



Die Landeswahlleiterin
des Landes
Nordrhein-Westfalen

BUNDESTAGSWAHL 2002

+ Beilage

2.

**Vorläufige Ergebnisse
in Nordrhein-Westfalen**



LDS NRW
Bibliothek

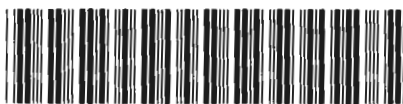

00102001193





Die Landeswahlleiterin
des Landes
Nordrhein-Westfalen
Haroldstr. 5
40213 Düsseldorf

Landesamt
für Datenverarbeitung
und Statistik
Nordrhein-Westfalen

BUNDESTAGSWAHL 2002

+ Beilage

2.

Vorläufige Ergebnisse in Nordrhein-Westfalen

Bestell-Nr. B 72 3 2002 51

Landesamt für Datenverarbeitung und Statistik Nordrhein-Westfalen
Mauerstraße 51, 40476 Düsseldorf • Postfach 10 11 05, 40002 Düsseldorf
Telefon 0211 9449-01 • Telefax 0211 442006
Internet: <http://www.lds.nrw.de>
E-Mail: poststelle@lds.nrw.de

Erschienen im September 2002

Preis dieser Ausgabe:
11,00 EUR

Inhalt

	Seite
Parteien bei der Bundestagswahl am 22. September 2002	5
 Tabellenteil	
1. Ergebnisse der Europawahl 1999, der Kommunalwahl 1999, der Landtagswahl 2000, der Bundestagswahl 1998 und der Bundestagswahl 2002 (vorläufiges Ergebnis)	8
2. Rangfolge der Wahlbeteiligung bei der Bundestagswahl 2002 (vorläufiges Ergebnis) und Abweichungen gegenüber anderen Wahlen nach Wahlkreisen	138
3. Größte Zunahme bzw. Abnahme der Wahlbeteiligung bei der Bundestagswahl 2002 (vorläufiges Ergebnis) gegenüber anderen Wahlen in einzelnen Wahlkreisen	140
4. Erststimmen einzelner Parteien und gewählte Direktbewerber bei der Bundestagswahl 2002 nach Wahlkreisen (vorläufiges Ergebnis)	142
5. Rangfolge der Zweitstimmenanteile einzelner Parteien bei der Bundestagswahl 2002 (vorläufiges Ergebnis) und Abweichungen gegenüber anderen Wahlen nach Wahlkreisen	146
6. Größte Zweitstimmengewinne bzw. -verluste einzelner Parteien bei der Bundestagswahl 2002 (vorläufiges Ergebnis) gegenüber anderen Wahlen in einzelnen Wahlkreisen	156
7. Rangfolge der Zweitstimmenanteile einzelner Parteien bei der Bundestagswahl 2002 (vorläufiges Ergebnis) im Vergleich zu anderen Parteien nach Wahlkreisen	161
8. Bei den Bundestagswahlen 1998 und 2002 (vorläufiges Ergebnis) in Wahlkreisen und aus Landeslisten der Parteien in Nordrhein-Westfalen gewählt (s. Beilage)	171
9. Bei der Bundestagswahl 2002 (vorläufiges Ergebnis) in den in den Wahlkreisen Nordrhein-Westfalens gewählt	172
10. Bei der Bundestagswahl 2002 (vorläufiges Ergebnis) aus den Landeslisten der Parteien in Nordrhein-Westfalen gewählt (s. Beilage)	176

Grafiken zur Bundestagswahl 2002

Anhang

Verzeichnis der Bundestagswahlkreise nach Wahlkreisnummern

Alphabetisches Verzeichnis der Bundestagswahlkreise

Beschreibung der Wahlkreise

Karte

Bundestagswahlkreise (Stand 22. September 2002)

Parteien und andere Kreiswahlvorschläge bei der Bundestagswahl am 22. September 2002

Parteien mit Landeslisten

SPD	Sozialdemokratische Partei Deutschlands
CDU	Christlich Demokratische Union Deutschlands
FDP	Freie Demokratische Partei
GRÜNE	BÜNDNIS 90/DIE GRÜNEN
PDS	Partei des Demokratischen Sozialismus
REP	DIE REPUBLIKANER
GRAUE	DIE GRAUEN – Graue Panther
Tierschutz ¹⁾	Mensch Umwelt Tierschutz
FAMILIE	FAMILIEN-PARTEI DEUTSCHLANDS
NPD	Nationaldemokratische Partei Deutschlands
PBC	Partei Bibeltreuer Christen
ödp	Ökologisch-Demokratische Partei
CM	CHRISTLICHE MITTE – Für ein Deutschland nach GOTTES Geboten
DIE FRAUEN	Feministische Partei DIE FRAUEN
BüSo	Bürgerrechtsbewegung Solidarität
Die Violetten ²⁾	Alternative spirituelle Politik im neuen Zeitalter – Die Violetten
ZENTRUM	Deutsche Zentrumspartei – Älteste Partei Deutschlands gegründet 1870
HP	Humanistische Partei
Schill	Partei Rechtsstaatlicher Offensive

Parteien ohne Landeslisten

Deutschland	Ab jetzt ... Bündnis für Deutschland
DKP	Deutsche Kommunistische Partei
PRG	Partei für RentenGerechtigkeit und Familie

Andere Kreiswahlvorschläge³⁾

Wahlkreis 88	Wählergruppe Sozialistische Alternative (SAV)
Wahlkreis 94	Wählergruppe Sozialistische Alternative (SAV)
Wahlkreis 95	Unabhängige Bürgerstimme statt Parteienstaat
Wahlkreis 106	Ich Will Ich Sein
Wahlkreis 119	MBI – Mülheimer Bürger Initiativen
Wahlkreis 120	Wolf
Wahlkreis 122	Pförtner
Wahlkreis 127	PROSERO ⁴⁾
	Wille zur Verantwortung ⁵⁾
Wahlkreis 132	Solidarität und Reform
Wahlkreis 135	KLAUS

1) Abkürzung aus technischen Gründen erforderlich; keine satzungsgemäße Kurzbezeichnung – 2) Partei führt keine satzungsgemäße Kurzbezeichnung – 3) technische Abkürzung: WGR/EinzBew – 4) unter WGR/EinzBew1 aufgeführt – 5) unter WGR/EinzBew2 aufgeführt

Zeichenerklärung

(nach DIN 55 301)

- 0 weniger als die Hälfte von 1 in der letzten besetzten Stelle, jedoch mehr als nichts
- nichts vorhanden (genau null)

Hinweis

Mögliche Abweichungen zwischen den Differenzen von Prozentzahlen und den nachgewiesenen Veränderungen in Prozentpunkten (z. B. 1998: 46,3 %; 2002: 46,3%; Zunahme: 0,1 %) sind rundungsbedingt.

Tabellenteil

1. Ergebnisse der Europawahl 1999, der Kommunalwahlen 1999, der Landtagswahl 2000,

Land Merkmal	Europawahl am 13.6.1999		Kommunalwahlen ¹⁾ am 12.9.1999		Landtagswahl am 14.5.2000	
	Anzahl	%	Anzahl	%	Anzahl	%
Nordrhein-Westfalen						
Wahlberechtigte	13.075.952	100,0	13.718.854	100,0	13.061.265	100,0
Wähler/-innen	5.732.613	43,8	7.546.136	55,0	7.409.399	56,7
Ungültige Stimmen	47.036	0,8	122.071	1,6	72.988	1,0
Gültige Stimmen	5.685.577	100,0	7.424.065	100,0	7.336.411	100,0
davon						
SPD	2.121.821	37,3	2.518.918	33,9	3.143.179	42,8
CDU	2.687.264	47,3	3.732.592	50,3	2.712.176	37,0
FDP	197.919	3,5	319.920	4,3	721.558	9,8
GRÜNE	406.176	7,1	542.917	7,3	518.295	7,1
PDS	76.689	1,3	61.687	0,8	79.934	1,1
REP	53.039	0,9	26.176	0,4	83.296	1,1
GRAUE	24.624	0,4	1.558	0	-	-
Tierschutz	31.276	0,6	-	-	3.075	0
FAMILIE	-	-	-	-	3.420	0
NPD	14.374	0,3	3.567	0	2.357	0
PBC	7.863	0,1	-	-	4.123	0,1
ödp	8.679	0,2	7.618	0,1	1.923	0
CM	5.992	0,1	-	-	104	0
DIE FRAUEN	15.316	0,3	-	-	1.541	0
BüSo	1.122	0	-	-	2.530	0
Die Violetten	-	-	-	-	-	-
ZENTRUM	2.506	0	2.010	0	-	-
HP	1.666	0	229	0	405	0
Schill	-	-	-	-	-	-
Deutschland	-	-	316	0	525	0
DKP	-	-	2.263	0	1.722	0
PRG	-	-	-	-	10.708	0,1
WGR/EinzBew	-	-	-	-	-	-
Sonstige	29.251	0,5	204.294	2,8	45.540	0,6

1) Wahlen zu den Vertretungen der Kreise und kreisfreien Städte

der Bundestagswahl 1998 und der Bundestagswahl 2002 (vorläufiges Ergebnis)

Bundestagswahl am 27.09.1998				Bundestagswahl am 22.09.2002				Land Merkmal
Erststimmen		Zweitstimmen		Erststimmen		Zweitstimmen		
Anzahl	%	Anzahl	%	Anzahl	%	Anzahl	%	
Nordrhein-Westfalen								
13.086.397	100,0	13.086.397	100,0	13.177.527	100,0	13.177.527	100,0	Wahlberechtigte
10.984.476	83,9	10.984.476	83,9	10.579.237	80,3	10.579.237	80,3	Wähler/-innen
139.981	1,3	114.941	1,0	126.071	1,2	109.422	1,0	Ungültige Stimmen
10.844.495	100,0	10.869.535	100,0	10.453.166	100,0	10.469.815	100,0	Gültige Stimmen
davon								
5.447.132	50,2	5.097.425	46,9	4.977.036	47,6	4.499.550	43,0	SPD
4.210.718	38,8	3.669.024	33,8	4.015.398	38,4	3.674.405	35,1	CDU
310.354	2,9	789.745	7,3	672.152	6,4	977.890	9,3	FDP
546.021	5,0	745.911	6,9	556.741	5,3	930.013	8,9	GRÜNE
81.199	0,7	131.550	1,2	118.380	1,1	125.500	1,2	PDS
158.578	1,5	113.608	1,0	4.035	0	40.753	0,4	REP
43.292	0,4	34.169	0,3	13.326	0,1	22.249	0,2	GRAUE
-	-	27.320	0,3	-	-	38.106	0,4	Tierschutz
2.293	0	21.079	0,2	4.099	0	22.852	0,2	FAMILIE
2.101	0	12.316	0,1	3.680	0	25.868	0,2	NPD
1.549	0	9.715	0,1	5.585	0,1	15.382	0,1	PBC
7.878	0,1	6.644	0,1	4.215	0	4.873	0	ödp
2.093	0	5.544	0,1	-	-	4.134	0	CM
805	0	4.829	0	-	-	9.231	0,1	DIE FRAUEN
1.841	0	1.941	0	1.213	0	1.573	0	BüSo
-	-	-	-	845	0	2.440	0	Die Violetten
1.456	0	-	-	675	0	3.108	0	ZENTRUM
361	0	-	-	291	0	1.279	0	HP
-	-	-	-	68.841	0,7	70.609	0,7	Schill
1.042	0	6.196	0,1	263	0	-	-	Deutschland
175	0	-	-	546	0	-	-	DKP
-	-	-	-	1.784	0	-	-	PRG
-	-	-	-	4.061	0	-	-	WGR/EinzBew
25.607	0,2	192.519	1,8	-	-	-	-	Sonstige

1. Ergebnisse der Europawahl 1999, der Kommunalwahlen 1999, der Landtagswahl 2000,

Wahlkreis Merkmal	Europawahl am 13.6.1999		Kommunalwahlen ¹⁾ am 12.9.1999		Landtagswahl am 14.5.2000	
	Anzahl	%	Anzahl	%	Anzahl	%
88 Aachen						
Wahlberechtigte	163.242	100,0	171.281	100,0	161.694	100,0
Wähler/-innen	81.973	50,2	100.930	58,9	95.326	59,0
Ungültige Stimmen	628	0,8	1.130	1,1	998	1,0
Gültige Stimmen	81.345	100,0	99.800	100,0	94.328	100,0
davon						
SPD	23.911	29,4	32.189	32,3	33.515	35,5
CDU	39.153	48,1	49.435	49,5	34.528	36,6
FDP	3.445	4,2	4.406	4,4	11.307	12,0
GRÜNE	10.818	13,3	10.840	10,9	12.643	13,4
PDS	1.679	2,1	2.178	2,2	1.355	1,4
REP	465	0,6	-	-	478	0,5
GRAUE	324	0,4	-	-	-	-
Tierschutz	436	0,5	-	-	-	-
FAMILIE	-	-	-	-	-	-
NPD	214	0,3	-	-	-	-
PBC	48	0,1	-	-	-	-
ödp	118	0,1	-	-	-	-
CM	55	0,1	-	-	-	-
DIE FRAUEN	213	0,3	-	-	-	-
BüSo	19	0	-	-	-	-
Die Violetten	-	-	-	-	-	-
ZENTRUM	11	0	-	-	-	-
HP	28	0	-	-	-	-
Schill	-	-	-	-	-	-
Deutschland	-	-	-	-	-	-
DKP	-	-	-	-	-	-
PRG	-	-	-	-	-	-
WGR/EinzBew.1	-	-	-	-	-	-
WGR/EinzBew.2	-	-	-	-	-	-
Sonstige	408	0,5	752	0,8	502	0,5

1) Wahlen zu den Vertretungen der Kreise und kreisfreien Städte

der Bundestagswahl 1998 und der Bundestagswahl 2002 (vorläufiges Ergebnis)

Bundestagswahl am 27.09.1998				Bundestagswahl am 22.09.2002				Wahlkreis
Erststimmen		Zweitstimmen		Erststimmen		Zweitstimmen		
Anzahl	%	Anzahl	%	Anzahl	%	Anzahl	%	
88 Aachen								
166.969	100,0	166.969	100,0	165.242	100,0	165.242	100,0	Wahlberechtigte
140.431	84,1	140.431	84,1	133.045	80,5	133.045	80,5	Wähler/-innen
1.525	1,1	1.299	0,9	1.646	1,2	1.291	1,0	Ungültige Stimmen
138.906	100,0	139.132	100,0	131.399	100,0	131.754	100,0	Gültige Stimmen
davon								
65.660	47,3	54.539	39,2	62.236	47,4	47.559	36,1	SPD
59.075	42,5	48.629	35,0	49.901	38,0	44.770	34,0	CDU
3.244	2,3	11.987	8,6	6.879	5,2	12.788	9,7	FDP
7.184	5,2	17.432	12,5	9.307	7,1	21.933	16,6	GRÜNE
1.453	1,0	2.417	1,7	1.638	1,2	2.143	1,6	PDS
1.171	0,8	884	0,6	-	-	212	0,2	REP
524	0,4	455	0,3	-	-	229	0,2	GRAUE
-	-	300	0,2	-	-	365	0,3	Tierschutz
-	-	169	0,1	-	-	182	0,1	FAMILIE
-	-	98	0,1	-	-	258	0,2	NPD
-	-	74	0,1	-	-	70	0,1	PBC
-	-	73	0,1	-	-	56	0	ödp
-	-	52	0	-	-	61	0	CM
-	-	40	0	-	-	95	0,1	DIE FRAUEN
-	-	14	0	-	-	15	0	BüSo
-	-	-	-	-	-	35	0	Die Violetten
-	-	-	-	-	-	36	0	ZENTRUM
-	-	-	-	-	-	13	0	HP
-	-	-	-	1.127	0,9	934	0,7	Schill
-	-	30	0	-	-	-	-	Deutschland
-	-	-	-	-	-	-	-	DKP
-	-	-	-	-	-	-	-	PRG
-	-	-	-	311	0,2	-	-	WGR/EinzBew.1
-	-	-	-	-	-	-	-	WGR/EinzBew.2
595	0,4	1.939	1,4	-	-	-	-	Sonstige

1. Ergebnisse der Europawahl 1999, der Kommunalwahlen 1999, der Landtagswahl 2000,

Wahlkreis Merkmal	Europawahl am 13.6.1999		Kommunalwahlen ¹⁾ am 12.9.1999		Landtagswahl am 14.5.2000	
	Anzahl	%	Anzahl	%	Anzahl	%

89 Kreis Aachen

Wahlberechtigte	222.051	100,0	232.159	100,0	222.326	100,0
Wähler/-innen	103.432	46,6	138.611	59,7	128.462	57,8
Ungültige Stimmen	1.382	1,3	3.226	2,3	2.093	1,6
Gültige Stimmen	102.050	100,0	135.385	100,0	126.369	100,0
davon						
SPD	41.590	40,8	49.830	36,8	57.223	45,3
CDU	48.014	47,0	71.127	52,5	47.001	37,2
FDP	2.625	2,6	4.105	3,0	11.298	8,9
GRÜNE	5.393	5,3	7.204	5,3	6.729	5,3
PDS	1.039	1,0	2.282	1,7	1.328	1,1
REP	1.063	1,0	837	0,6	1.728	1,4
GRAUE	378	0,4	-	-	-	-
Tierschutz	625	0,6	-	-	-	-
FAMILIE	-	-	-	-	-	-
NPD	234	0,2	-	-	-	-
PBC	44	0	-	-	-	-
ödp	85	0,1	-	-	-	-
CM	59	0,1	-	-	-	-
DIE FRAUEN	254	0,2	-	-	-	-
BüSo	16	0	-	-	48	0
Die Violetten	-	-	-	-	-	-
ZENTRUM	24	0	-	-	-	-
HP	20	0	-	-	-	-
Schill	-	-	-	-	-	-
Deutschland	-	-	-	-	-	-
DKP	-	-	-	-	-	-
PRG	-	-	-	-	-	-
WGR/EinzBew.1	-	-	-	-	-	-
WGR/EinzBew.2	-	-	-	-	-	-
Sonstige	587	0,6	-	-	1.014	0,8

1) Wahlen zu den Vertretungen der Kreise und kreisfreien Städte

der Bundestagswahl 1998 und der Bundestagswahl 2002 (vorläufiges Ergebnis)

Bundestagswahl am 27.09.1998				Bundestagswahl am 22.09.2002				Wahlkreis Merkmal
Erststimmen		Zweitstimmen		Erststimmen		Zweitstimmen		
Anzahl	%	Anzahl	%	Anzahl	%	Anzahl	%	

89 Kreis Aachen

222.563	100,0	222.563	100,0	225.120	100,0	225.120	100,0	Wahlberechtigte
189.139	85,0	189.139	85,0	181.159	80,5	181.159	80,5	Wähler/-innen
2.917	1,5	2.360	1,2	2.495	1,4	2.145	1,2	Ungültige Stimmen
186.222	100,0	186.779	100,0	178.664	100,0	179.014	100,0	Gültige Stimmen
								davon
98.913	53,1	92.969	49,8	87.912	49,2	80.223	44,8	SPD
71.449	38,4	63.897	34,2	67.640	37,9	63.027	35,2	CDU
3.913	2,1	11.167	6,0	11.040	6,2	16.863	9,4	FDP
6.424	3,4	9.677	5,2	7.008	3,9	12.393	6,9	GRÜNE
1.943	1,0	2.089	1,1	1.430	0,8	1.621	0,9	PDS
2.229	1,2	1.633	0,9	1.592	0,9	1.166	0,7	REP
1.351	0,7	797	0,4	-	-	264	0,1	GRAUE
-	-	574	0,3	-	-	666	0,4	Tierschutz
-	-	353	0,2	-	-	405	0,2	FAMILIE
-	-	180	0,1	616	0,3	563	0,3	NPD
-	-	37	0	-	-	73	0	PBC
-	-	48	0	-	-	40	0	ödp
-	-	61	0	-	-	54	0	CM
-	-	141	0,1	-	-	151	0,1	DIE FRAUEN
-	-	33	0	-	-	15	0	BüSo
-	-	-	-	-	-	28	0	Die Violetten
-	-	-	-	-	-	34	0	ZENTRUM
-	-	-	-	-	-	28	0	HP
-	-	-	-	1.426	0,8	1.400	0,8	Schill
-	-	130	0,1	-	-	-	-	Deutschland
-	-	-	-	-	-	-	-	DKP
-	-	-	-	-	-	-	-	PRG
-	-	-	-	-	-	-	-	WGR/EinzBew.1
-	-	-	-	-	-	-	-	WGR/EinzBew.2
-	-	2.993	1,6	-	-	-	-	Sonstige

1. Ergebnisse der Europawahl 1999, der Kommunalwahlen 1999, der Landtagswahl 2000,

Wahlkreis Merkmal	Europawahl am 13.6.1999		Kommunalwahlen ¹⁾ am 12.9.1999		Landtagswahl am 14.5.2000	
	Anzahl	%	Anzahl	%	Anzahl	%
90 Heinsberg						
Wahlberechtigte	176.379	100,0	188.225	100,0	177.729	100,0
Wähler/-innen	80.402	45,6	112.941	60,0	101.954	57,4
Ungültige Stimmen	1.191	1,5	3.444	3,0	1.957	1,9
Gültige Stimmen	79.211	100,0	109.497	100,0	99.997	100,0
davon						
SPD	23.801	30,0	32.486	29,7	34.535	34,5
CDU	46.414	58,6	64.502	58,9	48.331	48,3
FDP	2.117	2,7	5.593	5,1	8.877	8,9
GRÜNE	3.822	4,8	6.916	6,3	5.351	5,4
PDS	556	0,7	-	-	757	0,8
REP	767	1,0	-	-	1.280	1,3
GRAUE	297	0,4	-	-	-	-
Tierschutz	397	0,5	-	-	-	-
FAMILIE	-	-	-	-	-	-
NPD	142	0,2	-	-	-	-
PBC	42	0,1	-	-	-	-
ödp	73	0,1	-	-	-	-
CM	71	0,1	-	-	-	-
DIE FRAUEN	185	0,2	-	-	-	-
BüSo	13	0	-	-	-	-
Die Violetten	-	-	-	-	-	-
ZENTRUM	29	0	-	-	-	-
HP	21	0	-	-	-	-
Schill	-	-	-	-	-	-
Deutschland	-	-	-	-	-	-
DKP	-	-	-	-	-	-
PRG	-	-	-	-	-	-
WGR/EinzBew.1	-	-	-	-	-	-
WGR/EinzBew.2	-	-	-	-	-	-
Sonstige	464	0,6	-	-	866	0,9

1) Wahlen zu den Vertretungen der Kreise und kreisfreien Städte

der Bundestagswahl 1998 und der Bundestagswahl 2002 (vorläufiges Ergebnis)

Bundestagswahl am 27.09.1998				Bundestagswahl am 22.09.2002				Wahlkreis Merkmal
Erststimmen		Zweitstimmen		Erststimmen		Zweitstimmen		
Anzahl	%	Anzahl	%	Anzahl	%	Anzahl	%	
								90 Heinsberg
175.607	100,0	175.607	100,0	181.655	100,0	181.655	100,0	Wahlberechtigte
147.902	84,2	147.902	84,2	145.511	80,1	145.511	80,1	Wähler/-innen
2.910	2,0	2.449	1,7	2.421	1,7	2.112	1,5	Ungültige Stimmen
144.992	100,0	145.453	100,0	143.090	100,0	143.399	100,0	Gültige Stimmen
								davon
58.308	40,2	57.707	39,7	52.790	36,9	51.527	35,9	SPD
71.352	49,2	64.138	44,1	71.954	50,3	65.198	45,5	CDU
3.895	2,7	9.375	6,4	8.775	6,1	13.655	9,5	FDP
8.134	5,6	7.555	5,2	7.972	5,6	8.196	5,7	GRÜNE
-	-	1.112	0,8	1.599	1,1	1.274	0,9	PDS
2.174	1,5	1.587	1,1	-	-	581	0,4	REP
604	0,4	420	0,3	-	-	273	0,2	GRAUE
-	-	383	0,3	-	-	598	0,4	Tierschutz
-	-	428	0,3	-	-	435	0,3	FAMILIE
-	-	108	0,1	-	-	343	0,2	NPD
-	-	86	0,1	-	-	126	0,1	PBC
-	-	56	0	-	-	37	0	ödp
-	-	69	0	-	-	59	0	CM
-	-	35	0	-	-	165	0,1	DIE FRAUEN
-	-	16	0	-	-	23	0	BüSo
-	-	-	-	-	-	42	0	Die Violetten
-	-	-	-	-	-	34	0	ZENTRUM
-	-	-	-	-	-	15	0	HP
-	-	-	-	-	-	818	0,6	Schill
-	-	104	0,1	-	-	-	-	Deutschland
-	-	-	-	-	-	-	-	DKP
-	-	-	-	-	-	-	-	PRG
-	-	-	-	-	-	-	-	WGR/EinzBew.1
-	-	-	-	-	-	-	-	WGR/EinzBew.2
525	0,4	2.274	1,6	-	-	-	-	Sonstige

1. Ergebnisse der Europawahl 1999, der Kommunalwahlen 1999, der Landtagswahl 2000,

Wahlkreis Merkmal	Europawahl am 13.6.1999		Kommunalwahlen ¹⁾ am 12.9.1999		Landtagswahl am 14.5.2000	
	Anzahl	%	Anzahl	%	Anzahl	%
91 Düren						
Wahlberechtigte	192.665	100,0	201.381	100,0	193.625	100,0
Wähler/-innen	89.173	46,3	127.542	63,3	111.063	57,4
Ungültige Stimmen	1.032	1,2	2.767	2,2	1.431	1,3
Gültige Stimmen	88.141	100,0	124.775	100,0	109.632	100,0
davon						
SPD	31.701	36,0	44.842	35,9	44.096	40,2
CDU	45.489	51,6	65.677	52,6	46.713	42,6
FDP	2.559	2,9	4.522	3,6	9.664	8,8
GRÜNE	4.702	5,3	6.583	5,3	5.745	5,2
PDS	855	1,0	1.680	1,3	898	0,8
REP	584	0,7	-	-	1.046	1,0
GRAUE	357	0,4	-	-	-	-
Tierschutz	577	0,7	-	-	-	-
FAMILIE	-	-	-	-	-	-
NPD	160	0,2	-	-	-	-
PBC	72	0,1	-	-	-	-
ödp	85	0,1	-	-	-	-
CM	169	0,2	-	-	-	-
DIE FRAUEN	230	0,3	-	-	-	-
BüSo	17	0	-	-	-	-
Die Violetten	-	-	-	-	-	-
ZENTRUM	30	0	-	-	-	-
HP	33	0	-	-	-	-
Schill	-	-	-	-	-	-
Deutschland	-	-	-	-	-	-
DKP	-	-	-	-	-	-
PRG	-	-	-	-	-	-
WGR/EinzBew.1	-	-	-	-	-	-
WGR/EinzBew.2	-	-	-	-	-	-
Sonstige	521	0,6	1.471	1,2	1.470	1,3

1) Wahlen zu den Vertretungen der Kreise und kreisfreien Städte

der Bundestagswahl 1998 und der Bundestagswahl 2002 (vorläufiges Ergebnis)

Bundestagswahl am 27.09.1998				Bundestagswahl am 22.09.2002				Wahlkreis Merkmal
Erststimmen		Zweitstimmen		Erststimmen		Zweitstimmen		
Anzahl	%	Anzahl	%	Anzahl	%	Anzahl	%	

91 Düren

192.156	100,0	192.156	100,0	196.789	100,0	196.789	100,0	Wahlberechtigte
162.257	84,4	162.257	84,4	158.297	80,4	158.297	80,4	Wähler/-innen
2.238	1,4	1.785	1,1	2.118	1,3	1.848	1,2	Ungültige Stimmen
160.019	100,0	160.472	100,0	156.179	100,0	156.449	100,0	Gültige Stimmen

davon

75.330	47,1	72.777	45,4	70.999	45,5	64.106	41,0	SPD
69.471	43,4	62.386	38,9	67.622	43,3	62.304	39,8	CDU
4.901	3,1	10.193	6,4	8.702	5,6	14.095	9,0	FDP
5.827	3,6	8.118	5,1	5.510	3,5	10.500	6,7	GRÜNE
1.415	0,9	1.644	1,0	1.359	0,9	1.404	0,9	PDS
1.637	1,0	1.320	0,8	-	-	439	0,3	REP
699	0,4	451	0,3	1.007	0,6	515	0,3	GRAUE
-	-	455	0,3	-	-	681	0,4	Tierschutz
739	0,5	457	0,3	-	-	327	0,2	FAMILIE
-	-	139	0,1	-	-	321	0,2	NPD
-	-	140	0,1	-	-	158	0,1	PBC
-	-	68	0	-	-	49	0	ödp
-	-	58	0	-	-	77	0	CM
-	-	87	0,1	-	-	155	0,1	DIE FRAUEN
-	-	23	0	-	-	14	0	BüSo
-	-	-	-	-	-	45	0	Die Violetten
-	-	-	-	-	-	38	0	ZENTRUM
-	-	-	-	-	-	19	0	HP
-	-	-	-	980	0,6	1.202	0,8	Schill
-	-	85	0,1	-	-	-	-	Deutschland
-	-	-	-	-	-	-	-	DKP
-	-	-	-	-	-	-	-	PRG
-	-	-	-	-	-	-	-	WGR/EinzBew.1
-	-	-	-	-	-	-	-	WGR/EinzBew.2
-	-	2.071	1,3	-	-	-	-	Sonstige

Gewählt 2002: Nietan, Dietmar, SPD

1. Ergebnisse der Europawahl 1999, der Kommunalwahlen 1999, der Landtagswahl 2000,

Wahlkreis Merkmal	Europawahl am 13.6.1999		Kommunalwahlen ¹⁾ am 12.9.1999		Landtagswahl am 14.5.2000	
	Anzahl	%	Anzahl	%	Anzahl	%
92 Erftkreis I						
Wahlberechtigte	232.096	100,0	243.838	100,0	232.858	100,0
Wähler/-innen	108.085	46,6	147.332	60,4	137.021	58,8
Ungültige Stimmen	1.093	1,0	3.518	2,4	1.556	1,1
Gültige Stimmen	106.992	100,0	143.814	100,0	135.465	100,0
davon						
SPD	42.909	40,1	56.677	39,4	61.531	45,4
CDU	49.292	46,1	70.707	49,2	50.167	37,0
FDP	4.029	3,8	6.999	4,9	14.353	10,6
GRÜNE	6.474	6,1	9.238	6,4	7.408	5,5
PDS	904	0,8	-	-	1.396	1,0
REP	816	0,8	-	-	-	-
GRAUE	496	0,5	-	-	-	-
Tierschutz	669	0,6	-	-	-	-
FAMILIE	-	-	-	-	-	-
NPD	278	0,3	-	-	-	-
PBC	78	0,1	-	-	-	-
ödp	123	0,1	-	-	-	-
CM	87	0,1	-	-	-	-
DIE FRAUEN	278	0,3	-	-	-	-
BüSo	18	0	-	-	427	0,3
Die Violetten	-	-	-	-	-	-
ZENTRUM	35	0	-	-	-	-
HP	29	0	-	-	-	-
Schill	-	-	-	-	-	-
Deutschland	-	-	-	-	-	-
DKP	-	-	-	-	-	-
PRG	-	-	-	-	-	-
WGR/EinzBew.1	-	-	-	-	-	-
WGR/EinzBew.2	-	-	-	-	-	-
Sonstige	477	0,4	193	0,1	183	0,1

1) Wahlen zu den Vertretungen der Kreise und kreisfreien Städte

der Bundestagswahl 1998 und der Bundestagswahl 2002 (vorläufiges Ergebnis)

Bundestagswahl am 27.09.1998				Bundestagswahl am 22.09.2002				Wahlkreis Merkmal
Erststimmen		Zweitstimmen		Erststimmen		Zweitstimmen		
Anzahl	%	Anzahl	%	Anzahl	%	Anzahl	%	
92 Erftkreis I								
231.086	100,0	231.086	100,0	237.285	100,0	237.285	100,0	Wahlberechtigte
196.653	85,1	196.653	85,1	192.495	81,1	192.495	81,1	Wähler/-innen
2.180	1,1	1.986	1,0	2.746	1,4	2.383	1,2	Ungültige Stimmen
194.473	100,0	194.667	100,0	189.749	100,0	190.112	100,0	Gültige Stimmen
davon								
103.116	53,0	93.908	48,2	92.847	48,9	83.336	43,8	SPD
74.753	38,4	66.679	34,3	70.536	37,2	65.063	34,2	CDU
4.507	2,3	14.056	7,2	14.479	7,6	20.071	10,6	FDP
7.597	3,9	11.224	5,8	7.819	4,1	15.408	8,1	GRÜNE
1.512	0,8	1.861	1,0	1.589	0,8	1.758	0,9	PDS
2.003	1,0	1.631	0,8	-	-	603	0,3	REP
985	0,5	831	0,4	1.264	0,7	618	0,3	GRAUE
-	-	539	0,3	-	-	880	0,5	Tierschutz
-	-	285	0,1	-	-	368	0,2	FAMILIE
-	-	218	0,1	-	-	421	0,2	NPD
-	-	106	0,1	-	-	70	0	PBC
-	-	64	0	-	-	67	0	ödp
-	-	62	0	-	-	62	0	CM
-	-	88	0	-	-	172	0,1	DIE FRAUEN
-	-	20	0	-	-	23	0	BüSo
-	-	-	-	-	-	44	0	Die Violetten
-	-	-	-	-	-	44	0	ZENTRUM
-	-	-	-	-	-	17	0	HP
-	-	-	-	1.215	0,6	1.087	0,6	Schill
-	-	83	0	-	-	-	-	Deutschland
-	-	-	-	-	-	-	-	DKP
-	-	-	-	-	-	-	-	PRG
-	-	-	-	-	-	-	-	WGR/EinzBew.1
-	-	-	-	-	-	-	-	WGR/EinzBew.2
-	-	3.012	1,5	-	-	-	-	Sonstige

Gewählt 2002: Frechen, Gabriele, SPD

1. Ergebnisse der Europawahl 1999, der Kommunalwahlen 1999, der Landtagswahl 2000,

Wahlkreis Merkmal	Europawahl am 13.6.1999		Kommunalwahlen ¹⁾ am 12.9.1999		Landtagswahl am 14.5.2000	
	Anzahl	%	Anzahl	%	Anzahl	%

93 Euskirchen - Erftkreis II

Wahlberechtigte	233.552	100,0	244.405	100,0	234.499	100,0
Wähler/-innen	108.862	46,6	147.838	60,5	133.054	56,7
Ungültige Stimmen	1.110	1,0	3.477	2,4	1.923	1,4
Gültige Stimmen	107.752	100,0	144.361	100,0	131.131	100,0
davon						
SPD	34.397	31,9	41.081	28,5	49.453	37,7
CDU	58.145	54,0	80.481	55,7	56.869	43,4
FDP	4.548	4,2	8.939	6,2	15.010	11,4
GRÜNE	6.415	6,0	8.323	5,8	7.617	5,8
PDS	907	0,8	-	-	708	0,5
REP	798	0,7	-	-	681	0,5
GRAUE	463	0,4	-	-	-	-
Tierschutz	635	0,6	-	-	-	-
FAMILIE	-	-	-	-	-	-
NPD	186	0,2	-	-	-	-
PBC	124	0,1	-	-	-	-
ödp	140	0,1	-	-	-	-
CM	114	0,1	-	-	-	-
DIE FRAUEN	286	0,3	-	-	442	0,3
BüSo	39	0	-	-	92	0,1
Die Violetten	-	-	-	-	-	-
ZENTRUM	31	0	-	-	-	-
HP	27	0	-	-	-	-
Schill	-	-	-	-	-	-
Deutschland	-	-	-	-	-	-
DKP	-	-	-	-	-	-
PRG	-	-	-	-	-	-
WGR/EinzBew.1	-	-	-	-	-	-
WGR/EinzBew.2	-	-	-	-	-	-
Sonstige	497	0,5	5.537	3,8	259	0,2

1) Wahlen zu den Vertretungen der Kreise und kreisfreien Städte

der Bundestagswahl 1998 und der Bundestagswahl 2002 (vorläufiges Ergebnis)

Bundestagswahl am 27.09.1998				Bundestagswahl am 22.09.2002				Wahlkreis Merkmal
Erststimmen		Zweitstimmen		Erststimmen		Zweitstimmen		
Anzahl	%	Anzahl	%	Anzahl	%	Anzahl	%	

93 Euskirchen - Erftkreis II

232.638	100,0	232.638	100,0	239.195	100,0	239.195	100,0	Wahlberechtigte
194.989	83,8	194.989	83,8	192.394	80,4	192.394	80,4	Wähler/-innen
3.082	1,6	2.496	1,3	3.064	1,6	2.467	1,3	Ungültige Stimmen
191.907	100,0	192.493	100,0	189.330	100,0	189.927	100,0	Gültige Stimmen
								davon
83.010	43,3	77.655	40,3	76.048	40,2	70.327	37,0	SPD
89.726	46,8	77.737	40,4	84.915	44,9	77.605	40,9	CDU
6.807	3,5	16.622	8,6	17.272	9,1	20.882	11,0	FDP
8.233	4,3	11.646	6,1	9.036	4,8	15.312	8,1	GRÜNE
-	-	1.770	0,9	2.059	1,1	1.843	1,0	PDS
2.599	1,4	1.904	1,0	-	-	603	0,3	REP
866	0,5	572	0,3	-	-	354	0,2	GRAUE
-	-	526	0,3	-	-	705	0,4	Tierschutz
-	-	326	0,2	-	-	482	0,3	FAMILIE
-	-	161	0,1	-	-	368	0,2	NPD
-	-	150	0,1	-	-	140	0,1	PBC
-	-	112	0,1	-	-	63	0	ödp
-	-	84	0	-	-	83	0	CM
-	-	137	0,1	-	-	205	0,1	DIE FRAUEN
666	0,3	152	0,1	-	-	37	0	BüSo
-	-	-	-	-	-	62	0	Die Violetten
-	-	-	-	-	-	54	0	ZENTRUM
-	-	-	-	-	-	26	0	HP
-	-	-	-	-	-	776	0,4	Schill
-	-	79	0	-	-	-	-	Deutschland
-	-	-	-	-	-	-	-	DKP
-	-	-	-	-	-	-	-	PRG
-	-	-	-	-	-	-	-	WGR/EinzBew.1
-	-	-	-	-	-	-	-	WGR/EinzBew.2
-	-	2.860	1,5	-	-	-	-	Sonstige

1. Ergebnisse der Europawahl 1999, der Kommunalwahlen 1999, der Landtagswahl 2000,

Wahlkreis Merkmal	Europawahl am 13.6.1999		Kommunalwahlen ¹⁾ am 12.9.1999		Landtagswahl am 14.5.2000	
	Anzahl	%	Anzahl	%	Anzahl	%
94 Köln I						
Wahlberechtigte	180.664	100,0	195.297	100,0	179.564	100,0
Wähler/-innen	71.672	39,7	86.325	44,2	90.388	50,3
Ungültige Stimmen	170	0,2	443	0,5	390	0,4
Gültige Stimmen	71.502	100,0	85.882	100,0	89.998	100,0
davon						
SPD	26.293	36,8	27.429	31,9	38.625	42,9
CDU	28.967	40,5	39.447	45,9	29.278	32,5
FDP	2.857	4,0	3.112	3,6	7.724	8,6
GRÜNE	9.258	12,9	11.649	13,6	11.501	12,8
PDS	1.633	2,3	1.751	2,0	1.363	1,5
REP	607	0,8	1.185	1,4	974	1,1
GRAUE	420	0,6	-	-	-	-
Tierschutz	336	0,5	-	-	-	-
FAMILIE	-	-	-	-	-	-
NPD	213	0,3	-	-	179	0,2
PBC	91	0,1	-	-	-	-
ödp	123	0,2	-	-	-	-
CM	131	0,2	-	-	-	-
DIE FRAUEN	199	0,3	-	-	-	-
BüSo	14	0	-	-	-	-
Die Violetten	-	-	-	-	-	-
ZENTRUM	29	0	-	-	-	-
HP	31	0	11	0	15	0
Schill	-	-	-	-	-	-
Deutschland	-	-	-	-	-	-
DKP	-	-	-	-	-	-
PRG	-	-	-	-	-	-
WGR/EinzBew.1	-	-	-	-	-	-
WGR/EinzBew.2	-	-	-	-	-	-
Sonstige	300	0,4	1.298	1,5	339	0,4

1) Wahlen zu den Vertretungen der Kreise und kreisfreien Städte

der Bundestagswahl 1998 und der Bundestagswahl 2002 (vorläufiges Ergebnis)

Bundestagswahl am 27.09.1998				Bundestagswahl am 22.09.2002				Wahlkreis
Erststimmen		Zweitstimmen		Erststimmen		Zweitstimmen		
Anzahl	%	Anzahl	%	Anzahl	%	Anzahl	%	
94 Köln I								
181.444	100,0	181.444	100,0	181.206	100,0	181.206	100,0	Wahlberechtigte
146.516	80,7	146.516	80,7	136.866	75,5	136.866	75,5	Wähler/-innen
2.066	1,4	1.376	0,9	427	0,3	173	0,1	Ungültige Stimmen
144.450	100,0	145.140	100,0	136.439	100,0	136.693	100,0	Gültige Stimmen
davon								
74.598	51,6	67.263	46,3	68.259	50,0	58.636	42,9	SPD
47.913	33,2	42.040	29,0	44.173	32,4	39.716	29,1	CDU
4.126	2,9	10.466	7,2	7.401	5,4	11.805	8,6	FDP
12.065	8,4	16.437	11,3	12.467	9,1	20.758	15,2	GRÜNE
1.976	1,4	2.365	1,6	2.212	1,6	2.616	1,9	PDS
2.171	1,5	1.458	1,0	-	-	580	0,4	REP
1.006	0,7	727	0,5	996	0,7	509	0,4	GRAUE
-	-	395	0,3	-	-	387	0,3	Tierschutz
-	-	221	0,2	-	-	175	0,1	FAMILIE
300	0,2	264	0,2	-	-	413	0,3	NPD
-	-	125	0,1	-	-	115	0,1	PBC
123	0,1	55	0	-	-	58	0	ödp
-	-	64	0	-	-	35	0	CM
-	-	93	0,1	-	-	119	0,1	DIE FRAUEN
-	-	14	0	-	-	21	0	BüSo
-	-	-	-	-	-	34	0	Die Violetten
-	-	-	-	-	-	15	0	ZENTRUM
39	0	-	-	-	-	19	0	HP
-	-	-	-	769	0,6	682	0,5	Schill
-	-	73	0,1	-	-	-	-	Deutschland
-	-	-	-	-	-	-	-	DKP
-	-	-	-	-	-	-	-	PRG
-	-	-	-	162	0,1	-	-	WGR/EinzBew.1
-	-	-	-	-	-	-	-	WGR/EinzBew.2
133	0,1	3.080	2,1	-	-	-	-	Sonstige

Gewählt 2002: Dörmann, Martin, SPD

1. Ergebnisse der Europawahl 1999, der Kommunalwahlen 1999, der Landtagswahl 2000,

Wahlkreis Merkmal	Europawahl am 13.6.1999		Kommunalwahlen ¹⁾ am 12.9.1999		Landtagswahl am 14.5.2000	
	Anzahl	%	Anzahl	%	Anzahl	%
95 Köln II						
Wahlberechtigte	203.994	100,0	218.801	100,0	202.964	100,0
Wähler/-innen	93.390	45,8	110.825	50,7	116.301	57,3
Ungültige Stimmen	233	0,2	448	0,4	395	0,3
Gültige Stimmen	93.157	100,0	110.377	100,0	115.906	100,0
davon						
SPD	27.790	29,8	28.405	25,7	41.071	35,4
CDU	39.979	42,9	51.496	46,7	40.019	34,5
FDP	5.464	5,9	6.068	5,5	12.942	11,2
GRÜNE	15.254	16,4	19.972	18,1	18.483	15,9
PDS	2.039	2,2	2.293	2,1	1.731	1,5
REP	453	0,5	787	0,7	723	0,6
GRAUE	488	0,5	-	-	-	-
Tierschutz	498	0,5	-	-	-	-
FAMILIE	-	-	-	-	214	0,2
NPD	147	0,2	-	-	-	-
PBC	89	0,1	-	-	-	-
ödp	145	0,2	-	-	-	-
CM	112	0,1	-	-	-	-
DIE FRAUEN	285	0,3	-	-	-	-
BüSo	19	0	-	-	-	-
Die Violetten	-	-	-	-	-	-
ZENTRUM	21	0	-	-	-	-
HP	44	0	3	0	15	0
Schill	-	-	-	-	-	-
Deutschland	-	-	-	-	-	-
DKP	-	-	-	-	-	-
PRG	-	-	-	-	-	-
WGR/EinzBew.1	-	-	-	-	-	-
WGR/EinzBew.2	-	-	-	-	-	-
Sonstige	330	0,4	1.353	1,2	708	0,6

1) Wahlen zu den Vertretungen der Kreise und kreisfreien Städte

der Bundestagswahl 1998 und der Bundestagswahl 2002 (vorläufiges Ergebnis)

Bundestagswahl am 27.09.1998				Bundestagswahl am 22.09.2002				Wahlkreis Merkmal
Erststimmen		Zweitstimmen		Erststimmen		Zweitstimmen		
Anzahl	%	Anzahl	%	Anzahl	%	Anzahl	%	
								95 Köln II
203.854	100,0	203.854	100,0	206.487	100,0	206.487	100,0	Wahlberechtigte
171.162	84,0	171.162	84,0	167.589	81,2	167.589	81,2	Wähler/-innen
1.652	1,0	1.166	0,7	495	0,3	242	0,1	Ungültige Stimmen
169.510	100,0	169.996	100,0	167.094	100,0	167.347	100,0	Gültige Stimmen
								davon
76.856	45,3	64.606	38,0	73.364	43,9	60.811	36,3	SPD
64.791	38,2	53.677	31,6	57.181	34,2	51.428	30,7	CDU
6.244	3,7	18.114	10,7	12.241	7,3	17.953	10,7	FDP
17.067	10,1	25.686	15,1	20.349	12,2	31.830	19,0	GRÜNE
1.644	1,0	2.689	1,6	2.108	1,3	2.966	1,8	PDS
1.575	0,9	1.014	0,6	-	-	296	0,2	REP
903	0,5	671	0,4	882	0,5	400	0,2	GRAUE
-	-	400	0,2	-	-	405	0,2	Tierschutz
-	-	149	0,1	-	-	139	0,1	FAMILIE
-	-	118	0,1	-	-	200	0,1	NPD
-	-	113	0,1	-	-	102	0,1	PBC
-	-	78	0	-	-	69	0	ödp
-	-	55	0	-	-	40	0	CM
-	-	111	0,1	-	-	100	0,1	DIE FRAUEN
-	-	12	0	-	-	14	0	BüSo
-	-	-	-	-	-	36	0	Die Violetten
-	-	-	-	-	-	27	0	ZENTRUM
-	-	-	-	-	-	19	0	HP
-	-	-	-	627	0,4	512	0,3	Schill
-	-	55	0	-	-	-	-	Deutschland
-	-	-	-	-	-	-	-	DKP
-	-	-	-	-	-	-	-	PRG
-	-	-	-	342	0,2	-	-	WGR/EinzBew.1
-	-	-	-	-	-	-	-	WGR/EinzBew.2
430	0,3	2.448	1,4	-	-	-	-	Sonstige

Gewählt 2002: Akgün, Dr. Lale, SPD

1. Ergebnisse der Europawahl 1999, der Kommunalwahlen 1999, der Landtagswahl 2000,

Wahlkreis Merkmal	Europawahl am 13.6.1999		Kommunalwahlen ¹⁾ am 12.9.1999		Landtagswahl am 14.5.2000	
	Anzahl	%	Anzahl	%	Anzahl	%
96 Köln III						
Wahlberechtigte	184.058	100,0	198.192	100,0	184.240	100,0
Wähler/-innen	71.335	38,8	85.696	43,2	90.641	49,2
Ungültige Stimmen	178	0,2	365	0,4	381	0,4
Gültige Stimmen	71.157	100,0	85.331	100,0	90.260	100,0
davon						
SPD	27.296	38,4	27.623	32,4	39.171	43,4
CDU	27.174	38,2	36.723	43,0	28.613	31,7
FDP	2.379	3,3	2.703	3,2	6.803	7,5
GRÜNE	10.044	14,1	13.891	16,3	12.626	14,0
PDS	1.719	2,4	1.991	2,3	1.462	1,6
REP	677	1,0	1.415	1,7	1.139	1,3
GRAUE	428	0,6	-	-	-	-
Tierschutz	318	0,4	-	-	-	-
FAMILIE	-	-	-	-	-	-
NPD	192	0,3	-	-	-	-
PBC	77	0,1	-	-	-	-
ödp	97	0,1	-	-	-	-
CM	150	0,2	-	-	-	-
DIE FRAUEN	207	0,3	-	-	-	-
BüSo	10	0	-	-	-	-
Die Violetten	-	-	-	-	-	-
ZENTRUM	21	0	-	-	-	-
HP	45	0,1	82	0,1	79	0,1
Schill	-	-	-	-	-	-
Deutschland	-	-	-	-	-	-
DKP	-	-	-	-	-	-
PRG	-	-	-	-	-	-
WGR/EinzBew.1	-	-	-	-	-	-
WGR/EinzBew.2	-	-	-	-	-	-
Sonstige	323	0,5	903	1,1	367	0,4

1) Wahlen zu den Vertretungen der Kreise und kreisfreien Städte

der Bundestagswahl 1998 und der Bundestagswahl 2002 (vorläufiges Ergebnis)

Bundestagswahl am 27.09.1998				Bundestagswahl am 22.09.2002				Wahlkreis
Erststimmen		Zweitstimmen		Erststimmen		Zweitstimmen		
Anzahl	%	Anzahl	%	Anzahl	%	Anzahl	%	
96 Köln III								
183.649	100,0	183.649	100,0	187.891	100,0	187.891	100,0	Wahlberechtigte
146.967	80,0	146.967	80,0	140.340	74,7	140.340	74,7	Wähler/-innen
2.259	1,5	1.515	1,0	444	0,3	222	0,2	Ungültige Stimmen
144.708	100,0	145.452	100,0	139.896	100,0	140.118	100,0	Gültige Stimmen
davon								
75.397	52,1	69.460	47,8	70.427	50,3	62.445	44,6	SPD
45.296	31,3	40.593	27,9	42.141	30,1	38.204	27,3	CDU
3.848	2,7	9.183	6,3	6.929	5,0	10.865	7,8	FDP
14.184	9,8	17.205	11,8	16.465	11,8	22.570	16,1	GRÜNE
1.799	1,2	2.426	1,7	2.735	2,0	2.796	2,0	PDS
2.224	1,5	1.654	1,1	-	-	878	0,6	REP
1.096	0,8	760	0,5	1.199	0,9	495	0,4	GRAUE
-	-	358	0,2	-	-	425	0,3	Tierschutz
-	-	218	0,1	-	-	168	0,1	FAMILIE
634	0,4	378	0,3	-	-	298	0,2	NPD
-	-	83	0,1	-	-	96	0,1	PBC
-	-	71	0	-	-	49	0	ödp
-	-	82	0,1	-	-	53	0	CM
-	-	115	0,1	-	-	116	0,1	DIE FRAUEN
-	-	15	0	-	-	24	0	BüSo
-	-	-	-	-	-	28	0	Die Violetten
-	-	-	-	-	-	37	0	ZENTRUM
230	0,2	-	-	-	-	25	0	HP
-	-	-	-	-	-	546	0,4	Schill
-	-	68	0	-	-	-	-	Deutschland
-	-	-	-	-	-	-	-	DKP
-	-	-	-	-	-	-	-	PRG
-	-	-	-	-	-	-	-	WGR/EinzBew.1
-	-	-	-	-	-	-	-	WGR/EinzBew.2
-	-	2.783	1,9	-	-	-	-	Sonstige

1. Ergebnisse der Europawahl 1999, der Kommunalwahlen 1999, der Landtagswahl 2000,

Wahlkreis Merkmal	Europawahl am 13.6.1999		Kommunalwahlen ¹⁾ am 12.9.1999		Landtagswahl am 14.5.2000	
	Anzahl	%	Anzahl	%	Anzahl	%
97 Bonn						
Wahlberechtigte	213.494	100,0	213.807	100,0	202.604	100,0
Wähler/-innen	110.689	51,8	122.388	57,2	122.374	60,4
Ungültige Stimmen	731	0,7	1.330	1,1	1.239	1,0
Gültige Stimmen	109.958	100,0	121.058	100,0	121.135	100,0
davon						
SPD	29.347	26,7	33.454	27,6	41.324	34,1
CDU	53.555	48,7	61.700	51,0	46.604	38,5
FDP	6.958	6,3	7.010	5,8	15.179	12,5
GRÜNE	14.176	12,9	12.476	10,3	14.513	12,0
PDS	2.307	2,1	1.830	1,5	1.590	1,3
REP	822	0,7	-	-	946	0,8
GRAUE	411	0,4	-	-	-	-
Tierschutz	688	0,6	-	-	-	-
FAMILIE	-	-	-	-	-	-
NPD	209	0,2	-	-	26	0
PBC	179	0,2	-	-	354	0,3
ödp	248	0,2	-	-	-	-
CM	72	0,1	-	-	-	-
DIE FRAUEN	363	0,3	-	-	-	-
BüSo	51	0	-	-	206	0,2
Die Violetten	-	-	-	-	-	-
ZENTRUM	29	0	-	-	-	-
HP	44	0	-	-	-	-
Schill	-	-	-	-	-	-
Deutschland	-	-	-	-	10	0
DKP	-	-	-	-	74	0,1
PRG	-	-	-	-	-	-
WGR/EinzBew.1	-	-	-	-	-	-
WGR/EinzBew.2	-	-	-	-	-	-
Sonstige	499	0,5	4.588	3,8	309	0,3

1) Wahlen zu den Vertretungen der Kreise und kreisfreien Städte

der Bundestagswahl 1998 und der Bundestagswahl 2002 (vorläufiges Ergebnis)

Bundestagswahl am 27.09.1998				Bundestagswahl am 22.09.2002				Wahlkreis Merkmal
Erststimmen		Zweitstimmen		Erststimmen		Zweitstimmen		
Anzahl	%	Anzahl	%	Anzahl	%	Anzahl	%	

97 Bonn

217.218	100,0	217.218	100,0	212.419	100,0	212.419	100,0	Wahlberechtigte
185.582	85,4	185.582	85,4	176.517	83,1	176.517	83,1	Wähler/-innen
2.403	1,3	1.950	1,1	2.163	1,2	1.882	1,1	Ungültige Stimmen
183.179	100,0	183.632	100,0	174.354	100,0	174.635	100,0	Gültige Stimmen

davon

74.845	40,9	64.933	35,4	69.163	39,7	56.970	32,6	SPD
78.490	42,8	67.096	36,5	63.424	36,4	63.860	36,6	CDU
11.945	6,5	21.213	11,6	24.731	14,2	20.198	11,6	FDP
13.692	7,5	21.625	11,8	13.163	7,5	27.277	15,6	GRÜNE
-	-	2.821	1,5	2.052	1,2	2.773	1,6	PDS
1.820	1,0	1.278	0,7	-	-	305	0,2	REP
891	0,5	627	0,3	806	0,5	458	0,3	GRAUE
-	-	456	0,2	-	-	634	0,4	Tierschutz
-	-	268	0,1	-	-	257	0,1	FAMILIE
-	-	135	0,1	-	-	259	0,1	NPD
294	0,2	201	0,1	-	-	272	0,2	PBC
-	-	158	0,1	-	-	100	0,1	ödp
-	-	63	0	-	-	54	0	CM
-	-	88	0	-	-	163	0,1	DIE FRAUEN
213	0,1	82	0	-	-	39	0	BüSo
-	-	-	-	-	-	47	0	Die Violetten
-	-	-	-	-	-	52	0	ZENTRUM
-	-	-	-	-	-	22	0	HP
-	-	-	-	1.015	0,6	895	0,5	Schill
-	-	70	0	-	-	-	-	Deutschland
-	-	-	-	-	-	-	-	DKP
-	-	-	-	-	-	-	-	PRG
-	-	-	-	-	-	-	-	WGR/EinzBew.1
-	-	-	-	-	-	-	-	WGR/EinzBew.2
989	0,5	2.518	1,4	-	-	-	-	Sonstige

1. Ergebnisse der Europawahl 1999, der Kommunalwahlen 1999, der Landtagswahl 2000,

Wahlkreis Merkmal	Europawahl am 13.6.1999		Kommunalwahlen ¹⁾ am 12.9.1999		Landtagswahl am 14.5.2000	
	Anzahl	%	Anzahl	%	Anzahl	%

98 Rhein-Sieg-Kreis I

Wahlberechtigte	214.238	100,0	226.743	100,0	215.303	100,0
Wähler/-innen	99.648	46,5	133.831	59,0	121.613	56,5
Ungültige Stimmen	856	0,9	2.664	2,0	1.303	1,1
Gültige Stimmen	98.792	100,0	131.167	100,0	120.310	100,0
davon						
SPD	32.275	32,7	39.428	30,1	45.843	38,1
CDU	50.897	51,5	72.743	55,5	49.636	41,3
FDP	4.101	4,2	6.461	4,9	12.278	10,2
GRÜNE	7.231	7,3	11.396	8,7	9.324	7,7
PDS	1.057	1,1	-	-	1.034	0,9
REP	764	0,8	-	-	854	0,7
GRAUE	429	0,4	-	-	-	-
Tierschutz	606	0,6	-	-	-	-
FAMILIE	-	-	-	-	-	-
NPD	256	0,3	823	0,6	373	0,3
PBC	148	0,1	-	-	190	0,2
ödp	163	0,2	-	-	-	-
CM	86	0,1	-	-	-	-
DIE FRAUEN	235	0,2	-	-	-	-
BüSo	13	0	-	-	-	-
Die Violetten	-	-	-	-	-	-
ZENTRUM	31	0	-	-	-	-
HP	21	0	-	-	-	-
Schill	-	-	-	-	-	-
Deutschland	-	-	316	0,2	343	0,3
DKP	-	-	-	-	-	-
PRG	-	-	-	-	-	-
WGR/EinzBew.1	-	-	-	-	-	-
WGR/EinzBew.2	-	-	-	-	-	-
Sonstige	479	0,5	-	-	435	0,4

1) Wahlen zu den Vertretungen der Kreise und kreisfreien Städte

der Bundestagswahl 1998 und der Bundestagswahl 2002 (vorläufiges Ergebnis)

Bundestagswahl am 27.09.1998				Bundestagswahl am 22.09.2002				Wahlkreis Merkmal
Erststimmen		Zweitstimmen		Erststimmen		Zweitstimmen		
Anzahl	%	Anzahl	%	Anzahl	%	Anzahl	%	

98 Rhein-Sieg-Kreis I

212.536	100,0	212.536	100,0	220.944	100,0	220.944	100,0	Wahlberechtigte
180.492	84,9	180.492	84,9	180.375	81,6	180.375	81,6	Wähler/-innen
2.046	1,1	1.864	1,0	1.804	1,0	1.810	1,0	Ungültige Stimmen
178.446	100,0	178.628	100,0	178.571	100,0	178.565	100,0	Gültige Stimmen

davon

79.542	44,6	72.838	40,8	78.877	44,2	67.319	37,7	SPD
79.323	44,5	68.987	38,6	73.008	40,9	69.014	38,6	CDU
5.134	2,9	15.765	8,8	13.264	7,4	19.736	11,1	FDP
9.146	5,1	12.533	7,0	9.433	5,3	16.650	9,3	GRÜNE
1.514	0,8	2.088	1,2	1.327	0,7	1.767	1,0	PDS
1.427	0,8	1.276	0,7	-	-	360	0,2	REP
856	0,5	623	0,3	863	0,5	449	0,3	GRAUE
-	-	592	0,3	-	-	741	0,4	Tierschutz
-	-	293	0,2	-	-	369	0,2	FAMILIE
540	0,3	348	0,2	1.006	0,6	742	0,4	NPD
312	0,2	280	0,2	-	-	283	0,2	PBC
-	-	110	0,1	-	-	63	0	ödp
-	-	56	0	-	-	49	0	CM
-	-	40	0	-	-	136	0,1	DIE FRAUEN
-	-	33	0	-	-	27	0	BüSo
-	-	-	-	-	-	38	0	Die Violetten
-	-	-	-	-	-	44	0	ZENTRUM
-	-	-	-	-	-	16	0	HP
-	-	-	-	671	0,4	762	0,4	Schill
652	0,4	300	0,2	122	0,1	-	-	Deutschland
-	-	-	-	-	-	-	-	DKP
-	-	-	-	-	-	-	-	PRG
-	-	-	-	-	-	-	-	WGR/EinzBew.1
-	-	-	-	-	-	-	-	WGR/EinzBew.2
-	-	2.466	1,4	-	-	-	-	Sonstige

1. Ergebnisse der Europawahl 1999, der Kommunalwahlen 1999, der Landtagswahl 2000,

Wahlkreis Merkmal	Europawahl am 13.6.1999		Kommunalwahlen ¹⁾ am 12.9.1999		Landtagswahl am 14.5.2000	
	Anzahl	%	Anzahl	%	Anzahl	%

99 Rhein-Sieg-Kreis II

Wahlberechtigte	198.414	100,0	206.549	100,0	198.917	100,0
Wähler/-innen	101.093	51,0	125.792	60,9	119.790	60,2
Ungültige Stimmen	830	0,8	2.632	2,1	1.380	1,2
Gültige Stimmen	100.263	100,0	123.160	100,0	118.410	100,0
davon						
SPD	26.732	26,7	31.427	25,5	38.964	32,9
CDU	56.074	55,9	72.220	58,6	52.772	44,6
FDP	5.546	5,5	8.628	7,0	14.678	12,4
GRÜNE	7.896	7,9	10.541	8,6	9.150	7,7
PDS	1.002	1,0	-	-	936	0,8
REP	739	0,7	-	-	356	0,3
GRAUE	375	0,4	-	-	-	-
Tierschutz	550	0,5	-	-	-	-
FAMILIE	-	-	-	-	-	-
NPD	206	0,2	344	0,3	502	0,4
PBC	119	0,1	-	-	141	0,1
ödp	187	0,2	-	-	-	-
CM	87	0,1	-	-	-	-
DIE FRAUEN	230	0,2	-	-	-	-
BüSo	13	0	-	-	-	-
Die Violetten	-	-	-	-	-	-
ZENTRUM	24	0	-	-	-	-
HP	30	0	-	-	-	-
Schill	-	-	-	-	-	-
Deutschland	-	-	-	-	172	0,1
DKP	-	-	-	-	-	-
PRG	-	-	-	-	-	-
WGR/EinzBew.1	-	-	-	-	-	-
WGR/EinzBew.2	-	-	-	-	-	-
Sonstige	453	0,5	-	-	739	0,6

1) Wahlen zu den Vertretungen der Kreise und kreisfreien Städte

der Bundestagswahl 1998 und der Bundestagswahl 2002 (vorläufiges Ergebnis)

Bundestagswahl am 27.09.1998				Bundestagswahl am 22.09.2002				Wahlkreis Merkmal
Erststimmen		Zweitstimmen		Erststimmen		Zweitstimmen		
Anzahl	%	Anzahl	%	Anzahl	%	Anzahl	%	

99 Rhein-Sieg-Kreis II

197.226	100,0	197.226	100,0	203.875	100,0	203.875	100,0	Wahlberechtigte
171.494	87,0	171.494	87,0	171.345	84,0	171.345	84,0	Wähler/-innen
2.085	1,2	1.817	1,1	1.485	0,9	1.156	0,7	Ungültige Stimmen
169.409	100,0	169.677	100,0	169.860	100,0	170.189	100,0	Gültige Stimmen
								davon
70.508	41,6	59.251	34,9	62.419	36,7	54.768	32,2	SPD
82.591	48,8	70.735	41,7	81.886	48,2	72.804	42,8	CDU
6.156	3,6	19.677	11,6	13.772	8,1	21.134	12,4	FDP
6.245	3,7	12.946	7,6	9.498	5,6	16.905	9,9	GRÜNE
1.080	0,6	1.689	1,0	1.287	0,8	1.479	0,9	PDS
1.257	0,7	1.098	0,6	-	-	264	0,2	REP
546	0,3	463	0,3	-	-	278	0,2	GRAUE
-	-	466	0,3	-	-	541	0,3	Tierschutz
-	-	266	0,2	-	-	283	0,2	FAMILIE
349	0,2	235	0,1	857	0,5	473	0,3	NPD
-	-	176	0,1	-	-	251	0,1	PBC
287	0,2	162	0,1	-	-	76	0	ödp
-	-	59	0	-	-	55	0	CM
-	-	68	0	-	-	115	0,1	DIE FRAUEN
-	-	37	0	-	-	23	0	BüSo
-	-	-	-	-	-	38	0	Die Violetten
-	-	-	-	-	-	61	0	ZENTRUM
-	-	-	-	-	-	29	0	HP
-	-	-	-	-	-	612	0,4	Schill
390	0,2	181	0,1	141	0,1	-	-	Deutschland
-	-	-	-	-	-	-	-	DKP
-	-	-	-	-	-	-	-	PRG
-	-	-	-	-	-	-	-	WGR/EinzBew.1
-	-	-	-	-	-	-	-	WGR/EinzBew.2
-	-	2.168	1,3	-	-	-	-	Sonstige

1. Ergebnisse der Europawahl 1999, der Kommunalwahlen 1999, der Landtagswahl 2000,

Wahlkreis Merkmal	Europawahl am 13.6.1999		Kommunalwahlen ¹⁾ am 12.9.1999		Landtagswahl am 14.5.2000	
	Anzahl	%	Anzahl	%	Anzahl	%

100 Oberbergischer Kreis

Wahlberechtigte	205.818	100,0	216.840	100,0	206.861	100,0
Wähler/-innen	92.044	44,7	125.057	57,7	115.474	55,8
Ungültige Stimmen	777	0,8	2.874	2,3	1.153	1,0
Gültige Stimmen	91.267	100,0	122.183	100,0	114.321	100,0
davon						
SPD	30.695	33,6	38.781	31,7	45.626	39,9
CDU	47.874	52,5	64.291	52,6	48.251	42,2
FDP	3.462	3,8	6.847	5,6	11.021	9,6
GRÜNE	5.410	5,9	7.020	5,7	6.170	5,4
PDS	814	0,9	-	-	866	0,8
REP	753	0,8	-	-	1.176	1,0
GRAUE	332	0,4	-	-	-	-
Tierschutz	480	0,5	-	-	-	-
FAMILIE	-	-	-	-	-	-
NPD	227	0,2	-	-	-	-
PBC	259	0,3	-	-	-	-
ödp	192	0,2	-	-	176	0,2
CM	128	0,1	-	-	-	-
DIE FRAUEN	198	0,2	-	-	-	-
BüSo	11	0	-	-	-	-
Die Violetten	-	-	-	-	-	-
ZENTRUM	28	0	-	-	-	-
HP	22	0	-	-	-	-
Schill	-	-	-	-	-	-
Deutschland	-	-	-	-	-	-
DKP	-	-	-	-	-	-
PRG	-	-	-	-	-	-
WGR/EinzBew.1	-	-	-	-	-	-
WGR/EinzBew.2	-	-	-	-	-	-
Sonstige	382	0,4	5.244	4,3	1.035	0,9

1) Wahlen zu den Vertretungen der Kreise und kreisfreien Städte

der Bundestagswahl 1998 und der Bundestagswahl 2002 (vorläufiges Ergebnis)

Bundestagswahl am 27.09.1998				Bundestagswahl am 22.09.2002				Wahlkreis Merkmal
Erststimmen		Zweitstimmen		Erststimmen		Zweitstimmen		
Anzahl	%	Anzahl	%	Anzahl	%	Anzahl	%	
								100 Oberbergischer Kreis
205.296	100,0	205.296	100,0	210.056	100,0	210.056	100,0	Wahlberechtigte
173.614	84,6	173.614	84,6	170.169	81,0	170.169	81,0	Wähler/-innen
2.418	1,4	1.898	1,1	2.019	1,2	1.818	1,1	Ungültige Stimmen
171.196	100,0	171.716	100,0	168.150	100,0	168.351	100,0	Gültige Stimmen
								davon
76.924	44,9	70.643	41,1	73.037	43,4	64.657	38,4	SPD
76.565	44,7	68.410	39,8	75.979	45,2	70.283	41,7	CDU
6.147	3,6	13.487	7,9	9.855	5,9	15.696	9,3	FDP
7.857	4,6	10.295	6,0	6.331	3,8	11.950	7,1	GRÜNE
-	-	1.579	0,9	1.392	0,8	1.644	1,0	PDS
2.370	1,4	1.475	0,9	-	-	452	0,3	REP
949	0,6	602	0,4	-	-	286	0,2	GRAUE
-	-	514	0,3	-	-	670	0,4	Tierschutz
-	-	380	0,2	-	-	370	0,2	FAMILIE
-	-	143	0,1	-	-	447	0,3	NPD
-	-	375	0,2	-	-	519	0,3	PBC
384	0,2	191	0,1	406	0,2	143	0,1	ödp
-	-	108	0,1	-	-	130	0,1	CM
-	-	54	0	-	-	157	0,1	DIE FRAUEN
-	-	31	0	-	-	20	0	BüSo
-	-	-	-	-	-	48	0	Die Violetten
-	-	-	-	-	-	55	0	ZENTRUM
-	-	-	-	-	-	18	0	HP
-	-	-	-	1.150	0,7	806	0,5	Schill
-	-	118	0,1	-	-	-	-	Deutschland
-	-	-	-	-	-	-	-	DKP
-	-	-	-	-	-	-	-	PRG
-	-	-	-	-	-	-	-	WGR/EinzBew.1
-	-	-	-	-	-	-	-	WGR/EinzBew.2
-	-	3.311	1,9	-	-	-	-	Sonstige

1. Ergebnisse der Europawahl 1999, der Kommunalwahlen 1999, der Landtagswahl 2000,

Wahlkreis Merkmal	Europawahl am 13.6.1999		Kommunalwahlen ¹⁾ am 12.9.1999		Landtagswahl am 14.5.2000	
	Anzahl	%	Anzahl	%	Anzahl	%

101 Rheinisch-Bergischer Kreis

Wahlberechtigte	205.809	100,0	216.588	100,0	206.694	100,0
Wähler/-innen	103.630	50,4	124.344	57,4	125.565	60,7
Ungültige Stimmen	631	0,6	2.041	1,6	1.040	0,8
Gültige Stimmen	102.999	100,0	122.303	100,0	124.525	100,0
davon						
SPD	31.764	30,8	34.847	28,5	45.327	36,4
CDU	52.444	50,9	62.792	51,3	49.674	39,9
FDP	5.621	5,5	8.729	7,1	16.054	12,9
GRÜNE	8.488	8,2	9.831	8,0	9.785	7,9
PDS	1.111	1,1	-	-	1.016	0,8
REP	932	0,9	-	-	1.211	1,0
GRAUE	553	0,5	-	-	-	-
Tierschutz	546	0,5	-	-	-	-
FAMILIE	-	-	-	-	-	-
NPD	201	0,2	-	-	-	-
PBC	216	0,2	-	-	-	-
ödp	165	0,2	-	-	-	-
CM	137	0,1	-	-	-	-
DIE FRAUEN	239	0,2	-	-	-	-
BüSo	25	0	-	-	131	0,1
Die Violetten	-	-	-	-	-	-
ZENTRUM	25	0	-	-	-	-
HP	30	0	-	-	-	-
Schill	-	-	-	-	-	-
Deutschland	-	-	-	-	-	-
DKP	-	-	-	-	-	-
PRG	-	-	-	-	-	-
WGR/EinzBew.1	-	-	-	-	-	-
WGR/EinzBew.2	-	-	-	-	-	-
Sonstige	502	0,5	6.104	5,0	1.327	1,1

1) Wahlen zu den Vertretungen der Kreise und kreisfreien Städte

der Bundestagswahl 1998 und der Bundestagswahl 2002 (vorläufiges Ergebnis)

Bundestagswahl am 27.09.1998				Bundestagswahl am 22.09.2002				Wahlkreis Merkmal
Erststimmen		Zweitstimmen		Erststimmen		Zweitstimmen		
Anzahl	%	Anzahl	%	Anzahl	%	Anzahl	%	
								101 Rheinisch-Bergischer Kreis
205.879	100,0	205.879	100,0	210.429	100,0	210.429	100,0	Wahlberechtigte
178.337	86,6	178.337	86,6	177.523	84,4	177.523	84,4	Wähler/-innen
1.762	1,0	1.409	0,8	1.652	0,9	1.591	0,9	Ungültige Stimmen
176.575	100,0	176.928	100,0	175.871	100,0	175.932	100,0	Gültige Stimmen
								davon
75.473	42,7	68.631	38,8	70.626	40,2	63.854	36,3	SPD
79.840	45,2	65.760	37,2	78.624	44,7	66.822	38,0	CDU
7.090	4,0	19.683	11,1	12.298	7,0	20.866	11,9	FDP
9.665	5,5	14.343	8,1	10.841	6,2	18.712	10,6	GRÜNE
1.465	0,8	1.903	1,1	1.561	0,9	1.896	1,1	PDS
2.057	1,2	1.551	0,9	-	-	443	0,3	REP
985	0,6	742	0,4	-	-	331	0,2	GRAUE
-	-	492	0,3	-	-	632	0,4	Tierschutz
-	-	312	0,2	-	-	334	0,2	FAMILIE
-	-	150	0,1	-	-	330	0,2	NPD
-	-	288	0,2	-	-	352	0,2	PBC
-	-	128	0,1	376	0,2	136	0,1	ödp
-	-	73	0	-	-	72	0	CM
-	-	76	0	-	-	157	0,1	DIE FRAUEN
-	-	47	0	423	0,2	74	0	BüSo
-	-	-	-	-	-	37	0	Die Violetten
-	-	-	-	-	-	28	0	ZENTRUM
-	-	-	-	-	-	12	0	HP
-	-	-	-	1.122	0,6	844	0,5	Schill
-	-	78	0	-	-	-	-	Deutschland
-	-	-	-	-	-	-	-	DKP
-	-	-	-	-	-	-	-	PRG
-	-	-	-	-	-	-	-	WGR/EinzBew.1
-	-	-	-	-	-	-	-	WGR/EinzBew.2
-	-	2.671	1,5	-	-	-	-	Sonstige

Gewählt 2002: Bosbach, Wolfgang, CDU

1. Ergebnisse der Europawahl 1999, der Kommunalwahlen 1999, der Landtagswahl 2000,

Wahlkreis Merkmal	Europawahl am 13.6.1999		Kommunalwahlen ¹⁾ am 12.9.1999		Landtagswahl am 14.5.2000	
	Anzahl	%	Anzahl	%	Anzahl	%

102 Leverkusen - Köln IV

Wahlberechtigte	210.029	100,0	222.829	100,0	209.724	100,0
Wähler/-innen	87.592	41,7	105.905	47,5	109.457	52,2
Ungültige Stimmen	540	0,6	910	0,9	737	0,7
Gültige Stimmen	87.052	100,0	104.995	100,0	108.720	100,0
davon						
SPD	33.466	38,4	33.488	31,9	49.561	45,6
CDU	38.099	43,8	47.846	45,6	36.977	34,0
FDP	3.298	3,8	3.740	3,6	9.501	8,7
GRÜNE	7.746	8,9	9.718	9,3	9.006	8,3
PDS	1.385	1,6	913	0,9	1.234	1,1
REP	868	1,0	652	0,6	1.204	1,1
GRAUE	563	0,6	-	-	-	-
Tierschutz	398	0,5	-	-	-	-
FAMILIE	-	-	-	-	-	-
NPD	198	0,2	-	-	-	-
PBC	77	0,1	-	-	-	-
ödp	104	0,1	-	-	-	-
CM	106	0,1	-	-	-	-
DIE FRAUEN	255	0,3	-	-	-	-
BüSo	22	0	-	-	-	-
Die Violetten	-	-	-	-	-	-
ZENTRUM	24	0	-	-	-	-
HP	30	0	80	0,1	88	0,1
Schill	-	-	-	-	-	-
Deutschland	-	-	-	-	-	-
DKP	-	-	-	-	-	-
PRG	-	-	-	-	-	-
WGR/EinzBew.1	-	-	-	-	-	-
WGR/EinzBew.2	-	-	-	-	-	-
Sonstige	413	0,5	8.558	8,2	1.149	1,1

1) Wahlen zu den Vertretungen der Kreise und kreisfreien Städte

der Bundestagswahl 1998 und der Bundestagswahl 2002 (vorläufiges Ergebnis)

Bundestagswahl am 27.09.1998				Bundestagswahl am 22.09.2002				Wahlkreis Merkmal
Erststimmen		Zweitstimmen		Erststimmen		Zweitstimmen		
Anzahl	%	Anzahl	%	Anzahl	%	Anzahl	%	
								102 Leverkusen - Köln IV
210.682	100,0	210.682	100,0	212.446	100,0	212.446	100,0	Wahlberechtigte
172.630	81,9	172.630	81,9	163.297	76,9	163.297	76,9	Wähler/-innen
2.482	1,4	1.753	1,0	1.393	0,9	959	0,6	Ungültige Stimmen
170.148	100,0	170.877	100,0	161.904	100,0	162.338	100,0	Gültige Stimmen
								davon
88.716	52,1	82.846	48,5	80.571	49,8	73.622	45,4	SPD
60.385	35,5	53.144	31,1	55.216	34,1	50.484	31,1	CDU
4.931	2,9	11.652	6,8	9.795	6,0	14.360	8,8	FDP
9.999	5,9	13.783	8,1	12.221	7,5	17.708	10,9	GRÜNE
1.960	1,2	2.333	1,4	1.981	1,2	2.418	1,5	PDS
2.389	1,4	1.961	1,1	-	-	531	0,3	REP
1.052	0,6	760	0,4	1.349	0,8	650	0,4	GRAUE
-	-	429	0,3	-	-	494	0,3	Tierschutz
-	-	327	0,2	-	-	298	0,2	FAMILIE
278	0,2	263	0,2	-	-	489	0,3	NPD
-	-	111	0,1	-	-	165	0,1	PBC
127	0,1	71	0	-	-	52	0	ödp
-	-	77	0	-	-	46	0	CM
-	-	79	0	-	-	106	0,1	DIE FRAUEN
-	-	57	0	-	-	41	0	BüSo
-	-	-	-	-	-	28	0	Die Violetten
-	-	-	-	-	-	33	0	ZENTRUM
92	0,1	-	-	-	-	43	0	HP
-	-	-	-	771	0,5	770	0,5	Schill
-	-	135	0,1	-	-	-	-	Deutschland
-	-	-	-	-	-	-	-	DKP
-	-	-	-	-	-	-	-	PRG
-	-	-	-	-	-	-	-	WGR/EinzBew.1
-	-	-	-	-	-	-	-	WGR/EinzBew.2
219	0,1	2.849	1,7	-	-	-	-	Sonstige

Gewählt 2002: Küchler, Ernst, SPD

1. Ergebnisse der Europawahl 1999, der Kommunalwahlen 1999, der Landtagswahl 2000,

Wahlkreis Merkmal	Europawahl am 13.6.1999		Kommunalwahlen ¹⁾ am 12.9.1999		Landtagswahl am 14.5.2000	
	Anzahl	%	Anzahl	%	Anzahl	%
103 Wuppertal I						
Wahlberechtigte	228.415	100,0	243.489	100,0	225.902	100,0
Wähler/-innen	93.416	40,9	120.267	49,4	119.774	53,0
Ungültige Stimmen	700	0,7	1.444	1,2	1.095	0,9
Gültige Stimmen	92.716	100,0	118.823	100,0	118.679	100,0
davon						
SPD	36.911	39,8	45.633	38,4	54.002	45,5
CDU	37.528	40,5	54.024	45,5	35.413	29,8
FDP	3.948	4,3	5.605	4,7	14.122	11,9
GRÜNE	8.322	9,0	8.228	6,9	10.174	8,6
PDS	2.184	2,4	3.704	3,1	2.150	1,8
REP	1.291	1,4	-	-	2.049	1,7
GRAUE	381	0,4	1.363	1,1	-	-
Tierschutz	553	0,6	-	-	-	-
FAMILIE	-	-	-	-	-	-
NPD	276	0,3	-	-	-	-
PBC	247	0,3	-	-	167	0,1
ödp	120	0,1	-	-	-	-
CM	96	0,1	-	-	-	-
DIE FRAUEN	296	0,3	-	-	-	-
BüSo	14	0	-	-	-	-
Die Violetten	-	-	-	-	-	-
ZENTRUM	27	0	-	-	-	-
HP	37	0	-	-	-	-
Schill	-	-	-	-	-	-
Deutschland	-	-	-	-	-	-
DKP	-	-	-	-	-	-
PRG	-	-	-	-	-	-
WGR/EinzBew.1	-	-	-	-	-	-
WGR/EinzBew.2	-	-	-	-	-	-
Sonstige	485	0,5	266	0,2	602	0,5

1) Wahlen zu den Vertretungen der Kreise und kreisfreien Städte

der Bundestagswahl 1998 und der Bundestagswahl 2002 (vorläufiges Ergebnis)

Bundestagswahl am 27.09.1998				Bundestagswahl am 22.09.2002				Wahlkreis Merkmal
Erststimmen		Zweitstimmen		Erststimmen		Zweitstimmen		
Anzahl	%	Anzahl	%	Anzahl	%	Anzahl	%	
								103 Wuppertal I
230.070	100,0	230.070	100,0	223.763	100,0	223.763	100,0	Wahlberechtigte
188.115	81,8	188.115	81,8	172.620	77,1	172.620	77,1	Wähler/-innen
2.363	1,3	1.899	1,0	2.161	1,3	2.082	1,2	Ungültige Stimmen
185.752	100,0	186.216	100,0	170.459	100,0	170.538	100,0	Gültige Stimmen
								davon
101.522	54,7	89.071	47,8	85.105	49,9	72.924	42,8	SPD
60.785	32,7	52.956	28,4	57.267	33,6	51.256	30,1	CDU
6.828	3,7	15.426	8,3	12.252	7,2	17.996	10,6	FDP
9.257	5,0	15.853	8,5	10.115	5,9	19.521	11,4	GRÜNE
2.684	1,4	3.318	1,8	3.078	1,8	3.480	2,0	PDS
3.430	1,8	2.722	1,5	-	-	1.146	0,7	REP
839	0,5	517	0,3	1.063	0,6	621	0,4	GRAUE
-	-	632	0,3	-	-	780	0,5	Tierschutz
-	-	409	0,2	-	-	396	0,2	FAMILIE
-	-	254	0,1	-	-	565	0,3	NPD
-	-	313	0,2	536	0,3	422	0,2	PBC
-	-	67	0	-	-	58	0	ödp
-	-	86	0	-	-	51	0	CM
-	-	115	0,1	-	-	172	0,1	DIE FRAUEN
-	-	34	0	-	-	33	0	BüSo
-	-	-	-	-	-	58	0	Die Violetten
-	-	-	-	-	-	56	0	ZENTRUM
-	-	-	-	-	-	23	0	HP
-	-	-	-	1.043	0,6	980	0,6	Schill
-	-	125	0,1	-	-	-	-	Deutschland
-	-	-	-	-	-	-	-	DKP
-	-	-	-	-	-	-	-	PRG
-	-	-	-	-	-	-	-	WGR/EinzBew.1
-	-	-	-	-	-	-	-	WGR/EinzBew.2
407	0,2	4.318	2,3	-	-	-	-	Sonstige

Gewählt 2002: Zöllmer, Manfred Helmut, SPD

1. Ergebnisse der Europawahl 1999, der Kommunalwahlen 1999, der Landtagswahl 2000,

Wahlkreis Merkmal	Europawahl am 13.6.1999		Kommunalwahlen ¹⁾ am 12.9.1999		Landtagswahl am 14.5.2000	
	Anzahl	%	Anzahl	%	Anzahl	%

104 Solingen - Remscheid - Wuppertal II

Wahlberechtigte	235.487	100,0	253.519	100,0	234.321	100,0
Wähler/-innen	96.868	41,1	125.434	49,5	127.712	54,5
Ungültige Stimmen	755	0,8	1.507	1,2	1.312	1,0
Gültige Stimmen	96.113	100,0	123.927	100,0	126.400	100,0
davon						
SPD	35.423	36,9	39.674	32,0	53.128	42,0
CDU	45.070	46,9	62.617	50,5	44.085	34,9
FDP	4.237	4,4	6.792	5,5	15.917	12,6
GRÜNE	6.172	6,4	7.220	5,8	7.936	6,3
PDS	1.492	1,6	460	0,4	1.606	1,3
REP	1.180	1,2	-	-	1.806	1,4
GRAUE	400	0,4	195	0,2	-	-
Tierschutz	529	0,6	-	-	-	-
FAMILIE	-	-	-	-	-	-
NPD	268	0,3	-	-	-	-
PBC	196	0,2	-	-	46	0
ödp	218	0,2	1.165	0,9	-	-
CM	87	0,1	-	-	-	-
DIE FRAUEN	237	0,2	-	-	-	-
BüSo	26	0	-	-	-	-
Die Violetten	-	-	-	-	-	-
ZENTRUM	49	0,1	-	-	-	-
HP	28	0	-	-	-	-
Schill	-	-	-	-	-	-
Deutschland	-	-	-	-	-	-
DKP	-	-	-	-	-	-
PRG	-	-	-	-	-	-
WGR/EinzBew.1	-	-	-	-	-	-
WGR/EinzBew.2	-	-	-	-	-	-
Sonstige	501	0,5	5.804	4,7	1.876	1,5

1) Wahlen zu den Vertretungen der Kreise und kreisfreien Städte

der Bundestagswahl 1998 und der Bundestagswahl 2002 (vorläufiges Ergebnis)

Bundestagswahl am 27.09.1998				Bundestagswahl am 22.09.2002				Wahlkreis Merkmal
Erststimmen		Zweitstimmen		Erststimmen		Zweitstimmen		
Anzahl	%	Anzahl	%	Anzahl	%	Anzahl	%	
								104 Solingen - Remscheid - Wuppertal II
236.275	100,0	236.275	100,0	233.722	100,0	233.722	100,0	Wahlberechtigte
195.102	82,6	195.102	82,6	184.228	78,8	184.228	78,8	Wähler/-innen
2.339	1,2	1.942	1,0	1.975	1,1	1.911	1,0	Ungültige Stimmen
192.763	100,0	193.160	100,0	182.253	100,0	182.317	100,0	Gültige Stimmen
								davon
96.292	50,0	87.135	45,1	85.808	47,1	75.516	41,4	SPD
76.319	39,6	62.646	32,4	68.552	37,6	62.524	34,3	CDU
6.893	3,6	18.374	9,5	14.668	8,0	20.832	11,4	FDP
7.627	4,0	12.397	6,4	8.243	4,5	15.743	8,6	GRÜNE
289	0,1	2.738	1,4	2.078	1,1	2.580	1,4	PDS
3.490	1,8	2.360	1,2	-	-	827	0,5	REP
1.025	0,5	705	0,4	891	0,5	538	0,3	GRAUE
-	-	604	0,3	-	-	802	0,4	Tierschutz
-	-	471	0,2	-	-	447	0,2	FAMILIE
-	-	164	0,1	-	-	465	0,3	NPD
-	-	215	0,1	602	0,3	449	0,2	PBC
550	0,3	217	0,1	-	-	108	0,1	ödp
-	-	82	0	-	-	57	0	CM
-	-	105	0,1	-	-	156	0,1	DIE FRAUEN
-	-	55	0	-	-	26	0	BüSo
-	-	-	-	-	-	47	0	Die Violetten
-	-	-	-	-	-	36	0	ZENTRUM
-	-	-	-	-	-	11	0	HP
-	-	-	-	1.411	0,8	1.153	0,6	Schill
-	-	130	0,1	-	-	-	-	Deutschland
-	-	-	-	-	-	-	-	DKP
-	-	-	-	-	-	-	-	PRG
-	-	-	-	-	-	-	-	WGR/EinzBew.1
-	-	-	-	-	-	-	-	WGR/EinzBew.2
278	0,1	4.762	2,5	-	-	-	-	Sonstige

1. Ergebnisse der Europawahl 1999, der Kommunalwahlen 1999, der Landtagswahl 2000,

Wahlkreis Merkmal	Europawahl am 13.6.1999		Kommunalwahlen ¹⁾ am 12.9.1999		Landtagswahl am 14.5.2000	
	Anzahl	%	Anzahl	%	Anzahl	%
105 Mettmann I						
Wahlberechtigte	202.190	100,0	213.042	100,0	202.247	100,0
Wähler/-innen	91.917	45,5	120.179	56,4	119.449	59,1
Ungültige Stimmen	641	0,7	1.783	1,5	1.102	0,9
Gültige Stimmen	91.276	100,0	118.396	100,0	118.347	100,0
davon						
SPD	31.741	34,8	36.733	31,0	47.105	39,8
CDU	44.893	49,2	61.368	51,8	43.364	36,6
FDP	4.216	4,6	6.580	5,6	15.380	13,0
GRÜNE	5.978	6,5	8.330	7,0	7.746	6,5
PDS	1.173	1,3	-	-	1.113	0,9
REP	807	0,9	-	-	1.160	1,0
GRAUE	404	0,4	-	-	-	-
Tierschutz	612	0,7	-	-	-	-
FAMILIE	-	-	-	-	-	-
NPD	298	0,3	-	-	-	-
PBC	123	0,1	-	-	121	0,1
ödp	131	0,1	-	-	-	-
CM	73	0,1	-	-	-	-
DIE FRAUEN	260	0,3	-	-	-	-
BüSo	21	0	-	-	70	0,1
Die Violetten	-	-	-	-	-	-
ZENTRUM	27	0	-	-	-	-
HP	23	0	-	-	-	-
Schill	-	-	-	-	-	-
Deutschland	-	-	-	-	-	-
DKP	-	-	-	-	-	-
PRG	-	-	-	-	598	0,5
WGR/EinzBew.1	-	-	-	-	-	-
WGR/EinzBew.2	-	-	-	-	-	-
Sonstige	496	0,5	5.385	4,5	1.690	1,4

1) Wahlen zu den Vertretungen der Kreise und kreisfreien Städte

der Bundestagswahl 1998 und der Bundestagswahl 2002 (vorläufiges Ergebnis)

Bundestagswahl am 27.09.1998				Bundestagswahl am 22.09.2002				Wahlkreis Merkmal
Erststimmen		Zweitstimmen		Erststimmen		Zweitstimmen		
Anzahl	%	Anzahl	%	Anzahl	%	Anzahl	%	

105 Mettmann I

201.821	100,0	201.821	100,0	204.445	100,0	204.445	100,0	Wahlberechtigte
171.283	84,9	171.283	84,9	168.797	82,6	168.797	82,6	Wähler/-innen
2.008	1,2	1.495	0,9	2.166	1,3	1.500	0,9	Ungültige Stimmen
169.275	100,0	169.788	100,0	166.631	100,0	167.297	100,0	Gültige Stimmen
								davon
77.785	46,0	73.292	43,2	71.289	42,8	65.809	39,3	SPD
73.295	43,3	60.112	35,4	70.425	42,3	62.607	37,4	CDU
5.235	3,1	16.735	9,9	12.182	7,3	18.834	11,3	FDP
8.024	4,7	10.666	6,3	9.527	5,7	14.302	8,5	GRÜNE
1.720	1,0	2.130	1,3	1.628	1,0	1.764	1,1	PDS
2.198	1,3	1.719	1,0	-	-	516	0,3	REP
1.018	0,6	767	0,5	-	-	421	0,3	GRAUE
-	-	404	0,2	-	-	636	0,4	Tierschutz
-	-	364	0,2	-	-	388	0,2	FAMILIE
-	-	221	0,1	-	-	535	0,3	NPD
-	-	134	0,1	-	-	237	0,1	PBC
-	-	99	0,1	-	-	59	0	ödp
-	-	74	0	-	-	64	0	CM
-	-	126	0,1	-	-	150	0,1	DIE FRAUEN
-	-	36	0	-	-	32	0	BüSo
-	-	-	-	-	-	48	0	Die Violetten
-	-	-	-	-	-	54	0	ZENTRUM
-	-	-	-	-	-	16	0	HP
-	-	-	-	1.190	0,7	825	0,5	Schill
-	-	61	0	-	-	-	-	Deutschland
-	-	-	-	-	-	-	-	DKP
-	-	-	-	390	0,2	-	-	PRG
-	-	-	-	-	-	-	-	WGR/EinzBew.1
-	-	-	-	-	-	-	-	WGR/EinzBew.2
-	-	2.848	1,7	-	-	-	-	Sonstige

Gewählt 2002: Friedrich, Lilo, SPD

1. Ergebnisse der Europawahl 1999, der Kommunalwahlen 1999, der Landtagswahl 2000,

Wahlkreis Merkmal	Europawahl am 13.6.1999		Kommunalwahlen ¹⁾ am 12.9.1999		Landtagswahl am 14.5.2000	
	Anzahl	%	Anzahl	%	Anzahl	%
106 Mettmann II						
Wahlberechtigte	170.454	100,0	180.842	100,0	170.420	100,0
Wähler/-innen	80.441	47,2	96.303	53,3	99.143	58,2
Ungültige Stimmen	708	0,9	1.855	1,9	845	0,9
Gültige Stimmen	79.733	100,0	94.448	100,0	98.298	100,0
davon						
SPD	29.909	37,5	30.566	32,4	41.284	42,0
CDU	37.222	46,7	49.159	52,0	35.150	35,8
FDP	3.465	4,3	5.888	6,2	11.735	11,9
GRÜNE	4.990	6,3	6.398	6,8	6.041	6,1
PDS	1.062	1,3	-	-	1.367	1,4
REP	871	1,1	-	-	1.127	1,1
GRAUE	347	0,4	-	-	-	-
Tierschutz	498	0,6	-	-	-	-
FAMILIE	-	-	-	-	-	-
NPD	286	0,4	-	-	-	-
PBC	182	0,2	-	-	-	-
ödp	78	0,1	-	-	-	-
CM	74	0,1	-	-	-	-
DIE FRAUEN	213	0,3	-	-	-	-
BüSo	20	0	-	-	-	-
Die Violetten	-	-	-	-	-	-
ZENTRUM	29	0	-	-	-	-
HP	23	0	-	-	-	-
Schill	-	-	-	-	-	-
Deutschland	-	-	-	-	-	-
DKP	-	-	-	-	-	-
PRG	-	-	-	-	-	-
WGR/EinzBew.1	-	-	-	-	-	-
WGR/EinzBew.2	-	-	-	-	-	-
Sonstige	464	0,6	2.437	2,6	1.594	1,6

1) Wahlen zu den Vertretungen der Kreise und kreisfreien Städte

der Bundestagswahl 1998 und der Bundestagswahl 2002 (vorläufiges Ergebnis)

Bundestagswahl am 27.09.1998				Bundestagswahl am 22.09.2002				Wahlkreis Merkmal
Erststimmen		Zweitstimmen		Erststimmen		Zweitstimmen		
Anzahl	%	Anzahl	%	Anzahl	%	Anzahl	%	
								106 Mettmann II
170.641	100,0	170.641	100,0	171.142	100,0	171.142	100,0	Wahlberechtigte
145.835	85,5	145.835	85,5	139.820	81,7	139.820	81,7	Wähler/-innen
1.733	1,2	1.358	0,9	1.300	0,9	987	0,7	Ungültige Stimmen
144.102	100,0	144.477	100,0	138.520	100,0	138.833	100,0	Gültige Stimmen
								davon
67.456	46,8	66.782	46,2	62.779	45,3	57.501	41,4	SPD
63.036	43,7	48.367	33,5	56.282	40,6	49.748	35,8	CDU
3.938	2,7	13.128	9,1	9.885	7,1	15.201	10,9	FDP
5.526	3,8	8.466	5,9	6.073	4,4	11.159	8,0	GRÜNE
1.570	1,1	1.766	1,2	1.544	1,1	1.721	1,2	PDS
1.869	1,3	1.488	1,0	-	-	488	0,4	REP
707	0,5	484	0,3	776	0,6	419	0,3	GRAUE
-	-	346	0,2	-	-	431	0,3	Tierschutz
-	-	263	0,2	-	-	257	0,2	FAMILIE
-	-	190	0,1	-	-	603	0,4	NPD
-	-	150	0,1	-	-	269	0,2	PBC
-	-	60	0	-	-	50	0	ödp
-	-	83	0,1	-	-	60	0	CM
-	-	103	0,1	-	-	139	0,1	DIE FRAUEN
-	-	29	0	-	-	23	0	BüSo
-	-	-	-	-	-	34	0	Die Violetten
-	-	-	-	-	-	49	0	ZENTRUM
-	-	-	-	-	-	20	0	HP
-	-	-	-	859	0,6	661	0,5	Schill
-	-	64	0	-	-	-	-	Deutschland
-	-	-	-	-	-	-	-	DKP
-	-	-	-	-	-	-	-	PRG
-	-	-	-	322	0,2	-	-	WGR/EinzBew.1
-	-	-	-	-	-	-	-	WGR/EinzBew.2
-	-	2.708	1,9	-	-	-	-	Sonstige

Gewählt 2002: Griese, Kerstin, SPD

1. Ergebnisse der Europawahl 1999, der Kommunalwahlen 1999, der Landtagswahl 2000,

Wahlkreis Merkmal	Europawahl am 13.6.1999		Kommunalwahlen ¹⁾ am 12.9.1999		Landtagswahl am 14.5.2000	
	Anzahl	%	Anzahl	%	Anzahl	%

107 Düsseldorf I

Wahlberechtigte	215.581	100,0	232.508	100,0	214.451	100,0
Wähler/-innen	96.532	44,8	117.650	50,6	127.167	59,3
Ungültige Stimmen	524	0,5	1.100	0,9	914	0,7
Gültige Stimmen	96.008	100,0	116.550	100,0	126.253	100,0
davon						
SPD	30.364	31,6	38.824	33,3	48.165	38,1
CDU	46.775	48,7	59.433	51,0	45.787	36,3
FDP	5.168	5,4	5.692	4,9	17.735	14,0
GRÜNE	8.330	8,7	8.366	7,2	10.962	8,7
PDS	1.932	2,0	2.556	2,2	1.547	1,2
REP	916	1,0	1.602	1,4	1.316	1,0
GRAUE	612	0,6	-	-	-	-
Tierschutz	602	0,6	-	-	-	-
FAMILIE	-	-	-	-	-	-
NPD	197	0,2	-	-	-	-
PBC	65	0,1	-	-	-	-
ödp	118	0,1	-	-	-	-
CM	64	0,1	-	-	-	-
DIE FRAUEN	308	0,3	-	-	-	-
BüSo	31	0	-	-	249	0,2
Die Violetten	-	-	-	-	-	-
ZENTRUM	37	0	-	-	-	-
HP	50	0,1	22	0	86	0,1
Schill	-	-	-	-	-	-
Deutschland	-	-	-	-	-	-
DKP	-	-	-	-	-	-
PRG	-	-	-	-	-	-
WGR/EinzBew.1	-	-	-	-	-	-
WGR/EinzBew.2	-	-	-	-	-	-
Sonstige	439	0,5	55	0	406	0,3

1) Wahlen zu den Vertretungen der Kreise und kreisfreien Städte

der Bundestagswahl 1998 und der Bundestagswahl 2002 (vorläufiges Ergebnis)

Bundestagswahl am 27.09.1998				Bundestagswahl am 22.09.2002				Wahlkreis Merkmal
Erststimmen		Zweitstimmen		Erststimmen		Zweitstimmen		
Anzahl	%	Anzahl	%	Anzahl	%	Anzahl	%	
								107 Düsseldorf I
217.709	100,0	217.709	100,0	215.769	100,0	215.769	100,0	Wahlberechtigte
179.073	82,3	179.073	82,3	174.287	80,8	174.287	80,8	Wähler/-innen
1.740	1,0	1.480	0,8	1.345	0,8	1.226	0,7	Ungültige Stimmen
177.333	100,0	177.593	100,0	172.942	100,0	173.061	100,0	Gültige Stimmen
								davon
79.224	44,7	72.031	40,6	76.205	44,1	63.474	36,7	SPD
75.245	42,4	61.282	34,5	69.743	40,3	61.577	35,6	CDU
6.092	3,4	19.263	10,8	12.517	7,2	20.384	11,8	FDP
9.908	5,6	15.405	8,7	10.215	5,9	21.336	12,3	GRÜNE
1.970	1,1	2.815	1,6	1.967	1,1	2.531	1,5	PDS
2.259	1,3	1.495	0,8	-	-	526	0,3	REP
1.465	0,8	889	0,5	833	0,5	557	0,3	GRAUE
-	-	454	0,3	-	-	597	0,3	Tierschutz
-	-	267	0,2	-	-	238	0,1	FAMILIE
-	-	143	0,1	-	-	238	0,1	NPD
-	-	72	0	-	-	140	0,1	PBC
-	-	73	0	-	-	37	0	ödp
-	-	60	0	-	-	32	0	CM
-	-	105	0,1	-	-	147	0,1	DIE FRAUEN
184	0,1	75	0	137	0,1	67	0	BüSo
-	-	-	-	-	-	51	0	Die Violetten
-	-	-	-	-	-	58	0	ZENTRUM
-	-	-	-	111	0,1	48	0	HP
-	-	-	-	1.214	0,7	1.023	0,6	Schill
-	-	85	0	-	-	-	-	Deutschland
-	-	-	-	-	-	-	-	DKP
-	-	-	-	-	-	-	-	PRG
-	-	-	-	-	-	-	-	WGR/EinzBew.1
-	-	-	-	-	-	-	-	WGR/EinzBew.2
986	0,6	3.079	1,7	-	-	-	-	Sonstige

Gewählt 2002: Müller, Michael, SPD

1. Ergebnisse der Europawahl 1999, der Kommunalwahlen 1999, der Landtagswahl 2000,

Wahlkreis Merkmal	Europawahl am 13.6.1999		Kommunalwahlen ¹⁾ am 12.9.1999		Landtagswahl am 14.5.2000	
	Anzahl	%	Anzahl	%	Anzahl	%
108 Düsseldorf II						
Wahlberechtigte	194.788	100,0	209.321	100,0	193.381	100,0
Wähler/-innen	80.430	41,3	104.205	49,8	107.336	55,5
Ungültige Stimmen	518	0,6	1.049	1,0	860	0,8
Gültige Stimmen	79.912	100,0	103.156	100,0	106.476	100,0
davon						
SPD	29.640	37,1	38.551	37,4	47.303	44,4
CDU	35.153	44,0	49.008	47,5	34.969	32,8
FDP	2.998	3,8	3.769	3,7	11.090	10,4
GRÜNE	6.983	8,7	7.296	7,1	8.892	8,4
PDS	1.838	2,3	2.565	2,5	1.667	1,6
REP	903	1,1	1.754	1,7	1.353	1,3
GRAUE	557	0,7	-	-	-	-
Tierschutz	501	0,6	-	-	-	-
FAMILIE	-	-	-	-	-	-
NPD	216	0,3	-	-	-	-
PBC	74	0,1	-	-	-	-
ödp	93	0,1	-	-	-	-
CM	56	0,1	-	-	-	-
DIE FRAUEN	324	0,4	-	-	165	0,2
BüSo	36	0	-	-	167	0,2
Die Violetten	-	-	-	-	-	-
ZENTRUM	43	0,1	-	-	-	-
HP	48	0,1	31	0	122	0,1
Schill	-	-	-	-	-	-
Deutschland	-	-	-	-	-	-
DKP	-	-	-	-	-	-
PRG	-	-	-	-	-	-
WGR/EinzBew.1	-	-	-	-	-	-
WGR/EinzBew.2	-	-	-	-	-	-
Sonstige	449	0,6	182	0,2	748	0,7

1) Wahlen zu den Vertretungen der Kreise und kreisfreien Städte

der Bundestagswahl 1998 und der Bundestagswahl 2002 (vorläufiges Ergebnis)

Bundestagswahl am 27.09.1998				Bundestagswahl am 22.09.2002				Wahlkreis Merkmal
Erststimmen		Zweitstimmen		Erststimmen		Zweitstimmen		
Anzahl	%	Anzahl	%	Anzahl	%	Anzahl	%	
								108 Düsseldorf II
196.292	100,0	196.292	100,0	192.677	100,0	192.677	100,0	Wahlberechtigte
158.294	80,6	158.294	80,6	150.821	78,3	150.821	78,3	Wähler/-innen
1.864	1,2	1.547	1,0	1.681	1,1	1.549	1,0	Ungültige Stimmen
156.430	100,0	156.747	100,0	149.140	100,0	149.272	100,0	Gültige Stimmen
								davon
78.636	50,3	73.042	46,6	74.034	49,6	62.663	42,0	SPD
54.365	34,8	48.985	31,3	52.431	35,2	47.997	32,2	CDU
4.192	2,7	11.501	7,3	9.825	6,6	14.570	9,8	FDP
9.418	6,0	13.057	8,3	8.859	5,9	17.538	11,7	GRÜNE
2.046	1,3	2.828	1,8	2.183	1,5	2.574	1,7	PDS
2.609	1,7	1.691	1,1	-	-	605	0,4	REP
1.251	0,8	950	0,6	-	-	446	0,3	GRAUE
-	-	456	0,3	-	-	583	0,4	Tierschutz
-	-	314	0,2	-	-	317	0,2	FAMILIE
-	-	195	0,1	-	-	306	0,2	NPD
-	-	95	0,1	-	-	147	0,1	PBC
-	-	72	0	-	-	37	0	ödp
-	-	62	0	-	-	28	0	CM
-	-	119	0,1	-	-	144	0,1	DIE FRAUEN
250	0,2	81	0,1	184	0,1	65	0	BüSo
-	-	-	-	-	-	47	0	Die Violetten
-	-	-	-	-	-	45	0	ZENTRUM
-	-	-	-	180	0,1	55	0	HP
-	-	-	-	1.444	1,0	1.105	0,7	Schill
-	-	84	0,1	-	-	-	-	Deutschland
-	-	-	-	-	-	-	-	DKP
-	-	-	-	-	-	-	-	PRG
-	-	-	-	-	-	-	-	WGR/EinzBew.1
-	-	-	-	-	-	-	-	WGR/EinzBew.2
3.663	2,3	3.215	2,1	-	-	-	-	Sonstige

1. Ergebnisse der Europawahl 1999, der Kommunalwahlen 1999, der Landtagswahl 2000,

Wahlkreis Merkmal	Europawahl am 13.6.1999		Kommunalwahlen ¹⁾ am 12.9.1999		Landtagswahl am 14.5.2000	
	Anzahl	%	Anzahl	%	Anzahl	%
109 Neuss I						
Wahlberechtigte	207.583	100,0	220.701	100,0	207.938	100,0
Wähler/-innen	91.514	44,1	119.197	54,0	118.387	56,9
Ungültige Stimmen	812	0,9	2.137	1,8	1.284	1,1
Gültige Stimmen	90.702	100,0	117.060	100,0	117.103	100,0
davon						
SPD	29.716	32,8	33.985	29,0	45.973	39,3
CDU	48.347	53,3	63.873	54,6	48.663	41,6
FDP	3.360	3,7	4.876	4,2	13.538	11,6
GRÜNE	4.878	5,4	6.245	5,3	5.934	5,1
PDS	887	1,0	1.469	1,3	1.111	0,9
REP	784	0,9	-	-	648	0,6
GRAUE	457	0,5	-	-	-	-
Tierschutz	482	0,5	-	-	-	-
FAMILIE	-	-	-	-	-	-
NPD	213	0,2	-	-	-	-
PBC	72	0,1	-	-	-	-
ödp	106	0,1	-	-	-	-
CM	85	0,1	-	-	-	-
DIE FRAUEN	298	0,3	-	-	218	0,2
BüSo	15	0	-	-	35	0
Die Violetten	-	-	-	-	-	-
ZENTRUM	513	0,6	1.924	1,6	-	-
HP	28	0	-	-	-	-
Schill	-	-	-	-	-	-
Deutschland	-	-	-	-	-	-
DKP	-	-	-	-	-	-
PRG	-	-	-	-	-	-
WGR/EinzBew.1	-	-	-	-	-	-
WGR/EinzBew.2	-	-	-	-	-	-
Sonstige	461	0,5	4.688	4,0	983	0,8

1) Wahlen zu den Vertretungen der Kreise und kreisfreien Städte

der Bundestagswahl 1998 und der Bundestagswahl 2002 (vorläufiges Ergebnis)

Bundestagswahl am 27.09.1998				Bundestagswahl am 22.09.2002				Wahlkreis Merkmal
Erststimmen		Zweitstimmen		Erststimmen		Zweitstimmen		
Anzahl	%	Anzahl	%	Anzahl	%	Anzahl	%	
								109 Neuss I
207.074	100,0	207.074	100,0	210.801	100,0	210.801	100,0	Wahlberechtigte
173.064	83,6	173.064	83,6	169.051	80,2	169.051	80,2	Wähler/-innen
2.041	1,2	1.734	1,0	1.102	0,7	993	0,6	Ungültige Stimmen
171.023	100,0	171.330	100,0	167.949	100,0	168.058	100,0	Gültige Stimmen
								davon
77.854	45,5	72.529	42,3	75.173	44,8	64.915	38,6	SPD
77.442	45,3	67.382	39,3	73.241	43,6	67.908	40,4	CDU
4.478	2,6	13.666	8,0	10.143	6,0	17.331	10,3	FDP
6.161	3,6	9.089	5,3	5.860	3,5	11.789	7,0	GRÜNE
1.577	0,9	1.797	1,0	1.515	0,9	1.609	1,0	PDS
2.227	1,3	1.742	1,0	-	-	621	0,4	REP
-	-	604	0,4	-	-	375	0,2	GRAUE
-	-	466	0,3	-	-	534	0,3	Tierschutz
-	-	470	0,3	-	-	389	0,2	FAMILIE
-	-	192	0,1	-	-	328	0,2	NPD
-	-	65	0	-	-	90	0,1	PBC
-	-	88	0,1	-	-	61	0	ödp
-	-	85	0	-	-	58	0	CM
-	-	68	0	-	-	189	0,1	DIE FRAUEN
-	-	27	0	-	-	31	0	BüSo
-	-	-	-	-	-	31	0	Die Violetten
1.284	0,8	-	-	675	0,4	388	0,2	ZENTRUM
-	-	-	-	-	-	21	0	HP
-	-	-	-	1.342	0,8	1.390	0,8	Schill
-	-	113	0,1	-	-	-	-	Deutschland
-	-	-	-	-	-	-	-	DKP
-	-	-	-	-	-	-	-	PRG
-	-	-	-	-	-	-	-	WGR/EinzBew.1
-	-	-	-	-	-	-	-	WGR/EinzBew.2
-	-	2.947	1,7	-	-	-	-	Sonstige

Gewählt 2002: Bodewig, Kurt, SPD

1. Ergebnisse der Europawahl 1999, der Kommunalwahlen 1999, der Landtagswahl 2000,

Wahlkreis Merkmal	Europawahl am 13.6.1999		Kommunalwahlen ¹⁾ am 12.9.1999		Landtagswahl am 14.5.2000	
	Anzahl	%	Anzahl	%	Anzahl	%

110 Mönchengladbach

Wahlberechtigte	196.421	100,0	206.236	100,0	195.077	100,0
Wähler/-innen	73.359	37,3	92.245	44,7	95.918	49,2
Ungültige Stimmen	558	0,8	1.397	1,5	931	1,0
Gültige Stimmen	72.801	100,0	90.848	100,0	94.987	100,0
davon						
SPD	23.588	32,4	25.791	28,4	35.201	37,1
CDU	38.241	52,5	44.302	48,8	39.536	41,6
FDP	3.085	4,2	5.323	5,9	11.177	11,8
GRÜNE	4.731	6,5	7.035	7,7	6.269	6,6
PDS	865	1,2	-	-	1.208	1,3
REP	590	0,8	-	-	907	1,0
GRAUE	299	0,4	-	-	-	-
Tierschutz	382	0,5	-	-	-	-
FAMILIE	-	-	-	-	-	-
NPD	147	0,2	-	-	-	-
PBC	70	0,1	-	-	-	-
ödp	88	0,1	-	-	-	-
CM	54	0,1	-	-	-	-
DIE FRAUEN	198	0,3	-	-	-	-
BüSo	18	0	-	-	-	-
Die Violetten	-	-	-	-	-	-
ZENTRUM	33	0	-	-	-	-
HP	20	0	-	-	-	-
Schill	-	-	-	-	-	-
Deutschland	-	-	-	-	-	-
DKP	-	-	-	-	-	-
PRG	-	-	-	-	-	-
WGR/EinzBew.1	-	-	-	-	-	-
WGR/EinzBew.2	-	-	-	-	-	-
Sonstige	392	0,5	8.397	9,2	689	0,7

1) Wahlen zu den Vertretungen der Kreise und kreisfreien Städte

der Bundestagswahl 1998 und der Bundestagswahl 2002 (vorläufiges Ergebnis)

Bundestagswahl am 27.09.1998				Bundestagswahl am 22.09.2002				Wahlkreis Merkmal
Erststimmen		Zweitstimmen		Erststimmen		Zweitstimmen		
Anzahl	%	Anzahl	%	Anzahl	%	Anzahl	%	

110 Mönchengladbach

196.587	100,0	196.587	100,0	195.672	100,0	195.672	100,0	Wahlberechtigte
154.300	78,5	154.300	78,5	145.587	74,4	145.587	74,4	Wähler/-innen
2.204	1,4	1.773	1,1	1.925	1,3	1.681	1,2	Ungültige Stimmen
152.096	100,0	152.527	100,0	143.662	100,0	143.906	100,0	Gültige Stimmen
davon								
72.516	47,7	64.839	42,5	60.892	42,4	54.674	38,0	SPD
62.536	41,1	56.992	37,4	62.672	43,6	58.708	40,8	CDU
6.112	4,0	12.760	8,4	10.619	7,4	14.263	9,9	FDP
7.438	4,9	9.888	6,5	7.029	4,9	11.134	7,7	GRÜNE
-	-	1.700	1,1	1.372	1,0	1.649	1,1	PDS
1.984	1,3	1.418	0,9	-	-	419	0,3	REP
931	0,6	597	0,4	-	-	313	0,2	GRAUE
-	-	511	0,3	-	-	583	0,4	Tierschutz
-	-	375	0,2	-	-	353	0,2	FAMILIE
-	-	137	0,1	-	-	298	0,2	NPD
-	-	87	0,1	-	-	111	0,1	PBC
-	-	90	0,1	-	-	50	0	ödp
-	-	55	0	-	-	29	0	CM
-	-	96	0,1	-	-	143	0,1	DIE FRAUEN
-	-	31	0	-	-	18	0	BüSo
-	-	-	-	-	-	48	0	Die Violetten
-	-	-	-	-	-	63	0	ZENTRUM
-	-	-	-	-	-	20	0	HP
-	-	-	-	1.078	0,8	1.030	0,7	Schill
-	-	88	0,1	-	-	-	-	Deutschland
-	-	-	-	-	-	-	-	DKP
-	-	-	-	-	-	-	-	PRG
-	-	-	-	-	-	-	-	WGR/EinzBew.1
-	-	-	-	-	-	-	-	WGR/EinzBew.2
579	0,4	2.863	1,9	-	-	-	-	Sonstige

1. Ergebnisse der Europawahl 1999, der Kommunalwahlen 1999, der Landtagswahl 2000,

Wahlkreis Merkmal	Europawahl am 13.6.1999		Kommunalwahlen ¹⁾ am 12.9.1999		Landtagswahl am 14.5.2000	
	Anzahl	%	Anzahl	%	Anzahl	%

111 Krefeld I - Neuss II

Wahlberechtigte	199.775	100,0	210.581	100,0	199.457	100,0
Wähler/-innen	87.601	43,8	114.532	54,4	116.573	58,4
Ungültige Stimmen	651	0,7	2.159	1,9	1.194	1,0
Gültige Stimmen	86.950	100,0	112.373	100,0	115.379	100,0
davon						
SPD	27.450	31,6	30.218	26,9	41.635	36,1
CDU	46.258	53,2	62.530	55,6	47.050	40,8
FDP	3.894	4,5	6.442	5,7	14.978	13,0
GRÜNE	5.692	6,5	7.204	6,4	7.692	6,7
PDS	885	1,0	812	0,7	971	0,8
REP	716	0,8	111	0,1	1.169	1,0
GRAUE	438	0,5	-	-	-	-
Tierschutz	479	0,6	-	-	-	-
FAMILIE	-	-	-	-	370	0,3
NPD	143	0,2	-	-	-	-
PBC	89	0,1	-	-	-	-
ödp	87	0,1	-	-	-	-
CM	77	0,1	-	-	-	-
DIE FRAUEN	229	0,3	-	-	-	-
BüSo	25	0	-	-	12	0
Die Violetten	-	-	-	-	-	-
ZENTRUM	55	0,1	86	0,1	-	-
HP	18	0	-	-	-	-
Schill	-	-	-	-	-	-
Deutschland	-	-	-	-	-	-
DKP	-	-	-	-	-	-
PRG	-	-	-	-	-	-
WGR/EinzBew.1	-	-	-	-	-	-
WGR/EinzBew.2	-	-	-	-	-	-
Sonstige	415	0,5	4.970	4,4	1.502	1,3

1) Wahlen zu den Vertretungen der Kreise und kreisfreien Städte

der Bundestagswahl 1998 und der Bundestagswahl 2002 (vorläufiges Ergebnis)

Bundestagswahl am 27.09.1998				Bundestagswahl am 22.09.2002				Wahlkreis Merkmal
Erststimmen		Zweitstimmen		Erststimmen		Zweitstimmen		
Anzahl	%	Anzahl	%	Anzahl	%	Anzahl	%	

111 Krefeld I - Neuss II

200.172	100,0	200.172	100,0	201.120	100,0	201.120	100,0	Wahlberechtigte
168.212	84,0	168.212	84,0	164.155	81,6	164.155	81,6	Wähler/-innen
1.898	1,1	1.546	0,9	1.923	1,2	1.798	1,1	Ungültige Stimmen
166.314	100,0	166.666	100,0	162.232	100,0	162.357	100,0	Gültige Stimmen
davon								
71.125	42,8	68.369	41,0	68.836	42,4	61.015	37,6	SPD
77.655	46,7	64.091	38,5	70.114	43,2	63.197	38,9	CDU
5.434	3,3	16.164	9,7	11.600	7,2	18.454	11,4	FDP
7.847	4,7	10.181	6,1	8.758	5,4	13.808	8,5	GRÜNE
1.420	0,9	1.708	1,0	1.551	1,0	1.696	1,0	PDS
1.895	1,1	1.395	0,8	-	-	390	0,2	REP
607	0,4	814	0,5	-	-	481	0,3	GRAUE
-	-	396	0,2	-	-	681	0,4	Tierschutz
-	-	389	0,2	-	-	517	0,3	FAMILIE
-	-	152	0,1	-	-	316	0,2	NPD
-	-	89	0,1	-	-	155	0,1	PBC
-	-	47	0	-	-	88	0,1	ödp
-	-	47	0	-	-	64	0	CM
-	-	54	0	-	-	147	0,1	DIE FRAUEN
-	-	21	0	-	-	27	0	BüSo
-	-	-	-	-	-	37	0	Die Violetten
172	0,1	-	-	-	-	41	0	ZENTRUM
-	-	-	-	-	-	9	0	HP
-	-	-	-	1.373	0,8	1.234	0,8	Schill
-	-	65	0	-	-	-	-	Deutschland
-	-	-	-	-	-	-	-	DKP
-	-	-	-	-	-	-	-	PRG
-	-	-	-	-	-	-	-	WGR/EinzBew.1
-	-	-	-	-	-	-	-	WGR/EinzBew.2
159	0,1	2.684	1,6	-	-	-	-	Sonstige

1. Ergebnisse der Europawahl 1999, der Kommunalwahlen 1999, der Landtagswahl 2000,

Wahlkreis Merkmal	Europawahl am 13.6.1999		Kommunalwahlen ¹⁾ am 12.9.1999		Landtagswahl am 14.5.2000	
	Anzahl	%	Anzahl	%	Anzahl	%
112 Viersen						
Wahlberechtigte	217.193	100,0	229.813	100,0	218.694	100,0
Wähler/-innen	93.782	43,2	124.943	54,4	121.956	55,8
Ungültige Stimmen	761	0,8	2.335	1,9	1.480	1,2
Gültige Stimmen	93.021	100,0	122.608	100,0	120.476	100,0
davon						
SPD	29.682	31,9	35.535	29,0	43.511	36,1
CDU	50.475	54,3	69.880	57,0	50.242	41,7
FDP	3.740	4,0	7.774	6,3	15.478	12,8
GRÜNE	5.689	6,1	9.254	7,5	7.899	6,6
PDS	831	0,9	-	-	1.009	0,8
REP	621	0,7	-	-	918	0,8
GRAUE	329	0,4	-	-	-	-
Tierschutz	479	0,5	-	-	-	-
FAMILIE	-	-	-	-	-	-
NPD	151	0,2	-	-	-	-
PBC	71	0,1	-	-	-	-
ödp	92	0,1	-	-	-	-
CM	75	0,1	-	-	-	-
DIE FRAUEN	251	0,3	-	-	-	-
BüSo	18	0	-	-	-	-
Die Violetten	-	-	-	-	-	-
ZENTRUM	38	0	-	-	-	-
HP	29	0	-	-	-	-
Schill	-	-	-	-	-	-
Deutschland	-	-	-	-	-	-
DKP	-	-	-	-	-	-
PRG	-	-	-	-	-	-
WGR/EinzBew.1	-	-	-	-	-	-
WGR/EinzBew.2	-	-	-	-	-	-
Sonstige	450	0,5	165	0,1	1.419	1,2

1) Wahlen zu den Vertretungen der Kreise und kreisfreien Städte

der Bundestagswahl 1998 und der Bundestagswahl 2002 (vorläufiges Ergebnis)

Bundestagswahl am 27.09.1998				Bundestagswahl am 22.09.2002				Wahlkreis Merkmal
Erststimmen		Zweitstimmen		Erststimmen		Zweitstimmen		
Anzahl	%	Anzahl	%	Anzahl	%	Anzahl	%	
								112 Viersen
216.060	100,0	216.060	100,0	222.874	100,0	222.874	100,0	Wahlberechtigte
180.195	83,4	180.195	83,4	179.679	80,6	179.679	80,6	Wähler/-innen
2.157	1,2	1.798	1,0	2.022	1,1	1.811	1,0	Ungültige Stimmen
178.038	100,0	178.397	100,0	177.657	100,0	177.868	100,0	Gültige Stimmen
								davon
79.136	44,4	73.392	41,1	73.044	41,1	66.274	37,3	SPD
79.390	44,6	69.216	38,8	78.409	44,1	72.410	40,7	CDU
6.567	3,7	16.809	9,4	13.632	7,7	19.617	11,0	FDP
8.892	5,0	11.138	6,2	9.580	5,4	13.864	7,8	GRÜNE
1.503	0,8	1.702	1,0	1.502	0,8	1.605	0,9	PDS
1.801	1,0	1.156	0,6	-	-	397	0,2	REP
-	-	556	0,3	-	-	366	0,2	GRAUE
-	-	547	0,3	-	-	764	0,4	Tierschutz
-	-	453	0,3	-	-	474	0,3	FAMILIE
-	-	102	0,1	-	-	284	0,2	NPD
-	-	78	0	354	0,2	187	0,1	PBC
-	-	51	0	-	-	36	0	ödp
-	-	63	0	-	-	60	0	CM
-	-	63	0	-	-	178	0,1	DIE FRAUEN
-	-	25	0	-	-	31	0	BüSo
-	-	-	-	-	-	38	0	Die Violetten
-	-	-	-	-	-	64	0	ZENTRUM
-	-	-	-	-	-	21	0	HP
-	-	-	-	1.136	0,6	1.198	0,7	Schill
-	-	92	0,1	-	-	-	-	Deutschland
-	-	-	-	-	-	-	-	DKP
-	-	-	-	-	-	-	-	PRG
-	-	-	-	-	-	-	-	WGR/EinzBew.1
-	-	-	-	-	-	-	-	WGR/EinzBew.2
749	0,4	2.954	1,7	-	-	-	-	Sonstige

Gewählt 2002: Schummer, Uwe, CDU

1. Ergebnisse der Europawahl 1999, der Kommunalwahlen 1999, der Landtagswahl 2000,

Wahlkreis Merkmal	Europawahl am 13.6.1999		Kommunalwahlen ¹⁾ am 12.9.1999		Landtagswahl am 14.5.2000	
	Anzahl	%	Anzahl	%	Anzahl	%
113 Kleve						
Wahlberechtigte	212.214	100,0	227.661	100,0	214.011	100,0
Wähler/-innen	97.081	45,7	135.225	59,4	124.228	58,0
Ungültige Stimmen	970	1,0	2.470	1,8	1.475	1,2
Gültige Stimmen	96.111	100,0	132.755	100,0	122.753	100,0
davon						
SPD	28.852	30,0	37.720	28,4	42.471	34,6
CDU	56.011	58,3	79.505	59,9	58.442	47,6
FDP	3.396	3,5	6.820	5,1	13.347	10,9
GRÜNE	4.802	5,0	8.710	6,6	6.858	5,6
PDS	669	0,7	-	-	1.278	1,0
REP	522	0,5	-	-	-	-
GRAUE	295	0,3	-	-	-	-
Tierschutz	461	0,5	-	-	-	-
FAMILIE	-	-	-	-	-	-
NPD	149	0,2	-	-	-	-
PBC	72	0,1	-	-	-	-
ödp	191	0,2	-	-	-	-
CM	63	0,1	-	-	-	-
DIE FRAUEN	204	0,2	-	-	-	-
BüSo	6	0	-	-	-	-
Die Violetten	-	-	-	-	-	-
ZENTRUM	29	0	-	-	-	-
HP	25	0	-	-	-	-
Schill	-	-	-	-	-	-
Deutschland	-	-	-	-	-	-
DKP	-	-	-	-	-	-
PRG	-	-	-	-	-	-
WGR/EinzBew.1	-	-	-	-	-	-
WGR/EinzBew.2	-	-	-	-	-	-
Sonstige	364	0,4	-	-	357	0,3

1) Wahlen zu den Vertretungen der Kreise und kreisfreien Städte

der Bundestagswahl 1998 und der Bundestagswahl 2002 (vorläufiges Ergebnis)

Bundestagswahl am 27.09.1998				Bundestagswahl am 22.09.2002				Wahlkreis Merkmal
Erststimmen		Zweitstimmen		Erststimmen		Zweitstimmen		
Anzahl	%	Anzahl	%	Anzahl	%	Anzahl	%	
113 Kleve								
211.060	100,0	211.060	100,0	219.157	100,0	219.157	100,0	Wahlberechtigte
176.895	83,8	176.895	83,8	175.895	80,3	175.895	80,3	Wähler/-innen
2.601	1,5	1.918	1,1	2.792	1,6	1.924	1,1	Ungültige Stimmen
174.294	100,0	174.977	100,0	173.103	100,0	173.971	100,0	Gültige Stimmen
davon								
75.176	43,1	70.338	40,2	72.701	42,0	64.569	37,1	SPD
82.477	47,3	76.209	43,6	79.869	46,1	77.059	44,3	CDU
6.200	3,6	13.165	7,5	11.135	6,4	16.502	9,5	FDP
6.945	4,0	9.083	5,2	7.021	4,1	10.970	6,3	GRÜNE
1.278	0,7	1.367	0,8	1.535	0,9	1.339	0,8	PDS
1.348	0,8	953	0,5	-	-	273	0,2	REP
645	0,4	481	0,3	-	-	285	0,2	GRAUE
-	-	323	0,2	-	-	587	0,3	Tierschutz
-	-	296	0,2	-	-	374	0,2	FAMILIE
-	-	142	0,1	-	-	298	0,2	NPD
225	0,1	117	0,1	-	-	128	0,1	PBC
-	-	205	0,1	-	-	131	0,1	ödp
-	-	74	0	-	-	62	0	CM
-	-	76	0	-	-	118	0,1	DIE FRAUEN
-	-	18	0	-	-	16	0	BüSo
-	-	-	-	-	-	59	0	Die Violetten
-	-	-	-	-	-	49	0	ZENTRUM
-	-	-	-	-	-	25	0	HP
-	-	-	-	842	0,5	1.127	0,6	Schill
-	-	52	0	-	-	-	-	Deutschland
-	-	-	-	-	-	-	-	DKP
-	-	-	-	-	-	-	-	PRG
-	-	-	-	-	-	-	-	WGR/EinzBew.1
-	-	-	-	-	-	-	-	WGR/EinzBew.2
-	-	2.078	1,2	-	-	-	-	Sonstige

Gewählt 2002: Pofalla, Ronald, CDU

1. Ergebnisse der Europawahl 1999, der Kommunalwahlen 1999, der Landtagswahl 2000,

Wahlkreis Merkmal	Europawahl am 13.6.1999		Kommunalwahlen ¹⁾ am 12.9.1999		Landtagswahl am 14.5.2000	
	Anzahl	%	Anzahl	%	Anzahl	%
114 Wesel I						
Wahlberechtigte	197.674	100,0	205.283	100,0	198.951	100,0
Wähler/-innen	85.576	43,3	118.024	57,5	114.475	57,5
Ungültige Stimmen	747	0,9	2.078	1,8	1.132	1,0
Gültige Stimmen	84.829	100,0	115.946	100,0	113.343	100,0
davon						
SPD	34.058	40,1	42.966	37,1	51.209	45,2
CDU	39.702	46,8	56.382	48,6	41.617	36,7
FDP	2.801	3,3	5.295	4,6	10.890	9,6
GRÜNE	4.987	5,9	8.559	7,4	6.807	6,0
PDS	797	0,9	-	-	1.067	0,9
REP	577	0,7	-	-	1.289	1,1
GRAUE	314	0,4	-	-	-	-
Tierschutz	474	0,6	-	-	-	-
FAMILIE	-	-	-	-	-	-
NPD	188	0,2	-	-	-	-
PBC	56	0,1	-	-	-	-
ödp	74	0,1	-	-	-	-
CM	62	0,1	-	-	-	-
DIE FRAUEN	255	0,3	-	-	-	-
BüSo	11	0	-	-	-	-
Die Violetten	-	-	-	-	-	-
ZENTRUM	30	0	-	-	-	-
HP	22	0	-	-	-	-
Schill	-	-	-	-	-	-
Deutschland	-	-	-	-	-	-
DKP	-	-	-	-	-	-
PRG	-	-	-	-	-	-
WGR/EinzBew.1	-	-	-	-	-	-
WGR/EinzBew.2	-	-	-	-	-	-
Sonstige	421	0,5	2.744	2,4	464	0,4

1) Wahlen zu den Vertretungen der Kreise und kreisfreien Städte

der Bundestagswahl 1998 und der Bundestagswahl 2002 (vorläufiges Ergebnis)

Bundestagswahl am 27.09.1998				Bundestagswahl am 22.09.2002				Wahlkreis Merkmal
Erststimmen		Zweitstimmen		Erststimmen		Zweitstimmen		
Anzahl	%	Anzahl	%	Anzahl	%	Anzahl	%	
								114 Wesel I
196.784	100,0	196.784	100,0	202.061	100,0	202.061	100,0	Wahlberechtigte
166.173	84,4	166.173	84,4	164.435	81,4	164.435	81,4	Wähler/-innen
1.838	1,1	1.432	0,9	1.686	1,0	1.531	0,9	Ungültige Stimmen
164.335	100,0	164.741	100,0	162.749	100,0	162.904	100,0	Gültige Stimmen
								davon
90.293	54,9	83.371	50,6	81.416	50,0	75.065	46,1	SPD
59.000	35,9	53.224	32,3	60.523	37,2	54.056	33,2	CDU
4.774	2,9	11.224	6,8	10.000	6,1	15.375	9,4	FDP
7.743	4,7	9.725	5,9	8.042	4,9	12.798	7,9	GRÜNE
-	-	1.653	1,0	1.484	0,9	1.509	0,9	PDS
1.914	1,2	1.441	0,9	-	-	434	0,3	REP
611	0,4	433	0,3	-	-	305	0,2	GRAUE
-	-	363	0,2	-	-	603	0,4	Tierschutz
-	-	359	0,2	-	-	437	0,3	FAMILIE
-	-	153	0,1	-	-	371	0,2	NPD
-	-	54	0	-	-	79	0	PBC
-	-	45	0	-	-	57	0	ödp
-	-	41	0	-	-	59	0	CM
-	-	67	0	-	-	188	0,1	DIE FRAUEN
-	-	25	0	-	-	17	0	BüSo
-	-	-	-	-	-	35	0	Die Violetten
-	-	-	-	-	-	53	0	ZENTRUM
-	-	-	-	-	-	13	0	HP
-	-	-	-	1.284	0,8	1.450	0,9	Schill
-	-	144	0,1	-	-	-	-	Deutschland
-	-	-	-	-	-	-	-	DKP
-	-	-	-	-	-	-	-	PRG
-	-	-	-	-	-	-	-	WGR/EinzBew.1
-	-	-	-	-	-	-	-	WGR/EinzBew.2
-	-	2.419	1,5	-	-	-	-	Sonstige

1. Ergebnisse der Europawahl 1999, der Kommunalwahlen 1999, der Landtagswahl 2000,

Wahlkreis Merkmal	Europawahl am 13.6.1999		Kommunalwahlen ¹⁾ am 12.9.1999		Landtagswahl am 14.5.2000	
	Anzahl	%	Anzahl	%	Anzahl	%

115 Krefeld II - Wesel II

Wahlberechtigte	180.952	100,0	190.263	100,0	180.625	100,0
Wähler/-innen	75.132	41,5	99.131	52,1	101.256	56,1
Ungültige Stimmen	566	0,8	1.797	1,8	900	0,9
Gültige Stimmen	74.566	100,0	97.334	100,0	100.356	100,0
davon						
SPD	29.738	39,9	33.623	34,5	45.784	45,6
CDU	33.273	44,6	49.758	51,1	33.636	33,5
FDP	2.726	3,7	4.539	4,7	11.133	11,1
GRÜNE	5.267	7,1	7.702	7,9	6.800	6,8
PDS	950	1,3	-	-	1.107	1,1
REP	636	0,9	-	-	1.225	1,2
GRAUE	509	0,7	-	-	-	-
Tierschutz	450	0,6	-	-	-	-
FAMILIE	-	-	-	-	-	-
NPD	175	0,2	-	-	-	-
PBC	81	0,1	-	-	-	-
ödp	66	0,1	-	-	-	-
CM	66	0,1	-	-	-	-
DIE FRAUEN	193	0,3	-	-	-	-
BüSo	21	0	-	-	-	-
Die Violetten	-	-	-	-	-	-
ZENTRUM	18	0	-	-	-	-
HP	19	0	-	-	-	-
Schill	-	-	-	-	-	-
Deutschland	-	-	-	-	-	-
DKP	-	-	-	-	-	-
PRG	-	-	-	-	-	-
WGR/EinzBew.1	-	-	-	-	-	-
WGR/EinzBew.2	-	-	-	-	-	-
Sonstige	378	0,5	1.712	1,8	671	0,7

1) Wahlen zu den Vertretungen der Kreise und kreisfreien Städte

der Bundestagswahl 1998 und der Bundestagswahl 2002 (vorläufiges Ergebnis)

Bundestagswahl am 27.09.1998				Bundestagswahl am 22.09.2002				Wahlkreis Merkmal
Erststimmen		Zweitstimmen		Erststimmen		Zweitstimmen		
Anzahl	%	Anzahl	%	Anzahl	%	Anzahl	%	
								115 Krefeld II - Wesel II
180.956	100,0	180.956	100,0	182.424	100,0	182.424	100,0	Wahlberechtigte
150.810	83,3	150.810	83,3	145.484	79,8	145.484	79,8	Wähler/-innen
1.844	1,2	1.418	0,9	1.841	1,3	1.747	1,2	Ungültige Stimmen
148.966	100,0	149.392	100,0	143.643	100,0	143.737	100,0	Gültige Stimmen
								davon
76.982	51,7	74.909	50,1	73.971	51,5	67.090	46,7	SPD
56.684	38,1	47.017	31,5	49.253	34,3	45.049	31,3	CDU
3.793	2,5	10.508	7,0	9.851	6,9	13.289	9,2	FDP
7.915	5,3	9.790	6,6	7.643	5,3	12.996	9,0	GRÜNE
523	0,4	1.660	1,1	1.640	1,1	1.758	1,2	PDS
1.809	1,2	1.255	0,8	-	-	387	0,3	REP
1.109	0,7	820	0,5	-	-	430	0,3	GRAUE
-	-	307	0,2	-	-	538	0,4	Tierschutz
-	-	219	0,1	-	-	311	0,2	FAMILIE
-	-	175	0,1	-	-	233	0,2	NPD
-	-	78	0,1	-	-	107	0,1	PBC
-	-	46	0	-	-	41	0	ödp
-	-	56	0	-	-	61	0	CM
-	-	48	0	-	-	118	0,1	DIE FRAUEN
-	-	22	0	-	-	13	0	BüSo
-	-	-	-	-	-	42	0	Die Violetten
-	-	-	-	-	-	32	0	ZENTRUM
-	-	-	-	-	-	10	0	HP
-	-	-	-	1.285	0,9	1.232	0,9	Schill
-	-	103	0,1	-	-	-	-	Deutschland
-	-	-	-	-	-	-	-	DKP
-	-	-	-	-	-	-	-	PRG
-	-	-	-	-	-	-	-	WGR/EinzBew.1
-	-	-	-	-	-	-	-	WGR/EinzBew.2
151	0,1	2.379	1,6	-	-	-	-	Sonstige

Gewählt 2002: Ehrmann, Siegmund, SPD

1. Ergebnisse der Europawahl 1999, der Kommunalwahlen 1999, der Landtagswahl 2000,

Wahlkreis Merkmal	Europawahl am 13.6.1999		Kommunalwahlen ¹⁾ am 12.9.1999		Landtagswahl am 14.5.2000	
	Anzahl	%	Anzahl	%	Anzahl	%
116 Duisburg I						
Wahlberechtigte	194.383	100,0	202.794	100,0	193.413	100,0
Wähler/-innen	77.902	40,1	97.444	48,1	109.318	56,5
Ungültige Stimmen	674	0,9	1.226	1,3	1.355	1,2
Gültige Stimmen	77.228	100,0	96.218	100,0	107.963	100,0
davon						
SPD	37.282	48,3	42.079	43,7	57.712	53,5
CDU	27.422	35,5	40.590	42,2	28.938	26,8
FDP	2.225	2,9	2.715	2,8	8.617	8,0
GRÜNE	5.369	7,0	6.818	7,1	7.663	7,1
PDS	1.802	2,3	3.862	4,0	2.307	2,1
REP	850	1,1	-	-	2.155	2,0
GRAUE	493	0,6	-	-	-	-
Tierschutz	544	0,7	-	-	-	-
FAMILIE	-	-	-	-	-	-
NPD	260	0,3	-	-	-	-
PBC	63	0,1	-	-	-	-
ödp	103	0,1	-	-	-	-
CM	72	0,1	-	-	-	-
DIE FRAUEN	252	0,3	-	-	-	-
BüSo	19	0	-	-	120	0,1
Die Violetten	-	-	-	-	-	-
ZENTRUM	25	0	-	-	-	-
HP	19	0	-	-	-	-
Schill	-	-	-	-	-	-
Deutschland	-	-	-	-	-	-
DKP	-	-	-	-	-	-
PRG	-	-	-	-	-	-
WGR/EinzBew.1	-	-	-	-	-	-
WGR/EinzBew.2	-	-	-	-	-	-
Sonstige	428	0,6	154	0,2	451	0,4

1) Wahlen zu den Vertretungen der Kreise und kreisfreien Städte

der Bundestagswahl 1998 und der Bundestagswahl 2002 (vorläufiges Ergebnis)

Bundestagswahl am 27.09.1998				Bundestagswahl am 22.09.2002				Wahlkreis
Erststimmen		Zweitstimmen		Erststimmen		Zweitstimmen		
Anzahl	%	Anzahl	%	Anzahl	%	Anzahl	%	
116 Duisburg I								
194.873	100,0	194.873	100,0	191.140	100,0	191.140	100,0	Wahlberechtigte
162.409	83,3	162.409	83,3	152.101	79,6	152.101	79,6	Wähler/-innen
1.837	1,1	1.632	1,0	2.295	1,5	2.033	1,3	Ungültige Stimmen
160.572	100,0	160.777	100,0	149.806	100,0	150.068	100,0	Gültige Stimmen
davon								
97.996	61,0	92.480	57,5	86.439	57,7	80.491	53,6	SPD
43.241	26,9	38.474	23,9	41.741	27,9	37.505	25,0	CDU
3.010	1,9	7.817	4,9	7.389	4,9	10.604	7,1	FDP
8.793	5,5	11.365	7,1	9.542	6,4	13.902	9,3	GRÜNE
2.144	1,3	2.773	1,7	2.992	2,0	2.875	1,9	PDS
3.545	2,2	2.345	1,5	-	-	825	0,5	REP
935	0,6	665	0,4	-	-	442	0,3	GRAUE
-	-	414	0,3	-	-	668	0,4	Tierschutz
-	-	267	0,2	-	-	341	0,2	FAMILIE
-	-	193	0,1	-	-	457	0,3	NPD
-	-	73	0	-	-	98	0,1	PBC
-	-	51	0	-	-	45	0	ödp
221	0,1	92	0,1	-	-	51	0	CM
-	-	81	0,1	-	-	134	0,1	DIE FRAUEN
241	0,2	52	0	-	-	25	0	BüSo
-	-	-	-	-	-	44	0	Die Violetten
-	-	-	-	-	-	49	0	ZENTRUM
-	-	-	-	-	-	19	0	HP
-	-	-	-	1.703	1,1	1.493	1,0	Schill
-	-	102	0,1	-	-	-	-	Deutschland
-	-	-	-	-	-	-	-	DKP
-	-	-	-	-	-	-	-	PRG
-	-	-	-	-	-	-	-	WGR/EinzBew.1
-	-	-	-	-	-	-	-	WGR/EinzBew.2
446	0,3	3.533	2,2	-	-	-	-	Sonstige

1. Ergebnisse der Europawahl 1999, der Kommunalwahlen 1999, der Landtagswahl 2000,

Wahlkreis Merkmal	Europawahl am 13.6.1999		Kommunalwahlen ¹⁾ am 12.9.1999		Landtagswahl am 14.5.2000	
	Anzahl	%	Anzahl	%	Anzahl	%
117 Duisburg II						
Wahlberechtigte	171.044	100,0	177.264	100,0	169.623	100,0
Wähler/-innen	56.699	33,1	70.619	39,8	81.499	48,0
Ungültige Stimmen	574	1,0	971	1,4	1.072	1,3
Gültige Stimmen	56.125	100,0	69.648	100,0	80.427	100,0
davon						
SPD	30.295	54,0	33.038	47,4	47.051	58,5
CDU	18.593	33,1	28.273	40,6	19.501	24,2
FDP	1.010	1,8	1.664	2,4	5.101	6,3
GRÜNE	2.513	4,5	3.176	4,6	3.678	4,6
PDS	1.173	2,1	3.173	4,6	1.608	2,0
REP	839	1,5	107	0,2	2.509	3,1
GRAUE	387	0,7	-	-	-	-
Tierschutz	343	0,6	-	-	-	-
FAMILIE	-	-	-	-	-	-
NPD	289	0,5	-	-	-	-
PBC	47	0,1	-	-	-	-
ödp	47	0,1	-	-	-	-
CM	64	0,1	-	-	-	-
DIE FRAUEN	156	0,3	-	-	-	-
BüSo	11	0	-	-	213	0,3
Die Violetten	-	-	-	-	-	-
ZENTRUM	29	0,1	-	-	-	-
HP	21	0	-	-	-	-
Schill	-	-	-	-	-	-
Deutschland	-	-	-	-	-	-
DKP	-	-	-	-	-	-
PRG	-	-	-	-	508	0,6
WGR/EinzBew.1	-	-	-	-	-	-
WGR/EinzBew.2	-	-	-	-	-	-
Sonstige	308	0,5	217	0,3	258	0,3

1) Wahlen zu den Vertretungen der Kreise und kreisfreien Städte

der Bundestagswahl 1998 und der Bundestagswahl 2002 (vorläufiges Ergebnis)

Bundestagswahl am 27.09.1998				Bundestagswahl am 22.09.2002				Wahlkreis
Erststimmen		Zweitstimmen		Erststimmen		Zweitstimmen		
Anzahl	%	Anzahl	%	Anzahl	%	Anzahl	%	
117 Duisburg II								
172.116	100,0	172.116	100,0	166.606	100,0	166.606	100,0	Wahlberechtigte
135.719	78,9	135.719	78,9	121.744	73,1	121.744	73,1	Wähler/-innen
1.851	1,4	1.878	1,4	2.137	1,8	2.082	1,7	Ungültige Stimmen
133.868	100,0	133.841	100,0	119.607	100,0	119.662	100,0	Gültige Stimmen
davon								
88.901	66,4	84.149	62,9	75.634	63,2	70.741	59,1	SPD
31.037	23,2	27.971	20,9	29.312	24,5	27.326	22,8	CDU
2.182	1,6	4.770	3,6	5.608	4,7	7.250	6,1	FDP
4.637	3,5	6.493	4,9	4.899	4,1	7.628	6,4	GRÜNE
1.952	1,5	2.237	1,7	2.433	2,0	2.070	1,7	PDS
4.059	3,0	2.520	1,9	-	-	985	0,8	REP
777	0,6	520	0,4	-	-	342	0,3	GRAUE
-	-	369	0,3	-	-	552	0,5	Tierschutz
-	-	255	0,2	-	-	317	0,3	FAMILIE
-	-	230	0,2	-	-	614	0,5	NPD
-	-	47	0	-	-	107	0,1	PBC
-	-	19	0	-	-	24	0	ödp
-	-	58	0	-	-	69	0,1	CM
-	-	50	0	-	-	110	0,1	DIE FRAUEN
166	0,1	39	0	-	-	18	0	BüSo
-	-	-	-	-	-	31	0	Die Violetten
-	-	-	-	-	-	39	0	ZENTRUM
-	-	-	-	-	-	25	0	HP
-	-	-	-	1.721	1,4	1.414	1,2	Schill
-	-	102	0,1	-	-	-	-	Deutschland
-	-	-	-	-	-	-	-	DKP
-	-	-	-	-	-	-	-	PRG
-	-	-	-	-	-	-	-	WGR/EinzBew.1
-	-	-	-	-	-	-	-	WGR/EinzBew.2
157	0,1	4.012	3,0	-	-	-	-	Sonstige

1. Ergebnisse der Europawahl 1999, der Kommunalwahlen 1999, der Landtagswahl 2000,

Wahlkreis Merkmal	Europawahl am 13.6.1999		Kommunalwahlen ¹⁾ am 12.9.1999		Landtagswahl am 14.5.2000	
	Anzahl	%	Anzahl	%	Anzahl	%

118 Oberhausen - Wesel III

Wahlberechtigte	215.169	100,0	223.459	100,0	215.059	100,0
Wähler/-innen	80.050	37,2	107.404	48,1	116.927	54,4
Ungültige Stimmen	668	0,8	1.520	1,4	1.228	1,1
Gültige Stimmen	79.382	100,0	105.884	100,0	115.699	100,0
davon						
SPD	40.025	50,4	50.958	48,1	66.214	57,2
CDU	28.134	35,4	41.215	38,9	29.929	25,9
FDP	1.714	2,2	3.161	3,0	8.452	7,3
GRÜNE	5.161	6,5	7.422	7,0	7.853	6,8
PDS	1.378	1,7	2.486	2,3	2.049	1,8
REP	792	1,0	-	-	517	0,4
GRAUE	495	0,6	-	-	-	-
Tierschutz	445	0,6	-	-	-	-
FAMILIE	-	-	-	-	-	-
NPD	238	0,3	-	-	-	-
PBC	77	0,1	-	-	-	-
ödp	124	0,2	-	-	-	-
CM	55	0,1	-	-	-	-
DIE FRAUEN	212	0,3	-	-	-	-
BüSo	14	0	-	-	-	-
Die Violetten	-	-	-	-	-	-
ZENTRUM	50	0,1	-	-	-	-
HP	28	0	-	-	-	-
Schill	-	-	-	-	-	-
Deutschland	-	-	-	-	-	-
DKP	-	-	-	-	-	-
PRG	-	-	-	-	-	-
WGR/EinzBew.1	-	-	-	-	-	-
WGR/EinzBew.2	-	-	-	-	-	-
Sonstige	440	0,6	642	0,6	685	0,6

1) Wahlen zu den Vertretungen der Kreise und kreisfreien Städte

der Bundestagswahl 1998 und der Bundestagswahl 2002 (vorläufiges Ergebnis)

Bundestagswahl am 27.09.1998				Bundestagswahl am 22.09.2002				Wahlkreis Merkmal
Erststimmen		Zweitstimmen		Erststimmen		Zweitstimmen		
Anzahl	%	Anzahl	%	Anzahl	%	Anzahl	%	
								118 Oberhausen - Wesel III
215.175	100,0	215.175	100,0	215.524	100,0	215.524	100,0	Wahlberechtigte
177.491	82,5	177.491	82,5	169.126	78,5	169.126	78,5	Wähler/-innen
2.577	1,5	1.729	1,0	2.764	1,6	1.919	1,1	Ungültige Stimmen
174.914	100,0	175.762	100,0	166.362	100,0	167.207	100,0	Gültige Stimmen
								davon
114.070	65,2	107.806	61,3	102.744	61,8	95.227	57,0	SPD
43.887	25,1	40.911	23,3	42.383	25,5	40.174	24,0	CDU
3.440	2,0	7.069	4,0	8.691	5,2	11.689	7,0	FDP
9.439	5,4	10.753	6,1	8.603	5,2	13.037	7,8	GRÜNE
-	-	2.144	1,2	2.524	1,5	2.379	1,4	PDS
2.870	1,6	1.887	1,1	-	-	630	0,4	REP
930	0,5	545	0,3	-	-	382	0,2	GRAUE
-	-	480	0,3	-	-	668	0,4	Tierschutz
-	-	266	0,2	-	-	351	0,2	FAMILIE
-	-	238	0,1	-	-	659	0,4	NPD
-	-	58	0	-	-	96	0,1	PBC
-	-	86	0	-	-	65	0	ödp
-	-	49	0	-	-	37	0	CM
-	-	84	0	-	-	158	0,1	DIE FRAUEN
-	-	16	0	-	-	19	0	BüSo
-	-	-	-	-	-	46	0	Die Violetten
-	-	-	-	-	-	47	0	ZENTRUM
-	-	-	-	-	-	16	0	HP
-	-	-	-	1.417	0,9	1.527	0,9	Schill
-	-	109	0,1	-	-	-	-	Deutschland
-	-	-	-	-	-	-	-	DKP
-	-	-	-	-	-	-	-	PRG
-	-	-	-	-	-	-	-	WGR/EinzBew.1
-	-	-	-	-	-	-	-	WGR/EinzBew.2
278	0,2	3.261	1,9	-	-	-	-	Sonstige

1. Ergebnisse der Europawahl 1999, der Kommunalwahlen 1999, der Landtagswahl 2000,

Wahlkreis Merkmal	Europawahl am 13.6.1999		Kommunalwahlen ¹⁾ am 12.9.1999		Landtagswahl am 14.5.2000	
	Anzahl	%	Anzahl	%	Anzahl	%

119 Mülheim - Essen I

Wahlberechtigte	203.663	100,0	210.153	100,0	202.323	100,0
Wähler/-innen	85.114	41,8	107.300	51,1	116.502	57,6
Ungültige Stimmen	617	0,7	1.375	1,3	1.011	0,9
Gültige Stimmen	84.497	100,0	105.925	100,0	115.491	100,0
davon						
SPD	38.584	45,7	43.671	41,2	58.613	50,8
CDU	32.863	38,9	44.693	42,2	32.889	28,5
FDP	2.886	3,4	5.664	5,3	12.423	10,8
GRÜNE	5.639	6,7	6.317	6,0	7.521	6,5
PDS	1.360	1,6	731	0,7	1.473	1,3
REP	809	1,0	781	0,7	1.515	1,3
GRAUE	483	0,6	-	-	-	-
Tierschutz	584	0,7	-	-	-	-
FAMILIE	-	-	-	-	-	-
NPD	270	0,3	-	-	-	-
PBC	119	0,1	-	-	-	-
ödp	83	0,1	-	-	-	-
CM	52	0,1	-	-	-	-
DIE FRAUEN	213	0,3	-	-	-	-
BüSo	20	0	-	-	127	0,1
Die Violetten	-	-	-	-	-	-
ZENTRUM	26	0	-	-	-	-
HP	26	0	-	-	-	-
Schill	-	-	-	-	-	-
Deutschland	-	-	-	-	-	-
DKP	-	-	-	-	53	0
PRG	-	-	-	-	306	0,3
WGR/EinzBew.1	-	-	-	-	-	-
WGR/EinzBew.2	-	-	-	-	-	-
Sonstige	480	0,6	4.068	3,8	571	0,5

1) Wahlen zu den Vertretungen der Kreise und kreisfreien Städte

der Bundestagswahl 1998 und der Bundestagswahl 2002 (vorläufiges Ergebnis)

Bundestagswahl am 27.09.1998				Bundestagswahl am 22.09.2002				Wahlkreis
Erststimmen		Zweitstimmen		Erststimmen		Zweitstimmen		
Anzahl	%	Anzahl	%	Anzahl	%	Anzahl	%	
119 Mülheim - Essen I								
204.730	100,0	204.730	100,0	200.084	100,0	200.084	100,0	Wahlberechtigte
172.535	84,3	172.535	84,3	161.247	80,6	161.247	80,6	Wähler/-innen
2.489	1,4	1.922	1,1	2.331	1,4	1.626	1,0	Ungültige Stimmen
170.046	100,0	170.613	100,0	158.916	100,0	159.621	100,0	Gültige Stimmen
davon								
99.305	58,4	96.439	56,5	85.074	53,5	82.311	51,6	SPD
51.515	30,3	45.145	26,5	49.040	30,9	44.020	27,6	CDU
5.189	3,1	10.649	6,2	11.152	7,0	13.806	8,6	FDP
9.611	5,7	10.057	5,9	9.829	6,2	13.541	8,5	GRÜNE
731	0,4	2.082	1,2	2.005	1,3	2.041	1,3	PDS
2.533	1,5	1.625	1,0	-	-	606	0,4	REP
1.110	0,7	688	0,4	-	-	374	0,2	GRAUE
-	-	426	0,2	-	-	600	0,4	Tierschutz
-	-	271	0,2	-	-	341	0,2	FAMILIE
-	-	202	0,1	-	-	422	0,3	NPD
-	-	119	0,1	-	-	182	0,1	PBC
-	-	58	0	-	-	40	0	ödp
-	-	60	0	-	-	59	0	CM
-	-	75	0	-	-	149	0,1	DIE FRAUEN
-	-	19	0	-	-	30	0	BüSo
-	-	-	-	-	-	45	0	Die Violetten
-	-	-	-	-	-	41	0	ZENTRUM
-	-	-	-	-	-	11	0	HP
-	-	-	-	1.085	0,7	1.002	0,6	Schill
-	-	61	0	-	-	-	-	Deutschland
-	-	-	-	-	-	-	-	DKP
-	-	-	-	-	-	-	-	PRG
-	-	-	-	731	0,5	-	-	WGR/EinzBew.1
-	-	-	-	-	-	-	-	WGR/EinzBew.2
52	0	2.637	1,5	-	-	-	-	Sonstige

Gewählt 2002: Schaaf, Anton, SPD

1. Ergebnisse der Europawahl 1999, der Kommunalwahlen 1999, der Landtagswahl 2000,

Wahlkreis Merkmal	Europawahl am 13.6.1999		Kommunalwahlen ¹⁾ am 12.9.1999		Landtagswahl am 14.5.2000	
	Anzahl	%	Anzahl	%	Anzahl	%
120 Essen II						
Wahlberechtigte	180.462	100,0	187.680	100,0	179.019	100,0
Wähler/-innen	62.561	34,7	82.107	43,7	88.563	49,5
Ungültige Stimmen	658	1,1	970	1,2	1.069	1,2
Gültige Stimmen	61.903	100,0	81.137	100,0	87.494	100,0
davon						
SPD	30.161	48,7	33.204	40,9	46.649	53,3
CDU	22.172	35,8	35.546	43,8	23.446	26,8
FDP	1.311	2,1	1.916	2,4	6.316	7,2
GRÜNE	4.123	6,7	5.800	7,1	5.869	6,7
PDS	1.327	2,1	2.288	2,8	1.169	1,3
REP	934	1,5	2.383	2,9	2.109	2,4
GRAUE	375	0,6	-	-	-	-
Tierschutz	490	0,8	-	-	144	0,2
FAMILIE	-	-	-	-	-	-
NPD	227	0,4	-	-	-	-
PBC	76	0,1	-	-	-	-
ödp	63	0,1	-	-	-	-
CM	39	0,1	-	-	-	-
DIE FRAUEN	144	0,2	-	-	-	-
BüSo	13	0	-	-	26	0
Die Violetten	-	-	-	-	-	-
ZENTRUM	28	0	-	-	-	-
HP	21	0	-	-	-	-
Schill	-	-	-	-	-	-
Deutschland	-	-	-	-	-	-
DKP	-	-	-	-	242	0,3
PRG	-	-	-	-	1.295	1,5
WGR/EinzBew.1	-	-	-	-	-	-
WGR/EinzBew.2	-	-	-	-	-	-
Sonstige	399	0,6	-	-	229	0,3

1) Wahlen zu den Vertretungen der Kreise und kreisfreien Städte

der Bundestagswahl 1998 und der Bundestagswahl 2002 (vorläufiges Ergebnis)

Bundestagswahl am 27.09.1998				Bundestagswahl am 22.09.2002				Wahlkreis Merkmal
Erststimmen		Zweitstimmen		Erststimmen		Zweitstimmen		
Anzahl	%	Anzahl	%	Anzahl	%	Anzahl	%	
								120 Essen II
182.184	100,0	182.184	100,0	177.226	100,0	177.226	100,0	Wahlberechtigte
143.712	78,9	143.712	78,9	129.202	72,9	129.202	72,9	Wähler/-innen
1.651	1,1	1.595	1,1	1.834	1,4	1.739	1,3	Ungültige Stimmen
142.061	100,0	142.117	100,0	127.368	100,0	127.463	100,0	Gültige Stimmen
								davon
89.862	63,3	85.165	59,9	77.541	60,9	69.409	54,5	SPD
36.388	25,6	32.715	23,0	34.003	26,7	31.292	24,5	CDU
2.504	1,8	5.860	4,1	6.095	4,8	9.033	7,1	FDP
7.062	5,0	8.798	6,2	5.771	4,5	11.019	8,6	GRÜNE
2.046	1,4	2.393	1,7	2.009	1,6	2.120	1,7	PDS
3.205	2,3	2.146	1,5	-	-	1.091	0,9	REP
856	0,6	566	0,4	-	-	343	0,3	GRAUE
-	-	468	0,3	-	-	710	0,6	Tierschutz
-	-	239	0,2	-	-	401	0,3	FAMILIE
-	-	195	0,1	-	-	506	0,4	NPD
-	-	73	0,1	-	-	109	0,1	PBC
-	-	27	0	-	-	31	0	ödp
-	-	56	0	-	-	56	0	CM
-	-	69	0	-	-	132	0,1	DIE FRAUEN
-	-	24	0	-	-	24	0	BüSo
-	-	-	-	-	-	26	0	Die Violetten
-	-	-	-	-	-	47	0	ZENTRUM
-	-	-	-	-	-	18	0	HP
-	-	-	-	1.338	1,1	1.096	0,9	Schill
-	-	69	0	-	-	-	-	Deutschland
-	-	-	-	226	0,2	-	-	DKP
-	-	-	-	-	-	-	-	PRG
-	-	-	-	385	0,3	-	-	WGR/EinzBew.1
-	-	-	-	-	-	-	-	WGR/EinzBew.2
138	0,1	3.254	2,3	-	-	-	-	Sonstige

1. Ergebnisse der Europawahl 1999, der Kommunalwahlen 1999, der Landtagswahl 2000,

Wahlkreis Merkmal	Europawahl am 13.6.1999		Kommunalwahlen ¹⁾ am 12.9.1999		Landtagswahl am 14.5.2000	
	Anzahl	%	Anzahl	%	Anzahl	%
121 Essen III						
Wahlberechtigte	206.779	100,0	213.727	100,0	205.358	100,0
Wähler/-innen	90.957	44,0	117.645	55,0	125.037	60,9
Ungültige Stimmen	683	0,8	1.108	0,9	1.000	0,8
Gültige Stimmen	90.274	100,0	116.537	100,0	124.037	100,0
davon						
SPD	33.111	36,7	34.737	29,8	51.830	41,8
CDU	40.248	44,6	62.410	53,6	42.007	33,9
FDP	3.503	3,9	3.924	3,4	13.014	10,5
GRÜNE	8.549	9,5	10.988	9,4	11.958	9,6
PDS	1.840	2,0	2.703	2,3	1.423	1,1
REP	752	0,8	1.582	1,4	1.273	1,0
GRAUE	435	0,5	-	-	-	-
Tierschutz	582	0,6	-	-	583	0,5
FAMILIE	-	-	-	-	-	-
NPD	185	0,2	-	-	-	-
PBC	100	0,1	-	-	-	-
ödp	119	0,1	-	-	-	-
CM	74	0,1	-	-	-	-
DIE FRAUEN	242	0,3	-	-	-	-
BüSo	16	0	-	-	36	0
Die Violetten	-	-	-	-	-	-
ZENTRUM	36	0	-	-	-	-
HP	18	0	-	-	-	-
Schill	-	-	-	-	-	-
Deutschland	-	-	-	-	-	-
DKP	-	-	-	-	172	0,1
PRG	-	-	-	-	1.310	1,1
WGR/EinzBew.1	-	-	-	-	-	-
WGR/EinzBew.2	-	-	-	-	-	-
Sonstige	464	0,5	193	0,2	431	0,3

1) Wahlen zu den Vertretungen der Kreise und kreisfreien Städte

der Bundestagswahl 1998 und der Bundestagswahl 2002 (vorläufiges Ergebnis)

Bundestagswahl am 27.09.1998				Bundestagswahl am 22.09.2002				Wahlkreis Merkmal
Erststimmen		Zweitstimmen		Erststimmen		Zweitstimmen		
Anzahl	%	Anzahl	%	Anzahl	%	Anzahl	%	
								121 Essen III
208.086	100,0	208.086	100,0	204.032	100,0	204.032	100,0	Wahlberechtigte
176.110	84,6	176.110	84,6	165.802	81,3	165.802	81,3	Wähler/-innen
1.715	1,0	1.355	0,8	1.595	1,0	1.375	0,8	Ungültige Stimmen
174.395	100,0	174.755	100,0	164.207	100,0	164.427	100,0	Gültige Stimmen
								davon
89.083	51,1	84.012	48,1	81.748	49,8	72.466	44,1	SPD
63.065	36,2	52.643	30,1	57.764	35,2	50.774	30,9	CDU
4.306	2,5	13.577	7,8	9.536	5,8	15.227	9,3	FDP
12.355	7,1	15.702	9,0	11.894	7,2	19.792	12,0	GRÜNE
2.153	1,2	2.684	1,5	2.114	1,3	2.448	1,5	PDS
2.122	1,2	1.310	0,7	-	-	559	0,3	REP
1.155	0,7	719	0,4	-	-	373	0,2	GRAUE
-	-	510	0,3	-	-	776	0,5	Tierschutz
-	-	231	0,1	-	-	314	0,2	FAMILIE
-	-	151	0,1	-	-	322	0,2	NPD
-	-	134	0,1	-	-	162	0,1	PBC
-	-	84	0	-	-	82	0	ödp
-	-	64	0	-	-	65	0	CM
-	-	108	0,1	-	-	158	0,1	DIE FRAUEN
-	-	17	0	-	-	21	0	BüSo
-	-	-	-	-	-	39	0	Die Violetten
-	-	-	-	-	-	47	0	ZENTRUM
-	-	-	-	-	-	22	0	HP
-	-	-	-	968	0,6	780	0,5	Schill
-	-	43	0	-	-	-	-	Deutschland
-	-	-	-	183	0,1	-	-	DKP
-	-	-	-	-	-	-	-	PRG
-	-	-	-	-	-	-	-	WGR/EinzBew.1
-	-	-	-	-	-	-	-	WGR/EinzBew.2
156	0,1	2.766	1,6	-	-	-	-	Sonstige

Gewählt 2002: Bruckmann, Hans-Günter, SPD

1. Ergebnisse der Europawahl 1999, der Kommunalwahlen 1999, der Landtagswahl 2000,

Wahlkreis Merkmal	Europawahl am 13.6.1999		Kommunalwahlen ¹⁾ am 12.9.1999		Landtagswahl am 14.5.2000	
	Anzahl	%	Anzahl	%	Anzahl	%

122 Recklinghausen I

Wahlberechtigte	177.802	100,0	183.944	100,0	177.310	100,0
Wähler/-innen	71.505	40,2	95.933	52,2	97.876	55,2
Ungültige Stimmen	600	0,8	1.631	1,7	1.476	1,5
Gültige Stimmen	70.905	100,0	94.302	100,0	96.400	100,0
davon						
SPD	33.115	46,7	37.239	39,5	48.888	50,7
CDU	27.859	39,3	43.002	45,6	30.666	31,8
FDP	1.687	2,4	3.088	3,3	7.457	7,7
GRÜNE	4.518	6,4	5.534	5,9	5.785	6,0
PDS	1.042	1,5	1.820	1,9	1.059	1,1
REP	752	1,1	-	-	1.576	1,6
GRAUE	351	0,5	-	-	-	-
Tierschutz	406	0,6	-	-	-	-
FAMILIE	-	-	-	-	-	-
NPD	249	0,4	-	-	-	-
PBC	56	0,1	-	-	-	-
ödp	73	0,1	-	-	-	-
CM	71	0,1	-	-	-	-
DIE FRAUEN	226	0,3	-	-	-	-
BüSo	7	0	-	-	-	-
Die Violetten	-	-	-	-	-	-
ZENTRUM	20	0	-	-	-	-
HP	15	0	-	-	-	-
Schill	-	-	-	-	-	-
Deutschland	-	-	-	-	-	-
DKP	-	-	-	-	-	-
PRG	-	-	-	-	-	-
WGR/EinzBew.1	-	-	-	-	-	-
WGR/EinzBew.2	-	-	-	-	-	-
Sonstige	458	0,6	3.619	3,8	969	1,0

1) Wahlen zu den Vertretungen der Kreise und kreisfreien Städte

der Bundestagswahl 1998 und der Bundestagswahl 2002 (vorläufiges Ergebnis)

Bundestagswahl am 27.09.1998				Bundestagswahl am 22.09.2002				Wahlkreis Merkmal
Erststimmen		Zweitstimmen		Erststimmen		Zweitstimmen		
Anzahl	%	Anzahl	%	Anzahl	%	Anzahl	%	
								122 Recklinghausen I
178.336	100,0	178.336	100,0	177.456	100,0	177.456	100,0	Wahlberechtigte
149.256	83,7	149.256	83,7	139.991	78,9	139.991	78,9	Wähler/-innen
1.663	1,1	1.453	1,0	1.794	1,3	1.631	1,2	Ungültige Stimmen
147.593	100,0	147.803	100,0	138.197	100,0	138.360	100,0	Gültige Stimmen
								davon
86.852	58,8	84.219	57,0	77.606	56,2	73.530	53,1	SPD
44.409	30,1	39.431	26,7	42.270	30,6	38.775	28,0	CDU
3.045	2,1	7.267	4,9	7.180	5,2	10.154	7,3	FDP
7.866	5,3	8.773	5,9	6.972	5,0	10.303	7,4	GRÜNE
1.830	1,2	1.932	1,3	1.758	1,3	1.609	1,2	PDS
2.253	1,5	1.482	1,0	-	-	515	0,4	REP
664	0,4	401	0,3	-	-	294	0,2	GRAUE
-	-	330	0,2	-	-	548	0,4	Tierschutz
-	-	268	0,2	-	-	348	0,3	FAMILIE
-	-	190	0,1	-	-	435	0,3	NPD
-	-	71	0	-	-	92	0,1	PBC
-	-	50	0	-	-	43	0	ödp
-	-	55	0	-	-	51	0	CM
-	-	52	0	-	-	126	0,1	DIE FRAUEN
-	-	12	0	-	-	11	0	BüSo
-	-	-	-	-	-	29	0	Die Violetten
-	-	-	-	-	-	30	0	ZENTRUM
-	-	-	-	-	-	30	0	HP
-	-	-	-	1.429	1,0	1.437	1,0	Schill
-	-	98	0,1	-	-	-	-	Deutschland
-	-	-	-	-	-	-	-	DKP
-	-	-	-	-	-	-	-	PRG
-	-	-	-	982	0,7	-	-	WGR/EinzBew.1
-	-	-	-	-	-	-	-	WGR/EinzBew.2
674	0,5	3.172	2,1	-	-	-	-	Sonstige

1. Ergebnisse der Europawahl 1999, der Kommunalwahlen 1999, der Landtagswahl 2000,

Wahlkreis Merkmal	Europawahl am 13.6.1999		Kommunalwahlen ¹⁾ am 12.9.1999		Landtagswahl am 14.5.2000	
	Anzahl	%	Anzahl	%	Anzahl	%

123 Recklinghausen II

Wahlberechtigte	196.117	100,0	203.497	100,0	196.217	100,0
Wähler/-innen	83.400	42,5	115.705	56,9	113.080	57,6
Ungültige Stimmen	773	0,9	1.995	1,7	1.080	1,0
Gültige Stimmen	82.627	100,0	113.710	100,0	112.000	100,0
davon						
SPD	38.914	47,1	48.679	42,8	58.057	51,8
CDU	33.694	40,8	48.446	42,6	34.933	31,2
FDP	1.717	2,1	2.733	2,4	8.912	8,0
GRÜNE	4.331	5,2	6.931	6,1	5.840	5,2
PDS	899	1,1	1.852	1,6	1.083	1,0
REP	966	1,2	-	-	2.068	1,8
GRAUE	343	0,4	-	-	-	-
Tierschutz	439	0,5	-	-	-	-
FAMILIE	-	-	-	-	-	-
NPD	272	0,3	-	-	-	-
PBC	111	0,1	-	-	-	-
ödp	130	0,2	-	-	-	-
CM	80	0,1	-	-	-	-
DIE FRAUEN	213	0,3	-	-	-	-
BüSo	13	0	-	-	41	0
Die Violetten	-	-	-	-	-	-
ZENTRUM	36	0	-	-	-	-
HP	20	0	-	-	-	-
Schill	-	-	-	-	-	-
Deutschland	-	-	-	-	-	-
DKP	-	-	-	-	-	-
PRG	-	-	-	-	-	-
WGR/EinzBew.1	-	-	-	-	-	-
WGR/EinzBew.2	-	-	-	-	-	-
Sonstige	449	0,5	5.069	4,5	1.066	1,0

1) Wahlen zu den Vertretungen der Kreise und kreisfreien Städte

der Bundestagswahl 1998 und der Bundestagswahl 2002 (vorläufiges Ergebnis)

Bundestagswahl am 27.09.1998				Bundestagswahl am 22.09.2002				Wahlkreis
Erststimmen		Zweitstimmen		Erststimmen		Zweitstimmen		
Anzahl	%	Anzahl	%	Anzahl	%	Anzahl	%	
123 Recklinghausen II								
196.244	100,0	196.244	100,0	196.034	100,0	196.034	100,0	Wahlberechtigte
167.240	85,2	167.240	85,2	158.510	80,9	158.510	80,9	Wähler/-innen
1.991	1,2	1.610	1,0	1.857	1,2	1.698	1,1	Ungültige Stimmen
165.249	100,0	165.630	100,0	156.653	100,0	156.812	100,0	Gültige Stimmen
davon								
96.632	58,5	94.521	57,1	88.599	56,6	83.140	53,0	SPD
51.465	31,1	45.762	27,6	48.212	30,8	44.566	28,4	CDU
3.079	1,9	7.667	4,6	9.017	5,8	11.894	7,6	FDP
7.863	4,8	8.407	5,1	7.267	4,6	10.802	6,9	GRÜNE
1.962	1,2	1.993	1,2	2.048	1,3	1.670	1,1	PDS
3.018	1,8	1.987	1,2	-	-	720	0,5	REP
752	0,5	502	0,3	-	-	344	0,2	GRAUE
-	-	448	0,3	-	-	627	0,4	Tierschutz
-	-	337	0,2	-	-	363	0,2	FAMILIE
-	-	167	0,1	-	-	437	0,3	NPD
-	-	95	0,1	-	-	133	0,1	PBC
430	0,3	128	0,1	-	-	47	0	ödp
-	-	77	0	-	-	71	0	CM
-	-	47	0	-	-	141	0,1	DIE FRAUEN
-	-	27	0	-	-	13	0	BüSo
-	-	-	-	-	-	24	0	Die Violetten
-	-	-	-	-	-	48	0	ZENTRUM
-	-	-	-	-	-	16	0	HP
-	-	-	-	1.510	1,0	1.756	1,1	Schill
-	-	103	0,1	-	-	-	-	Deutschland
-	-	-	-	-	-	-	-	DKP
-	-	-	-	-	-	-	-	PRG
-	-	-	-	-	-	-	-	WGR/EinzBew.1
-	-	-	-	-	-	-	-	WGR/EinzBew.2
48	0	3.362	2,0	-	-	-	-	Sonstige

1. Ergebnisse der Europawahl 1999, der Kommunalwahlen 1999, der Landtagswahl 2000,

Wahlkreis Merkmal	Europawahl am 13.6.1999		Kommunalwahlen ¹⁾ am 12.9.1999		Landtagswahl am 14.5.2000	
	Anzahl	%	Anzahl	%	Anzahl	%

124 Gelsenkirchen

Wahlberechtigte	204.048	100,0	211.144	100,0	202.192	100,0
Wähler/-innen	71.249	34,9	93.816	44,4	101.820	50,4
Ungültige Stimmen	639	0,9	1.138	1,2	916	0,9
Gültige Stimmen	70.610	100,0	92.678	100,0	100.904	100,0
davon						
SPD	36.113	51,1	38.592	41,6	56.107	55,6
CDU	24.690	35,0	38.846	41,9	27.203	27,0
FDP	1.379	2,0	1.988	2,1	7.240	7,2
GRÜNE	3.832	5,4	5.585	6,0	4.753	4,7
PDS	1.301	1,8	2.516	2,7	1.499	1,5
REP	1.114	1,6	2.884	3,1	2.637	2,6
GRAUE	431	0,6	-	-	-	-
Tierschutz	394	0,6	-	-	-	-
FAMILIE	-	-	-	-	-	-
NPD	290	0,4	-	-	-	-
PBC	84	0,1	-	-	-	-
ödp	72	0,1	-	-	-	-
CM	90	0,1	-	-	-	-
DIE FRAUEN	216	0,3	-	-	-	-
BüSo	12	0	-	-	-	-
Die Violetten	-	-	-	-	-	-
ZENTRUM	46	0,1	-	-	-	-
HP	30	0	-	-	-	-
Schill	-	-	-	-	-	-
Deutschland	-	-	-	-	-	-
DKP	-	-	-	-	-	-
PRG	-	-	-	-	518	0,5
WGR/EinzBew.1	-	-	-	-	-	-
WGR/EinzBew.2	-	-	-	-	-	-
Sonstige	516	0,7	2.267	2,4	947	0,9

1) Wahlen zu den Vertretungen der Kreise und kreisfreien Städte

der Bundestagswahl 1998 und der Bundestagswahl 2002 (vorläufiges Ergebnis)

Bundestagswahl am 27.09.1998				Bundestagswahl am 22.09.2002				Wahlkreis Merkmal
Erststimmen		Zweitstimmen		Erststimmen		Zweitstimmen		
Anzahl	%	Anzahl	%	Anzahl	%	Anzahl	%	
								124 Gelsenkirchen
205.594	100,0	205.594	100,0	198.882	100,0	198.882	100,0	Wahlberechtigte
165.134	80,3	165.134	80,3	149.112	75,0	149.112	75,0	Wähler/-innen
2.730	1,7	1.930	1,2	2.220	1,5	1.951	1,3	Ungültige Stimmen
162.404	100,0	163.204	100,0	146.892	100,0	147.161	100,0	Gültige Stimmen
								davon
104.430	64,3	101.710	62,3	88.540	60,3	83.125	56,5	SPD
39.436	24,3	35.816	21,9	37.816	25,7	35.256	24,0	CDU
2.899	1,8	5.934	3,6	7.598	5,2	10.148	6,9	FDP
7.639	4,7	8.329	5,1	7.001	4,8	10.423	7,1	GRÜNE
2.292	1,4	2.514	1,5	1.987	1,4	2.097	1,4	PDS
4.405	2,7	3.006	1,8	2.443	1,7	1.810	1,2	REP
817	0,5	525	0,3	-	-	348	0,2	GRAUE
-	-	541	0,3	-	-	750	0,5	Tierschutz
-	-	302	0,2	-	-	380	0,3	FAMILIE
-	-	239	0,1	-	-	390	0,3	NPD
-	-	109	0,1	-	-	139	0,1	PBC
-	-	34	0	-	-	36	0	ödp
-	-	61	0	-	-	67	0	CM
-	-	49	0	-	-	175	0,1	DIE FRAUEN
-	-	25	0	-	-	20	0	BüSo
-	-	-	-	-	-	43	0	Die Violetten
-	-	-	-	-	-	42	0	ZENTRUM
-	-	-	-	-	-	17	0	HP
-	-	-	-	1.507	1,0	1.895	1,3	Schill
-	-	78	0	-	-	-	-	Deutschland
-	-	-	-	-	-	-	-	DKP
-	-	-	-	-	-	-	-	PRG
-	-	-	-	-	-	-	-	WGR/EinzBew.1
-	-	-	-	-	-	-	-	WGR/EinzBew.2
486	0,3	3.932	2,4	-	-	-	-	Sonstige

1. Ergebnisse der Europawahl 1999, der Kommunalwahlen 1999, der Landtagswahl 2000,

Wahlkreis Merkmal	Europawahl am 13.6.1999		Kommunalwahlen ¹⁾ am 12.9.1999		Landtagswahl am 14.5.2000	
	Anzahl	%	Anzahl	%	Anzahl	%

125 Steinfurt I - Borken I

Wahlberechtigte	188.397	100,0	198.343	100,0	189.441	100,0
Wähler/-innen	82.070	43,6	117.480	59,2	107.470	56,7
Ungültige Stimmen	470	0,6	1.885	1,6	894	0,8
Gültige Stimmen	81.600	100,0	115.595	100,0	106.576	100,0
davon						
SPD	25.362	31,1	33.543	29,0	37.710	35,4
CDU	47.683	58,4	68.049	58,9	52.404	49,2
FDP	2.090	2,6	4.131	3,6	9.159	8,6
GRÜNE	4.238	5,2	5.659	4,9	5.858	5,5
PDS	514	0,6	-	-	784	0,7
REP	398	0,5	-	-	438	0,4
GRAUE	181	0,2	-	-	-	-
Tierschutz	263	0,3	-	-	-	-
FAMILIE	-	-	-	-	-	-
NPD	113	0,1	-	-	-	-
PBC	52	0,1	-	-	-	-
ödp	104	0,1	-	-	-	-
CM	70	0,1	-	-	-	-
DIE FRAUEN	155	0,2	-	-	-	-
BüSo	11	0	-	-	-	-
Die Violetten	-	-	-	-	-	-
ZENTRUM	79	0,1	-	-	-	-
HP	17	0	-	-	-	-
Schill	-	-	-	-	-	-
Deutschland	-	-	-	-	-	-
DKP	-	-	-	-	91	0,1
PRG	-	-	-	-	-	-
WGR/EinzBew.1	-	-	-	-	-	-
WGR/EinzBew.2	-	-	-	-	-	-
Sonstige	270	0,3	4.213	3,6	132	0,1

1) Wahlen zu den Vertretungen der Kreise und kreisfreien Städte

der Bundestagswahl 1998 und der Bundestagswahl 2002 (vorläufiges Ergebnis)

Bundestagswahl am 27.09.1998				Bundestagswahl am 22.09.2002				Wahlkreis Merkmal
Erststimmen		Zweitstimmen		Erststimmen		Zweitstimmen		
Anzahl	%	Anzahl	%	Anzahl	%	Anzahl	%	
								125 Steinfurt I - Borken I
187.551	100,0	187.551	100,0	192.808	100,0	192.808	100,0	Wahlberechtigte
158.211	84,4	158.211	84,4	156.918	81,4	156.918	81,4	Wähler/-innen
1.545	1,0	1.464	0,9	1.916	1,2	1.589	1,0	Ungültige Stimmen
156.666	100,0	156.747	100,0	155.002	100,0	155.329	100,0	Gültige Stimmen
								davon
70.138	44,8	64.844	41,4	63.696	41,1	58.556	37,7	SPD
73.524	46,9	66.188	42,2	74.723	48,2	68.001	43,8	CDU
3.820	2,4	10.804	6,9	9.159	5,9	15.328	9,9	FDP
6.721	4,3	9.657	6,2	6.397	4,1	9.932	6,4	GRÜNE
310	0,2	1.083	0,7	1.027	0,7	1.085	0,7	PDS
1.302	0,8	905	0,6	-	-	297	0,2	REP
446	0,3	251	0,2	-	-	178	0,1	GRAUE
-	-	276	0,2	-	-	390	0,3	Tierschutz
-	-	272	0,2	-	-	338	0,2	FAMILIE
-	-	179	0,1	-	-	285	0,2	NPD
-	-	76	0	-	-	135	0,1	PBC
231	0,1	89	0,1	-	-	44	0	ödp
66	0	74	0	-	-	42	0	CM
-	-	49	0	-	-	131	0,1	DIE FRAUEN
-	-	10	0	-	-	11	0	BüSo
-	-	-	-	-	-	22	0	Die Violetten
-	-	-	-	-	-	100	0,1	ZENTRUM
-	-	-	-	-	-	10	0	HP
-	-	-	-	-	-	444	0,3	Schill
-	-	60	0	-	-	-	-	Deutschland
-	-	-	-	-	-	-	-	DKP
-	-	-	-	-	-	-	-	PRG
-	-	-	-	-	-	-	-	WGR/EinzBew.1
-	-	-	-	-	-	-	-	WGR/EinzBew.2
108	0,1	1.930	1,2	-	-	-	-	Sonstige

1. Ergebnisse der Europawahl 1999, der Kommunalwahlen 1999, der Landtagswahl 2000,

Wahlkreis Merkmal	Europawahl am 13.6.1999		Kommunalwahlen ¹⁾ am 12.9.1999		Landtagswahl am 14.5.2000	
	Anzahl	%	Anzahl	%	Anzahl	%

126 Bottrop - Recklinghausen III

Wahlberechtigte	208.867	100,0	216.367	100,0	209.316	100,0
Wähler/-innen	86.120	41,2	116.303	53,8	117.681	56,2
Ungültige Stimmen	728	0,8	1.915	1,6	1.046	0,9
Gültige Stimmen	85.392	100,0	114.388	100,0	116.635	100,0
davon						
SPD	39.057	45,7	45.025	39,4	60.582	51,9
CDU	35.133	41,1	52.735	46,1	36.995	31,7
FDP	1.842	2,2	3.140	2,7	8.969	7,7
GRÜNE	4.382	5,1	5.227	4,6	5.714	4,9
PDS	1.227	1,4	1.540	1,3	1.197	1,0
REP	930	1,1	-	-	1.224	1,0
GRAUE	407	0,5	-	-	-	-
Tierschutz	534	0,6	-	-	-	-
FAMILIE	-	-	-	-	-	-
NPD	306	0,4	-	-	-	-
PBC	74	0,1	-	-	-	-
ödp	540	0,6	3.258	2,8	-	-
CM	65	0,1	-	-	-	-
DIE FRAUEN	251	0,3	-	-	-	-
BüSo	20	0	-	-	223	0,2
Die Violetten	-	-	-	-	-	-
ZENTRUM	34	0	-	-	-	-
HP	30	0	-	-	-	-
Schill	-	-	-	-	-	-
Deutschland	-	-	-	-	-	-
DKP	-	-	2.263	2,0	680	0,6
PRG	-	-	-	-	-	-
WGR/EinzBew.1	-	-	-	-	-	-
WGR/EinzBew.2	-	-	-	-	-	-
Sonstige	560	0,7	1.200	1,0	1.051	0,9

1) Wahlen zu den Vertretungen der Kreise und kreisfreien Städte

der Bundestagswahl 1998 und der Bundestagswahl 2002 (vorläufiges Ergebnis)

Bundestagswahl am 27.09.1998				Bundestagswahl am 22.09.2002				Wahlkreis
Erststimmen		Zweitstimmen		Erststimmen		Zweitstimmen		
Anzahl	%	Anzahl	%	Anzahl	%	Anzahl	%	

126 Bottrop - Recklinghausen III

208.914	100,0	208.914	100,0	209.815	100,0	209.815	100,0	Wahlberechtigte
177.371	84,9	177.371	84,9	167.886	80,0	167.886	80,0	Wähler/-innen
2.004	1,1	1.559	0,9	1.914	1,1	1.685	1,0	Ungültige Stimmen
175.367	100,0	175.812	100,0	165.972	100,0	166.201	100,0	Gültige Stimmen
davon								
106.808	60,9	102.027	58,0	95.615	57,6	88.270	53,1	SPD
52.724	30,1	47.677	27,1	50.473	30,4	47.800	28,8	CDU
3.000	1,7	7.759	4,4	7.801	4,7	12.195	7,3	FDP
6.490	3,7	8.906	5,1	6.488	3,9	10.879	6,5	GRÜNE
2.360	1,3	2.267	1,3	2.067	1,2	2.071	1,2	PDS
3.000	1,7	2.258	1,3	-	-	894	0,5	REP
234	0,1	354	0,2	-	-	251	0,2	GRAUE
-	-	407	0,2	-	-	550	0,3	Tierschutz
-	-	309	0,2	-	-	319	0,2	FAMILIE
-	-	169	0,1	-	-	400	0,2	NPD
-	-	70	0	-	-	117	0,1	PBC
741	0,4	237	0,1	1.049	0,6	295	0,2	ödp
-	-	58	0	-	-	52	0	CM
-	-	63	0	-	-	148	0,1	DIE FRAUEN
-	-	21	0	248	0,1	58	0	BüSo
-	-	-	-	-	-	23	0	Die Violetten
-	-	-	-	-	-	45	0	ZENTRUM
-	-	-	-	-	-	10	0	HP
-	-	-	-	2.231	1,3	1.824	1,1	Schill
-	-	82	0	-	-	-	-	Deutschland
-	-	-	-	-	-	-	-	DKP
-	-	-	-	-	-	-	-	PRG
-	-	-	-	-	-	-	-	WGR/EinzBew.1
-	-	-	-	-	-	-	-	WGR/EinzBew.2
10	0	3.148	1,8	-	-	-	-	Sonstige

1. Ergebnisse der Europawahl 1999, der Kommunalwahlen 1999, der Landtagswahl 2000,

Wahlkreis Merkmal	Europawahl am 13.6.1999		Kommunalwahlen ¹⁾ am 12.9.1999		Landtagswahl am 14.5.2000	
	Anzahl	%	Anzahl	%	Anzahl	%
127 Borken II						
Wahlberechtigte	180.993	100,0	189.974	100,0	182.896	100,0
Wähler/-innen	82.697	45,7	116.277	61,2	108.805	59,5
Ungültige Stimmen	571	0,7	1.659	1,4	881	0,8
Gültige Stimmen	82.126	100,0	114.618	100,0	107.924	100,0
davon						
SPD	22.556	27,5	28.625	25,0	34.248	31,7
CDU	50.913	62,0	67.765	59,1	56.515	52,4
FDP	2.169	2,6	3.440	3,0	9.573	8,9
GRÜNE	4.279	5,2	6.259	5,5	6.265	5,8
PDS	469	0,6	-	-	581	0,5
REP	297	0,4	-	-	222	0,2
GRAUE	182	0,2	-	-	-	-
Tierschutz	287	0,3	-	-	-	-
FAMILIE	-	-	-	-	-	-
NPD	96	0,1	-	-	-	-
PBC	59	0,1	-	-	-	-
ödp	136	0,2	-	-	-	-
CM	101	0,1	-	-	-	-
DIE FRAUEN	189	0,2	-	-	-	-
BüSo	7	0	-	-	-	-
Die Violetten	-	-	-	-	-	-
ZENTRUM	50	0,1	-	-	-	-
HP	15	0	-	-	-	-
Schill	-	-	-	-	-	-
Deutschland	-	-	-	-	-	-
DKP	-	-	-	-	151	0,1
PRG	-	-	-	-	-	-
WGR/EinzBew.1	-	-	-	-	-	-
WGR/EinzBew.2	-	-	-	-	-	-
Sonstige	321	0,4	8.529	7,4	369	0,3

1) Wahlen zu den Vertretungen der Kreise und kreisfreien Städte

der Bundestagswahl 1998 und der Bundestagswahl 2002 (vorläufiges Ergebnis)

Bundestagswahl am 27.09.1998				Bundestagswahl am 22.09.2002				Wahlkreis Merkmal
Erststimmen		Zweitstimmen		Erststimmen		Zweitstimmen		
Anzahl	%	Anzahl	%	Anzahl	%	Anzahl	%	
								127 Borken II
180.021	100,0	180.021	100,0	187.554	100,0	187.554	100,0	Wahlberechtigte
154.413	85,8	154.413	85,8	156.099	83,2	156.099	83,2	Wähler/-innen
1.416	0,9	1.315	0,9	1.246	0,8	1.176	0,8	Ungültige Stimmen
152.997	100,0	153.098	100,0	154.853	100,0	154.923	100,0	Gültige Stimmen
								davon
62.511	40,9	58.970	38,5	57.517	37,1	51.906	33,5	SPD
77.894	50,9	70.406	46,0	79.797	51,5	74.219	47,9	CDU
3.206	2,1	10.463	6,8	9.607	6,2	15.609	10,1	FDP
6.988	4,6	8.778	5,7	6.585	4,3	9.654	6,2	GRÜNE
739	0,5	952	0,6	1.097	0,7	1.048	0,7	PDS
959	0,6	745	0,5	-	-	249	0,2	REP
406	0,3	254	0,2	-	-	202	0,1	GRAUE
-	-	253	0,2	-	-	400	0,3	Tierschutz
-	-	314	0,2	-	-	382	0,2	FAMILIE
-	-	88	0,1	-	-	231	0,1	NPD
-	-	47	0	-	-	62	0	PBC
294	0,2	115	0,1	-	-	64	0	ödp
-	-	113	0,1	-	-	87	0,1	CM
-	-	39	0	-	-	125	0,1	DIE FRAUEN
-	-	11	0	-	-	10	0	BüSo
-	-	-	-	-	-	33	0	Die Violetten
-	-	-	-	-	-	59	0	ZENTRUM
-	-	-	-	-	-	13	0	HP
-	-	-	-	-	-	570	0,4	Schill
-	-	40	0	-	-	-	-	Deutschland
-	-	-	-	-	-	-	-	DKP
-	-	-	-	-	-	-	-	PRG
-	-	-	-	36	0	-	-	WGR/EinzBew.1
-	-	-	-	214	0,1	-	-	WGR/EinzBew.2
-	-	1.510	1,0	-	-	-	-	Sonstige

Gewählt 2002: Wülfing, Elke, CDU

1. Ergebnisse der Europawahl 1999, der Kommunalwahlen 1999, der Landtagswahl 2000,

Wahlkreis Merkmal	Europawahl am 13.6.1999		Kommunalwahlen ¹⁾ am 12.9.1999		Landtagswahl am 14.5.2000	
	Anzahl	%	Anzahl	%	Anzahl	%

128 Coesfeld - Steinfurt II

Wahlberechtigte	173.958	100,0	180.650	100,0	175.691	100,0
Wähler/-innen	86.446	49,7	115.419	63,9	110.648	63,0
Ungültige Stimmen	637	0,7	1.859	1,6	930	0,8
Gültige Stimmen	85.809	100,0	113.560	100,0	109.718	100,0
davon						
SPD	23.547	27,4	29.108	25,6	33.671	30,7
CDU	51.152	59,6	69.971	61,6	53.237	48,5
FDP	2.652	3,1	5.006	4,4	12.538	11,4
GRÜNE	5.741	6,7	8.254	7,3	7.967	7,3
PDS	565	0,7	-	-	723	0,7
REP	446	0,5	-	-	795	0,7
GRAUE	238	0,3	-	-	-	-
Tierschutz	356	0,4	-	-	-	-
FAMILIE	-	-	-	-	-	-
NPD	129	0,2	-	-	-	-
PBC	36	0	-	-	-	-
ödp	195	0,2	1.221	1,1	-	-
CM	76	0,1	-	-	-	-
DIE FRAUEN	205	0,2	-	-	-	-
BüSo	4	0	-	-	-	-
Die Violetten	-	-	-	-	-	-
ZENTRUM	67	0,1	-	-	-	-
HP	21	0	-	-	-	-
Schill	-	-	-	-	-	-
Deutschland	-	-	-	-	-	-
DKP	-	-	-	-	-	-
PRG	-	-	-	-	-	-
WGR/EinzBew.1	-	-	-	-	-	-
WGR/EinzBew.2	-	-	-	-	-	-
Sonstige	379	0,4	-	-	787	0,7

1) Wahlen zu den Vertretungen der Kreise und kreisfreien Städte

der Bundestagswahl 1998 und der Bundestagswahl 2002 (vorläufiges Ergebnis)

Bundestagswahl am 27.09.1998				Bundestagswahl am 22.09.2002				Wahlkreis
Erststimmen		Zweitstimmen		Erststimmen		Zweitstimmen		
Anzahl	%	Anzahl	%	Anzahl	%	Anzahl	%	
128 Coesfeld - Steinfurt II								
172.367	100,0	172.367	100,0	180.648	100,0	180.648	100,0	Wahlberechtigte
150.249	87,2	150.249	87,2	153.015	84,7	153.015	84,7	Wähler/-innen
1.431	1,0	1.251	0,8	1.448	0,9	1.224	0,8	Ungültige Stimmen
148.818	100,0	148.998	100,0	151.567	100,0	151.791	100,0	Gültige Stimmen
davon								
59.516	40,0	55.198	37,0	56.990	37,6	51.772	34,1	SPD
74.894	50,3	66.039	44,3	74.701	49,3	67.724	44,6	CDU
4.325	2,9	12.175	8,2	10.969	7,2	16.529	10,9	FDP
6.715	4,5	10.340	6,9	7.850	5,2	12.124	8,0	GRÜNE
-	-	1.178	0,8	1.057	0,7	1.120	0,7	PDS
1.178	0,8	784	0,5	-	-	304	0,2	REP
436	0,3	270	0,2	-	-	198	0,1	GRAUE
-	-	292	0,2	-	-	418	0,3	Tierschutz
-	-	345	0,2	-	-	315	0,2	FAMILIE
-	-	131	0,1	-	-	246	0,2	NPD
-	-	28	0	-	-	42	0	PBC
374	0,3	190	0,1	-	-	135	0,1	ödp
180	0,1	103	0,1	-	-	52	0	CM
-	-	50	0	-	-	126	0,1	DIE FRAUEN
-	-	11	0	-	-	16	0	BüSo
-	-	-	-	-	-	36	0	Die Violetten
-	-	-	-	-	-	54	0	ZENTRUM
-	-	-	-	-	-	11	0	HP
-	-	-	-	-	-	569	0,4	Schill
-	-	58	0	-	-	-	-	Deutschland
-	-	-	-	-	-	-	-	DKP
-	-	-	-	-	-	-	-	PRG
-	-	-	-	-	-	-	-	WGR/EinzBew.1
-	-	-	-	-	-	-	-	WGR/EinzBew.2
1.200	0,8	1.806	1,2	-	-	-	-	Sonstige

Gewählt 2002: Lensing, Werner Ludwig Wilhelm, CDU

1. Ergebnisse der Europawahl 1999, der Kommunalwahlen 1999, der Landtagswahl 2000,

Wahlkreis Merkmal	Europawahl am 13.6.1999		Kommunalwahlen ¹⁾ am 12.9.1999		Landtagswahl am 14.5.2000	
	Anzahl	%	Anzahl	%	Anzahl	%
129 Steinfurt III						
Wahlberechtigte	179.841	100,0	186.621	100,0	180.934	100,0
Wähler/-innen	83.509	46,4	113.477	60,8	104.059	57,5
Ungültige Stimmen	670	0,8	1.919	1,7	895	0,9
Gültige Stimmen	82.839	100,0	111.558	100,0	103.164	100,0
davon						
SPD	32.458	39,2	38.277	34,3	44.122	42,8
CDU	40.107	48,4	58.691	52,6	40.694	39,4
FDP	2.851	3,4	6.317	5,7	9.957	9,7
GRÜNE	5.016	6,1	8.273	7,4	6.611	6,4
PDS	558	0,7	-	-	836	0,8
REP	504	0,6	-	-	383	0,4
GRAUE	172	0,2	-	-	-	-
Tierschutz	324	0,4	-	-	-	-
FAMILIE	-	-	-	-	-	-
NPD	142	0,2	-	-	-	-
PBC	56	0,1	-	-	-	-
ödp	75	0,1	-	-	-	-
CM	57	0,1	-	-	-	-
DIE FRAUEN	166	0,2	-	-	-	-
BüSo	9	0	-	-	-	-
Die Violetten	-	-	-	-	-	-
ZENTRUM	32	0	-	-	-	-
HP	13	0	-	-	-	-
Schill	-	-	-	-	-	-
Deutschland	-	-	-	-	-	-
DKP	-	-	-	-	-	-
PRG	-	-	-	-	-	-
WGR/EinzBew.1	-	-	-	-	-	-
WGR/EinzBew.2	-	-	-	-	-	-
Sonstige	299	0,4	-	-	561	0,5

1) Wahlen zu den Vertretungen der Kreise und kreisfreien Städte

der Bundestagswahl 1998 und der Bundestagswahl 2002 (vorläufiges Ergebnis)

Bundestagswahl am 27.09.1998				Bundestagswahl am 22.09.2002				Wahlkreis Merkmal
Erststimmen		Zweitstimmen		Erststimmen		Zweitstimmen		
Anzahl	%	Anzahl	%	Anzahl	%	Anzahl	%	
								129 Steinfurt III
178.919	100,0	178.919	100,0	185.462	100,0	185.462	100,0	Wahlberechtigte
153.698	85,9	153.698	85,9	153.941	83,0	153.941	83,0	Wähler/-innen
1.917	1,2	1.644	1,1	1.706	1,1	1.623	1,1	Ungültige Stimmen
151.781	100,0	152.054	100,0	152.235	100,0	152.318	100,0	Gültige Stimmen
								davon
76.881	50,7	71.851	47,3	71.778	47,1	67.059	44,0	SPD
61.953	40,8	53.983	35,5	63.643	41,8	55.536	36,5	CDU
4.498	3,0	11.260	7,4	8.823	5,8	14.878	9,8	FDP
6.573	4,3	9.658	6,4	6.565	4,3	11.319	7,4	GRÜNE
-	-	1.159	0,8	1.426	0,9	1.216	0,8	PDS
1.406	0,9	1.010	0,7	-	-	299	0,2	REP
470	0,3	241	0,2	-	-	141	0,1	GRAUE
-	-	262	0,2	-	-	397	0,3	Tierschutz
-	-	282	0,2	-	-	358	0,2	FAMILIE
-	-	169	0,1	-	-	329	0,2	NPD
-	-	85	0,1	-	-	109	0,1	PBC
-	-	63	0	-	-	40	0	ödp
-	-	57	0	-	-	31	0	CM
-	-	55	0	-	-	125	0,1	DIE FRAUEN
-	-	11	0	-	-	8	0	BüSo
-	-	-	-	-	-	13	0	Die Violetten
-	-	-	-	-	-	34	0	ZENTRUM
-	-	-	-	-	-	6	0	HP
-	-	-	-	-	-	420	0,3	Schill
-	-	54	0	-	-	-	-	Deutschland
-	-	-	-	-	-	-	-	DKP
-	-	-	-	-	-	-	-	PRG
-	-	-	-	-	-	-	-	WGR/EinzBew.1
-	-	-	-	-	-	-	-	WGR/EinzBew.2
-	-	1.854	1,2	-	-	-	-	Sonstige

1. Ergebnisse der Europawahl 1999, der Kommunalwahlen 1999, der Landtagswahl 2000,

Wahlkreis Merkmal	Europawahl am 13.6.1999		Kommunalwahlen ¹⁾ am 12.9.1999		Landtagswahl am 14.5.2000	
	Anzahl	%	Anzahl	%	Anzahl	%
130 Münster						
Wahlberechtigte	199.809	100,0	206.025	100,0	198.281	100,0
Wähler/-innen	106.268	53,2	134.280	65,2	129.088	65,1
Ungültige Stimmen	511	0,5	949	0,7	881	0,7
Gültige Stimmen	105.757	100,0	133.331	100,0	128.207	100,0
davon						
SPD	29.727	28,1	34.913	26,2	39.098	30,5
CDU	51.729	48,9	72.065	54,0	49.007	38,2
FDP	4.954	4,7	6.698	5,0	18.454	14,4
GRÜNE	14.723	13,9	14.946	11,2	18.409	14,4
PDS	1.878	1,8	1.878	1,4	1.336	1,0
REP	429	0,4	-	-	699	0,5
GRAUE	297	0,3	-	-	-	-
Tierschutz	449	0,4	-	-	-	-
FAMILIE	-	-	-	-	-	-
NPD	145	0,1	-	-	-	-
PBC	41	0	-	-	-	-
ödp	404	0,4	575	0,4	-	-
CM	90	0,1	-	-	-	-
DIE FRAUEN	321	0,3	-	-	382	0,3
BüSo	19	0	-	-	-	-
Die Violetten	-	-	-	-	-	-
ZENTRUM	67	0,1	-	-	-	-
HP	40	0	-	-	-	-
Schill	-	-	-	-	-	-
Deutschland	-	-	-	-	-	-
DKP	-	-	-	-	-	-
PRG	-	-	-	-	-	-
WGR/EinzBew.1	-	-	-	-	-	-
WGR/EinzBew.2	-	-	-	-	-	-
Sonstige	444	0,4	2.256	1,7	822	0,6

1) Wahlen zu den Vertretungen der Kreise und kreisfreien Städte

der Bundestagswahl 1998 und der Bundestagswahl 2002 (vorläufiges Ergebnis)

Bundestagswahl am 27.09.1998				Bundestagswahl am 22.09.2002				Wahlkreis Merkmal
Erststimmen		Zweitstimmen		Erststimmen		Zweitstimmen		
Anzahl	%	Anzahl	%	Anzahl	%	Anzahl	%	
								130 Münster
200.200	100,0	200.200	100,0	200.908	100,0	200.908	100,0	Wahlberechtigte
173.696	86,8	173.696	86,8	169.853	84,5	169.853	84,5	Wähler/-innen
1.286	0,7	1.136	0,7	1.479	0,9	1.296	0,8	Ungültige Stimmen
172.410	100,0	172.560	100,0	168.374	100,0	168.557	100,0	Gültige Stimmen
								davon
72.145	41,8	62.741	36,4	68.761	40,8	61.087	36,2	SPD
76.231	44,2	60.657	35,2	67.112	39,9	57.715	34,2	CDU
5.405	3,1	19.249	11,2	13.728	8,2	19.002	11,3	FDP
14.474	8,4	23.488	13,6	16.070	9,5	26.234	15,6	GRÜNE
1.680	1,0	2.537	1,5	1.684	1,0	2.359	1,4	PDS
849	0,5	650	0,4	-	-	197	0,1	REP
417	0,2	366	0,2	517	0,3	272	0,2	GRAUE
-	-	244	0,1	-	-	356	0,2	Tierschutz
-	-	174	0,1	-	-	201	0,1	FAMILIE
-	-	109	0,1	-	-	230	0,1	NPD
-	-	35	0	-	-	64	0	PBC
355	0,2	239	0,1	502	0,3	203	0,1	ödp
-	-	73	0	-	-	36	0	CM
318	0,2	74	0	-	-	115	0,1	DIE FRAUEN
-	-	10	0	-	-	14	0	BüSo
-	-	-	-	-	-	42	0	Die Violetten
-	-	-	-	-	-	54	0	ZENTRUM
-	-	-	-	-	-	23	0	HP
-	-	-	-	-	-	353	0,2	Schill
-	-	55	0	-	-	-	-	Deutschland
-	-	-	-	-	-	-	-	DKP
-	-	-	-	-	-	-	-	PRG
-	-	-	-	-	-	-	-	WGR/EinzBew.1
-	-	-	-	-	-	-	-	WGR/EinzBew.2
536	0,3	1.859	1,1	-	-	-	-	Sonstige

Gewählt 2002: Strässer, Christoph, SPD

1. Ergebnisse der Europawahl 1999, der Kommunalwahlen 1999, der Landtagswahl 2000,

Wahlkreis Merkmal	Europawahl am 13.6.1999		Kommunalwahlen ¹⁾ am 12.9.1999		Landtagswahl am 14.5.2000	
	Anzahl	%	Anzahl	%	Anzahl	%
131 Warendorf						
Wahlberechtigte	201.498	100,0	210.549	100,0	202.777	100,0
Wähler/-innen	96.708	48,0	131.365	62,4	125.107	61,7
Ungültige Stimmen	796	0,8	3.028	2,3	1.247	1,0
Gültige Stimmen	95.912	100,0	128.337	100,0	123.860	100,0
davon						
SPD	30.628	31,9	35.167	27,4	44.102	35,6
CDU	53.929	56,2	71.443	55,7	54.194	43,8
FDP	3.262	3,4	6.122	4,8	15.620	12,6
GRÜNE	4.950	5,2	7.343	5,7	6.718	5,4
PDS	779	0,8	1.361	1,1	762	0,6
REP	567	0,6	-	-	1.153	0,9
GRAUE	229	0,2	-	-	-	-
Tierschutz	403	0,4	-	-	-	-
FAMILIE	-	-	-	-	442	0,4
NPD	148	0,2	-	-	-	-
PBC	26	0	-	-	-	-
ödp	104	0,1	-	-	-	-
CM	127	0,1	-	-	-	-
DIE FRAUEN	238	0,2	-	-	-	-
BüSo	8	0	-	-	-	-
Die Violetten	-	-	-	-	-	-
ZENTRUM	40	0	-	-	-	-
HP	16	0	-	-	-	-
Schill	-	-	-	-	-	-
Deutschland	-	-	-	-	-	-
DKP	-	-	-	-	-	-
PRG	-	-	-	-	-	-
WGR/EinzBew.1	-	-	-	-	-	-
WGR/EinzBew.2	-	-	-	-	-	-
Sonstige	458	0,5	6.901	5,4	869	0,7

1) Wahlen zu den Vertretungen der Kreise und kreisfreien Städte

der Bundestagswahl 1998 und der Bundestagswahl 2002 (vorläufiges Ergebnis)

Bundestagswahl am 27.09.1998				Bundestagswahl am 22.09.2002				Wahlkreis
Erststimmen		Zweitstimmen		Erststimmen		Zweitstimmen		
Anzahl	%	Anzahl	%	Anzahl	%	Anzahl	%	

131 Warendorf

200.813	100,0	200.813	100,0	206.718	100,0	206.718	100,0	Wahlberechtigte
174.366	86,8	174.366	86,8	172.879	83,6	172.879	83,6	Wähler/-innen
2.538	1,5	2.165	1,2	2.178	1,3	1.878	1,1	Ungültige Stimmen
171.828	100,0	172.201	100,0	170.701	100,0	171.001	100,0	Gültige Stimmen
								davon
72.126	42,0	71.426	41,5	67.937	39,8	65.883	38,5	SPD
80.610	46,9	70.015	40,7	77.348	45,3	71.270	41,7	CDU
7.727	4,5	14.476	8,4	15.855	9,3	18.098	10,6	FDP
7.541	4,4	9.570	5,6	7.294	4,3	11.195	6,5	GRÜNE
1.368	0,8	1.565	0,9	1.531	0,9	1.428	0,8	PDS
1.719	1,0	1.297	0,8	-	-	478	0,3	REP
-	-	275	0,2	-	-	230	0,1	GRAUE
-	-	361	0,2	-	-	422	0,2	Tierschutz
-	-	327	0,2	-	-	419	0,2	FAMILIE
-	-	109	0,1	-	-	296	0,2	NPD
-	-	35	0	-	-	94	0,1	PBC
-	-	94	0,1	-	-	52	0	ödp
250	0,1	157	0,1	-	-	73	0	CM
487	0,3	152	0,1	-	-	129	0,1	DIE FRAUEN
-	-	17	0	-	-	6	0	BüSo
-	-	-	-	-	-	27	0	Die Violetten
-	-	-	-	-	-	44	0	ZENTRUM
-	-	-	-	-	-	22	0	HP
-	-	-	-	736	0,4	835	0,5	Schill
-	-	75	0	-	-	-	-	Deutschland
-	-	-	-	-	-	-	-	DKP
-	-	-	-	-	-	-	-	PRG
-	-	-	-	-	-	-	-	WGR/EinzBew.1
-	-	-	-	-	-	-	-	WGR/EinzBew.2
-	-	2.250	1,3	-	-	-	-	Sonstige

1. Ergebnisse der Europawahl 1999, der Kommunalwahlen 1999, der Landtagswahl 2000,

Wahlkreis Merkmal	Europawahl am 13.6.1999		Kommunalwahlen ¹⁾ am 12.9.1999		Landtagswahl am 14.5.2000	
	Anzahl	%	Anzahl	%	Anzahl	%
132 Gütersloh						
Wahlberechtigte	237.465	100,0	250.372	100,0	238.954	100,0
Wähler/-innen	106.799	45,0	146.108	58,4	135.264	56,6
Ungültige Stimmen	861	0,8	2.023	1,4	1.181	0,9
Gültige Stimmen	105.938	100,0	144.085	100,0	134.083	100,0
davon						
SPD	33.672	31,8	39.355	27,3	50.868	37,9
CDU	57.836	54,6	79.167	54,9	57.146	42,6
FDP	3.287	3,1	5.428	3,8	12.885	9,6
GRÜNE	6.854	6,5	9.204	6,4	8.617	6,4
PDS	986	0,9	-	-	1.128	0,8
REP	869	0,8	-	-	1.391	1,0
GRAUE	364	0,3	-	-	-	-
Tierschutz	529	0,5	-	-	-	-
FAMILIE	-	-	-	-	-	-
NPD	243	0,2	-	-	-	-
PBC	112	0,1	-	-	-	-
ödp	233	0,2	-	-	454	0,3
CM	130	0,1	-	-	104	0,1
DIE FRAUEN	255	0,2	-	-	-	-
BüSo	19	0	-	-	-	-
Die Violetten	-	-	-	-	-	-
ZENTRUM	37	0	-	-	-	-
HP	20	0	-	-	-	-
Schill	-	-	-	-	-	-
Deutschland	-	-	-	-	-	-
DKP	-	-	-	-	45	0
PRG	-	-	-	-	1.445	1,1
WGR/EinzBew.1	-	-	-	-	-	-
WGR/EinzBew.2	-	-	-	-	-	-
Sonstige	492	0,5	10.931	7,6	-	-

1) Wahlen zu den Vertretungen der Kreise und kreisfreien Städte

der Bundestagswahl 1998 und der Bundestagswahl 2002 (vorläufiges Ergebnis)

Bundestagswahl am 27.09.1998				Bundestagswahl am 22.09.2002				Wahlkreis
Erststimmen		Zweitstimmen		Erststimmen		Zweitstimmen		
Anzahl	%	Anzahl	%	Anzahl	%	Anzahl	%	
132 Gütersloh								
236.193	100,0	236.193	100,0	244.230	100,0	244.230	100,0	Wahlberechtigte
201.054	85,1	201.054	85,1	199.933	81,9	199.933	81,9	Wähler/-innen
2.871	1,4	2.372	1,2	2.647	1,3	2.167	1,1	Ungültige Stimmen
198.183	100,0	198.682	100,0	197.286	100,0	197.766	100,0	Gültige Stimmen
davon								
86.138	43,5	81.191	40,9	79.766	40,4	73.448	37,1	SPD
91.250	46,0	79.325	39,9	91.094	46,2	82.880	41,9	CDU
5.888	3,0	15.806	8,0	12.353	6,3	19.103	9,7	FDP
9.175	4,6	12.940	6,5	9.663	4,9	15.881	8,0	GRÜNE
1.601	0,8	1.912	1,0	1.672	0,8	1.681	0,8	PDS
2.495	1,3	1.844	0,9	-	-	509	0,3	REP
795	0,4	561	0,3	-	-	244	0,1	GRAUE
-	-	420	0,2	-	-	542	0,3	Tierschutz
-	-	464	0,2	-	-	454	0,2	FAMILIE
-	-	234	0,1	-	-	479	0,2	NPD
-	-	106	0,1	-	-	357	0,2	PBC
568	0,3	207	0,1	543	0,3	280	0,1	ödp
273	0,1	179	0,1	-	-	93	0	CM
-	-	68	0	-	-	159	0,1	DIE FRAUEN
-	-	28	0	-	-	40	0	BüSo
-	-	-	-	-	-	24	0	Die Violetten
-	-	-	-	-	-	40	0	ZENTRUM
-	-	-	-	-	-	15	0	HP
-	-	-	-	1.964	1,0	1.537	0,8	Schill
-	-	141	0,1	-	-	-	-	Deutschland
-	-	-	-	-	-	-	-	DKP
-	-	-	-	-	-	-	-	PRG
-	-	-	-	231	0,1	-	-	WGR/EinzBew.1
-	-	-	-	-	-	-	-	WGR/EinzBew.2
-	-	3.256	1,6	-	-	-	-	Sonstige

1. Ergebnisse der Europawahl 1999, der Kommunalwahlen 1999, der Landtagswahl 2000,

Wahlkreis Merkmal	Europawahl am 13.6.1999		Kommunalwahlen ¹⁾ am 12.9.1999		Landtagswahl am 14.5.2000	
	Anzahl	%	Anzahl	%	Anzahl	%
133 Bielefeld						
Wahlberechtigte	243.425	100,0	253.493	100,0	242.145	100,0
Wähler/-innen	114.332	47,0	147.168	58,1	143.019	59,1
Ungültige Stimmen	1.008	0,9	2.041	1,4	1.570	1,1
Gültige Stimmen	113.324	100,0	145.127	100,0	141.449	100,0
davon						
SPD	42.820	37,8	45.615	31,4	60.844	43,0
CDU	47.961	42,3	66.091	45,5	46.526	32,9
FDP	3.484	3,1	4.711	3,2	12.184	8,6
GRÜNE	12.631	11,1	15.411	10,6	16.994	12,0
PDS	2.637	2,3	3.932	2,7	2.496	1,8
REP	960	0,8	-	-	1.612	1,1
GRAUE	440	0,4	-	-	-	-
Tierschutz	568	0,5	-	-	-	-
FAMILIE	-	-	-	-	-	-
NPD	311	0,3	-	-	-	-
PBC	254	0,2	-	-	-	-
ödp	177	0,2	-	-	50	0
CM	132	0,1	-	-	-	-
DIE FRAUEN	366	0,3	-	-	-	-
BüSo	14	0	-	-	-	-
Die Violetten	-	-	-	-	-	-
ZENTRUM	24	0	-	-	-	-
HP	33	0	-	-	-	-
Schill	-	-	-	-	-	-
Deutschland	-	-	-	-	-	-
DKP	-	-	-	-	-	-
PRG	-	-	-	-	29	0
WGR/EinzBew.1	-	-	-	-	-	-
WGR/EinzBew.2	-	-	-	-	-	-
Sonstige	512	0,5	9.367	6,5	714	0,5

1) Wahlen zu den Vertretungen der Kreise und kreisfreien Städte

der Bundestagswahl 1998 und der Bundestagswahl 2002 (vorläufiges Ergebnis)

Bundestagswahl am 27.09.1998				Bundestagswahl am 22.09.2002				Wahlkreis Merkmal
Erststimmen		Zweitstimmen		Erststimmen		Zweitstimmen		
Anzahl	%	Anzahl	%	Anzahl	%	Anzahl	%	
								133 Bielefeld
243.952	100,0	243.952	100,0	244.261	100,0	244.261	100,0	Wahlberechtigte
208.194	85,3	208.194	85,3	200.495	82,1	200.495	82,1	Wähler/-innen
2.578	1,2	2.303	1,1	2.743	1,4	2.578	1,3	Ungültige Stimmen
205.616	100,0	205.891	100,0	197.752	100,0	197.917	100,0	Gültige Stimmen
								davon
103.139	50,2	92.339	44,8	98.483	49,8	82.184	41,5	SPD
76.022	37,0	64.801	31,5	71.308	36,1	63.256	32,0	CDU
5.294	2,6	14.874	7,2	9.845	5,0	15.680	7,9	FDP
14.535	7,1	21.777	10,6	13.170	6,7	27.763	14,0	GRÜNE
2.654	1,3	3.749	1,8	3.218	1,6	3.607	1,8	PDS
2.599	1,3	1.764	0,9	-	-	551	0,3	REP
903	0,4	618	0,3	-	-	359	0,2	GRAUE
-	-	445	0,2	-	-	726	0,4	Tierschutz
-	-	389	0,2	-	-	384	0,2	FAMILIE
-	-	272	0,1	-	-	521	0,3	NPD
-	-	338	0,2	-	-	644	0,3	PBC
470	0,2	168	0,1	-	-	81	0	ödp
-	-	114	0,1	-	-	120	0,1	CM
-	-	93	0	-	-	165	0,1	DIE FRAUEN
-	-	21	0	-	-	23	0	BüSo
-	-	-	-	-	-	42	0	Die Violetten
-	-	-	-	-	-	35	0	ZENTRUM
-	-	-	-	-	-	13	0	HP
-	-	-	-	1.728	0,9	1.763	0,9	Schill
-	-	94	0	-	-	-	-	Deutschland
-	-	-	-	-	-	-	-	DKP
-	-	-	-	-	-	-	-	PRG
-	-	-	-	-	-	-	-	WGR/EinzBew.1
-	-	-	-	-	-	-	-	WGR/EinzBew.2
-	-	4.035	2,0	-	-	-	-	Sonstige

1. Ergebnisse der Europawahl 1999, der Kommunalwahlen 1999, der Landtagswahl 2000,

Wahlkreis Merkmal	Europawahl am 13.6.1999		Kommunalwahlen ¹⁾ am 12.9.1999		Landtagswahl am 14.5.2000	
	Anzahl	%	Anzahl	%	Anzahl	%

134 Herford - Minden-Lübbecke II

Wahlberechtigte	229.488	100,0	238.601	100,0	230.319	100,0
Wähler/-innen	101.318	44,1	134.291	56,3	130.750	56,8
Ungültige Stimmen	1.114	1,1	2.731	2,0	1.480	1,1
Gültige Stimmen	100.204	100,0	131.560	100,0	129.270	100,0
davon						
SPD	43.051	43,0	54.131	41,1	62.685	48,5
CDU	44.104	44,0	63.123	48,0	45.266	35,0
FDP	2.861	2,9	5.950	4,5	10.201	7,9
GRÜNE	5.824	5,8	7.630	5,8	6.775	5,2
PDS	1.130	1,1	-	-	1.138	0,9
REP	902	0,9	154	0,1	1.462	1,1
GRAUE	348	0,3	-	-	-	-
Tierschutz	500	0,5	-	-	-	-
FAMILIE	-	-	-	-	-	-
NPD	236	0,2	-	-	-	-
PBC	285	0,3	-	-	103	0,1
ödp	136	0,1	142	0,1	53	0
CM	98	0,1	-	-	-	-
DIE FRAUEN	226	0,2	-	-	-	-
BüSo	24	0	-	-	81	0,1
Die Violetten	-	-	-	-	-	-
ZENTRUM	11	0	-	-	-	-
HP	28	0	-	-	-	-
Schill	-	-	-	-	-	-
Deutschland	-	-	-	-	-	-
DKP	-	-	-	-	-	-
PRG	-	-	-	-	1.388	1,1
WGR/EinzBew.1	-	-	-	-	-	-
WGR/EinzBew.2	-	-	-	-	-	-
Sonstige	440	0,4	430	0,3	118	0,1

1) Wahlen zu den Vertretungen der Kreise und kreisfreien Städte

der Bundestagswahl 1998 und der Bundestagswahl 2002 (vorläufiges Ergebnis)

Bundestagswahl am 27.09.1998				Bundestagswahl am 22.09.2002				Wahlkreis Merkmal
Erststimmen		Zweitstimmen		Erststimmen		Zweitstimmen		
Anzahl	%	Anzahl	%	Anzahl	%	Anzahl	%	
								134 Herford - Minden-Lübbecke II
230.140	100,0	230.140	100,0	233.093	100,0	233.093	100,0	Wahlberechtigte
195.009	84,7	195.009	84,7	188.984	81,1	188.984	81,1	Wähler/-innen
3.717	1,9	2.820	1,4	3.411	1,8	2.561	1,4	Ungültige Stimmen
191.292	100,0	192.189	100,0	185.573	100,0	186.423	100,0	Gültige Stimmen
								davon
100.844	52,7	93.161	48,5	92.182	49,7	84.012	45,1	SPD
74.090	38,7	65.574	34,1	70.841	38,2	65.972	35,4	CDU
5.298	2,8	12.666	6,6	10.418	5,6	15.947	8,6	FDP
7.051	3,7	10.759	5,6	7.571	4,1	13.552	7,3	GRÜNE
-	-	2.050	1,1	1.869	1,0	1.883	1,0	PDS
2.738	1,4	1.863	1,0	-	-	631	0,3	REP
690	0,4	415	0,2	-	-	287	0,2	GRAUE
-	-	426	0,2	-	-	585	0,3	Tierschutz
-	-	349	0,2	-	-	345	0,2	FAMILIE
-	-	214	0,1	-	-	385	0,2	NPD
82	0	437	0,2	-	-	517	0,3	PBC
413	0,2	150	0,1	-	-	52	0	ödp
-	-	86	0	-	-	82	0	CM
-	-	64	0	-	-	151	0,1	DIE FRAUEN
-	-	24	0	221	0,1	56	0	BüSo
-	-	-	-	-	-	24	0	Die Violetten
-	-	-	-	-	-	21	0	ZENTRUM
-	-	-	-	-	-	18	0	HP
-	-	-	-	2.137	1,2	1.903	1,0	Schill
-	-	143	0,1	-	-	-	-	Deutschland
-	-	-	-	-	-	-	-	DKP
-	-	-	-	334	0,2	-	-	PRG
-	-	-	-	-	-	-	-	WGR/EinzBew.1
-	-	-	-	-	-	-	-	WGR/EinzBew.2
86	0	3.808	2,0	-	-	-	-	Sonstige

1. Ergebnisse der Europawahl 1999, der Kommunalwahlen 1999, der Landtagswahl 2000,

Wahlkreis Merkmal	Europawahl am 13.6.1999		Kommunalwahlen ¹⁾ am 12.9.1999		Landtagswahl am 14.5.2000	
	Anzahl	%	Anzahl	%	Anzahl	%

135 Minden-Lübbecke I

Wahlberechtigte	206.087	100,0	213.950	100,0	206.000	100,0
Wähler/-innen	87.014	42,2	121.437	56,8	115.665	56,1
Ungültige Stimmen	774	0,9	1.868	1,5	1.111	1,0
Gültige Stimmen	86.240	100,0	119.569	100,0	114.554	100,0
davon						
SPD	37.712	43,7	45.017	37,6	53.957	47,1
CDU	36.943	42,8	58.240	48,7	42.022	36,7
FDP	3.166	3,7	6.683	5,6	9.295	8,1
GRÜNE	4.654	5,4	7.231	6,0	5.916	5,2
PDS	739	0,9	-	-	846	0,7
REP	810	0,9	974	0,8	1.275	1,1
GRAUE	285	0,3	-	-	-	-
Tierschutz	408	0,5	-	-	-	-
FAMILIE	-	-	-	-	238	0,2
NPD	208	0,2	-	-	-	-
PBC	500	0,6	-	-	708	0,6
ödp	131	0,2	1.015	0,8	297	0,3
CM	82	0,1	-	-	-	-
DIE FRAUEN	201	0,2	-	-	-	-
BüSo	17	0	-	-	-	-
Die Violetten	-	-	-	-	-	-
ZENTRUM	9	0	-	-	-	-
HP	22	0	-	-	-	-
Schill	-	-	-	-	-	-
Deutschland	-	-	-	-	-	-
DKP	-	-	-	-	-	-
PRG	-	-	-	-	-	-
WGR/EinzBew.1	-	-	-	-	-	-
WGR/EinzBew.2	-	-	-	-	-	-
Sonstige	353	0,4	409	0,3	-	-

1) Wahlen zu den Vertretungen der Kreise und kreisfreien Städte

der Bundestagswahl 1998 und der Bundestagswahl 2002 (vorläufiges Ergebnis)

Bundestagswahl am 27.09.1998				Bundestagswahl am 22.09.2002				Wahlkreis Merkmal
Erststimmen		Zweitstimmen		Erststimmen		Zweitstimmen		
Anzahl	%	Anzahl	%	Anzahl	%	Anzahl	%	

135 Minden-Lübbecke I

205.583	100,0	205.583	100,0	208.412	100,0	208.412	100,0	Wahlberechtigte
172.471	83,9	172.471	83,9	168.549	80,9	168.549	80,9	Wähler/-innen
2.576	1,5	2.154	1,2	2.233	1,3	2.361	1,4	Ungültige Stimmen
169.895	100,0	170.317	100,0	166.316	100,0	166.188	100,0	Gültige Stimmen
								davon
90.414	53,2	83.030	48,8	82.672	49,7	74.615	44,9	SPD
63.191	37,2	57.010	33,5	62.703	37,7	57.959	34,9	CDU
5.709	3,4	12.202	7,2	10.441	6,3	15.468	9,3	FDP
6.191	3,6	9.549	5,6	5.640	3,4	11.663	7,0	GRÜNE
-	-	1.585	0,9	1.301	0,8	1.513	0,9	PDS
2.393	1,4	1.573	0,9	-	-	762	0,5	REP
579	0,3	346	0,2	-	-	192	0,1	GRAUE
-	-	349	0,2	-	-	486	0,3	Tierschutz
-	-	257	0,2	699	0,4	437	0,3	FAMILIE
-	-	192	0,1	-	-	342	0,2	NPD
636	0,4	665	0,4	824	0,5	856	0,5	PBC
251	0,1	146	0,1	-	-	78	0	ödp
-	-	69	0	-	-	57	0	CM
-	-	50	0	-	-	144	0,1	DIE FRAUEN
-	-	25	0	-	-	22	0	BüSo
-	-	-	-	-	-	38	0	Die Violetten
-	-	-	-	-	-	25	0	ZENTRUM
-	-	-	-	-	-	21	0	HP
-	-	-	-	1.691	1,0	1.510	0,9	Schill
-	-	126	0,1	-	-	-	-	Deutschland
-	-	-	-	-	-	-	-	DKP
-	-	-	-	-	-	-	-	PRG
-	-	-	-	345	0,2	-	-	WGR/EinzBew.1
-	-	-	-	-	-	-	-	WGR/EinzBew.2
531	0,3	3.143	1,8	-	-	-	-	Sonstige

Gewählt 2002: Ibrügger, Lothar, SPD

1. Ergebnisse der Europawahl 1999, der Kommunalwahlen 1999, der Landtagswahl 2000,

Wahlkreis Merkmal	Europawahl am 13.6.1999		Kommunalwahlen ¹⁾ am 12.9.1999		Landtagswahl am 14.5.2000	
	Anzahl	%	Anzahl	%	Anzahl	%
136 Lippe I						
Wahlberechtigte	173.990	100,0	180.801	100,0	174.508	100,0
Wähler/-innen	78.088	44,9	109.812	60,7	102.785	58,9
Ungültige Stimmen	805	1,0	1.812	1,7	1.104	1,1
Gültige Stimmen	77.283	100,0	108.000	100,0	101.681	100,0
davon						
SPD	33.337	43,1	43.945	40,7	49.096	48,3
CDU	32.641	42,2	49.296	45,6	33.520	33,0
FDP	3.045	3,9	5.267	4,9	9.621	9,5
GRÜNE	4.706	6,1	6.795	6,3	5.995	5,9
PDS	749	1,0	-	-	920	0,9
REP	759	1,0	-	-	1.324	1,3
GRAUE	277	0,4	-	-	-	-
Tierschutz	398	0,5	-	-	-	-
FAMILIE	-	-	-	-	-	-
NPD	231	0,3	-	-	-	-
PBC	322	0,4	-	-	815	0,8
ödp	150	0,2	-	-	-	-
CM	111	0,1	-	-	-	-
DIE FRAUEN	169	0,2	-	-	-	-
BüSo	20	0	-	-	-	-
Die Violetten	-	-	-	-	-	-
ZENTRUM	12	0	-	-	-	-
HP	16	0	-	-	-	-
Schill	-	-	-	-	-	-
Deutschland	-	-	-	-	-	-
DKP	-	-	-	-	-	-
PRG	-	-	-	-	-	-
WGR/EinzBew.1	-	-	-	-	-	-
WGR/EinzBew.2	-	-	-	-	-	-
Sonstige	340	0,4	2.697	2,5	390	0,4

1) Wahlen zu den Vertretungen der Kreise und kreisfreien Städte

der Bundestagswahl 1998 und der Bundestagswahl 2002 (vorläufiges Ergebnis)

Bundestagswahl am 27.09.1998				Bundestagswahl am 22.09.2002				Wahlkreis Merkmal
Erststimmen		Zweitstimmen		Erststimmen		Zweitstimmen		
Anzahl	%	Anzahl	%	Anzahl	%	Anzahl	%	
								136 Lippe I
173.949	100,0	173.949	100,0	175.855	100,0	175.855	100,0	Wahlberechtigte
148.686	85,5	148.686	85,5	146.118	83,1	146.118	83,1	Wähler/-innen
2.064	1,4	1.862	1,3	1.915	1,3	1.864	1,3	Ungültige Stimmen
146.622	100,0	146.824	100,0	144.203	100,0	144.254	100,0	Gültige Stimmen
								davon
76.572	52,2	72.447	49,3	71.445	49,5	66.143	45,9	SPD
54.021	36,8	47.138	32,1	52.285	36,3	48.495	33,6	CDU
5.790	3,9	11.407	7,8	10.523	7,3	12.988	9,0	FDP
5.586	3,8	8.334	5,7	6.374	4,4	10.488	7,3	GRÜNE
1.320	0,9	1.511	1,0	1.329	0,9	1.405	1,0	PDS
2.052	1,4	1.183	0,8	-	-	938	0,7	REP
-	-	262	0,2	-	-	175	0,1	GRAUE
-	-	283	0,2	-	-	470	0,3	Tierschutz
-	-	254	0,2	-	-	313	0,2	FAMILIE
-	-	166	0,1	-	-	289	0,2	NPD
-	-	413	0,3	1.019	0,7	1.137	0,8	PBC
351	0,2	149	0,1	-	-	60	0	ödp
-	-	127	0,1	-	-	81	0,1	CM
-	-	66	0	-	-	110	0,1	DIE FRAUEN
-	-	25	0	-	-	20	0	BüSo
-	-	-	-	-	-	23	0	Die Violetten
-	-	-	-	-	-	25	0	ZENTRUM
-	-	-	-	-	-	11	0	HP
-	-	-	-	1.228	0,9	1.083	0,8	Schill
-	-	82	0,1	-	-	-	-	Deutschland
-	-	-	-	-	-	-	-	DKP
-	-	-	-	-	-	-	-	PRG
-	-	-	-	-	-	-	-	WGR/EinzBew.1
-	-	-	-	-	-	-	-	WGR/EinzBew.2
930	0,6	2.977	2,0	-	-	-	-	Sonstige

1. Ergebnisse der Europawahl 1999, der Kommunalwahlen 1999, der Landtagswahl 2000,

Wahlkreis Merkmal	Europawahl am 13.6.1999		Kommunalwahlen ¹⁾ am 12.9.1999		Landtagswahl am 14.5.2000	
	Anzahl	%	Anzahl	%	Anzahl	%

137 Höxter - Lippe II

Wahlberechtigte	216.203	100,0	224.484	100,0	216.312	100,0
Wähler/-innen	101.430	46,9	139.761	62,3	126.765	58,6
Ungültige Stimmen	953	0,9	2.830	2,0	1.464	1,2
Gültige Stimmen	100.477	100,0	136.931	100,0	125.301	100,0
davon						
SPD	33.678	33,5	43.806	32,0	47.724	38,1
CDU	54.256	54,0	72.445	52,9	56.012	44,7
FDP	3.019	3,0	5.307	3,9	10.122	8,1
GRÜNE	5.360	5,3	8.057	5,9	6.944	5,5
PDS	861	0,9	-	-	873	0,7
REP	880	0,9	-	-	1.547	1,2
GRAUE	317	0,3	-	-	-	-
Tierschutz	453	0,5	-	-	-	-
FAMILIE	-	-	-	-	585	0,5
NPD	225	0,2	-	-	-	-
PBC	197	0,2	-	-	433	0,3
ödp	282	0,3	-	-	281	0,2
CM	136	0,1	-	-	-	-
DIE FRAUEN	250	0,2	-	-	-	-
BüSo	10	0	-	-	-	-
Die Violetten	-	-	-	-	-	-
ZENTRUM	15	0	-	-	-	-
HP	23	0	-	-	-	-
Schill	-	-	-	-	-	-
Deutschland	-	-	-	-	-	-
DKP	-	-	-	-	-	-
PRG	-	-	-	-	-	-
WGR/EinzBew.1	-	-	-	-	-	-
WGR/EinzBew.2	-	-	-	-	-	-
Sonstige	515	0,5	7.316	5,3	780	0,6

1) Wahlen zu den Vertretungen der Kreise und kreisfreien Städte

der Bundestagswahl 1998 und der Bundestagswahl 2002 (vorläufiges Ergebnis)

Bundestagswahl am 27.09.1998				Bundestagswahl am 22.09.2002				Wahlkreis Merkmal
Erststimmen		Zweitstimmen		Erststimmen		Zweitstimmen		
Anzahl	%	Anzahl	%	Anzahl	%	Anzahl	%	

137 Höxter - Lippe II

216.425	100,0	216.425	100,0	217.726	100,0	217.726	100,0	Wahlberechtigte
184.849	85,4	184.849	85,4	180.052	82,7	180.052	82,7	Wähler/-innen
2.637	1,4	2.407	1,3	3.001	1,7	2.297	1,3	Ungültige Stimmen
182.212	100,0	182.442	100,0	177.051	100,0	177.755	100,0	Gültige Stimmen
								davon
77.591	42,6	74.376	40,8	71.120	40,2	65.615	36,9	SPD
85.954	47,2	76.157	41,7	83.480	47,2	78.524	44,2	CDU
5.121	2,8	13.364	7,3	10.643	6,0	15.370	8,6	FDP
7.080	3,9	9.713	5,3	6.726	3,8	11.989	6,7	GRÜNE
1.533	0,8	1.646	0,9	1.494	0,8	1.424	0,8	PDS
2.320	1,3	1.610	0,9	-	-	612	0,3	REP
457	0,3	315	0,2	-	-	220	0,1	GRAUE
-	-	326	0,2	-	-	530	0,3	Tierschutz
670	0,4	481	0,3	1.219	0,7	614	0,3	FAMILIE
-	-	208	0,1	-	-	374	0,2	NPD
-	-	216	0,1	604	0,3	908	0,5	PBC
611	0,3	326	0,2	646	0,4	199	0,1	ödp
-	-	121	0,1	-	-	71	0	CM
-	-	53	0	-	-	96	0,1	DIE FRAUEN
-	-	27	0	-	-	20	0	BüSo
-	-	-	-	-	-	19	0	Die Violetten
-	-	-	-	-	-	39	0	ZENTRUM
-	-	-	-	-	-	15	0	HP
-	-	-	-	1.119	0,6	1.116	0,6	Schill
-	-	114	0,1	-	-	-	-	Deutschland
-	-	-	-	-	-	-	-	DKP
-	-	-	-	-	-	-	-	PRG
-	-	-	-	-	-	-	-	WGR/EinzBew.1
-	-	-	-	-	-	-	-	WGR/EinzBew.2
875	0,5	3.389	1,9	-	-	-	-	Sonstige

1. Ergebnisse der Europawahl 1999, der Kommunalwahlen 1999, der Landtagswahl 2000,

Wahlkreis Merkmal	Europawahl am 13.6.1999		Kommunalwahlen ¹⁾ am 12.9.1999		Landtagswahl am 14.5.2000	
	Anzahl	%	Anzahl	%	Anzahl	%
138 Paderborn						
Wahlberechtigte	205.947	100,0	216.524	100,0	207.715	100,0
Wähler/-innen	90.394	43,9	120.705	55,7	112.748	54,3
Ungültige Stimmen	833	0,9	2.320	1,9	1.262	1,1
Gültige Stimmen	89.561	100,0	118.385	100,0	111.486	100,0
davon						
SPD	22.181	24,8	27.741	23,4	32.586	29,2
CDU	56.068	62,6	73.009	61,7	59.272	53,2
FDP	2.612	2,9	4.912	4,1	9.318	8,4
GRÜNE	5.278	5,9	7.511	6,3	6.632	5,9
PDS	735	0,8	-	-	918	0,8
REP	755	0,8	-	-	1.256	1,1
GRAUE	237	0,3	-	-	-	-
Tierschutz	333	0,4	-	-	-	-
FAMILIE	-	-	-	-	610	0,5
NPD	144	0,2	-	-	-	-
PBC	66	0,1	-	-	-	-
ödp	182	0,2	-	-	-	-
CM	149	0,2	-	-	-	-
DIE FRAUEN	255	0,3	-	-	-	-
BüSo	13	0	-	-	-	-
Die Violetten	-	-	-	-	-	-
ZENTRUM	45	0,1	-	-	-	-
HP	28	0	-	-	-	-
Schill	-	-	-	-	-	-
Deutschland	-	-	-	-	-	-
DKP	-	-	-	-	-	-
PRG	-	-	-	-	-	-
WGR/EinzBew.1	-	-	-	-	-	-
WGR/EinzBew.2	-	-	-	-	-	-
Sonstige	480	0,5	5.212	4,4	894	0,8

1) Wahlen zu den Vertretungen der Kreise und kreisfreien Städte

der Bundestagswahl 1998 und der Bundestagswahl 2002 (vorläufiges Ergebnis)

Bundestagswahl am 27.09.1998				Bundestagswahl am 22.09.2002				Wahlkreis Merkmal
Erststimmen		Zweitstimmen		Erststimmen		Zweitstimmen		
Anzahl	%	Anzahl	%	Anzahl	%	Anzahl	%	
								138 Paderborn
205.311	100,0	205.311	100,0	213.012	100,0	213.012	100,0	Wahlberechtigte
172.520	84,0	172.520	84,0	172.729	81,1	172.729	81,1	Wähler/-innen
2.610	1,5	2.069	1,2	2.305	1,3	2.059	1,2	Ungültige Stimmen
169.910	100,0	170.451	100,0	170.424	100,0	170.670	100,0	Gültige Stimmen
								davon
57.482	33,8	55.505	32,6	53.483	31,4	49.710	29,1	SPD
91.530	53,9	84.916	49,8	91.283	53,6	89.151	52,2	CDU
6.061	3,6	12.403	7,3	11.419	6,7	14.529	8,5	FDP
9.849	5,8	9.296	5,5	9.451	5,5	11.227	6,6	GRÜNE
-	-	1.371	0,8	1.232	0,7	1.403	0,8	PDS
2.588	1,5	2.063	1,2	-	-	452	0,3	REP
-	-	317	0,2	-	-	172	0,1	GRAUE
-	-	334	0,2	-	-	418	0,2	Tierschutz
884	0,5	558	0,3	1.043	0,6	621	0,4	FAMILIE
-	-	152	0,1	-	-	203	0,1	NPD
-	-	238	0,1	-	-	197	0,1	PBC
340	0,2	175	0,1	-	-	81	0	ödp
-	-	155	0,1	-	-	100	0,1	CM
-	-	41	0	-	-	151	0,1	DIE FRAUEN
-	-	16	0	-	-	6	0	BüSo
-	-	-	-	-	-	29	0	Die Violetten
-	-	-	-	-	-	49	0	ZENTRUM
-	-	-	-	-	-	36	0	HP
-	-	-	-	2.513	1,5	2.135	1,3	Schill
-	-	102	0,1	-	-	-	-	Deutschland
-	-	-	-	-	-	-	-	DKP
-	-	-	-	-	-	-	-	PRG
-	-	-	-	-	-	-	-	WGR/EinzBew.1
-	-	-	-	-	-	-	-	WGR/EinzBew.2
1.176	0,7	2.809	1,6	-	-	-	-	Sonstige

1. Ergebnisse der Europawahl 1999, der Kommunalwahlen 1999, der Landtagswahl 2000,

Wahlkreis Merkmal	Europawahl am 13.6.1999		Kommunalwahlen ¹⁾ am 12.9.1999		Landtagswahl am 14.5.2000	
	Anzahl	%	Anzahl	%	Anzahl	%

139 Hagen - Ennepe-Ruhr-Kreis I

Wahlberechtigte	229.767	100,0	245.591	100,0	228.495	100,0
Wähler/-innen	93.703	40,8	127.848	52,1	125.758	55,0
Ungültige Stimmen	757	0,8	2.009	1,6	1.055	0,8
Gültige Stimmen	92.946	100,0	125.839	100,0	124.703	100,0
davon						
SPD	40.756	43,8	49.287	39,2	61.186	49,1
CDU	38.290	41,2	56.187	44,6	39.327	31,5
FDP	3.107	3,3	5.368	4,3	12.121	9,7
GRÜNE	5.403	5,8	7.897	6,3	6.863	5,5
PDS	1.312	1,4	754	0,6	1.112	0,9
REP	1.586	1,7	2.550	2,0	2.239	1,8
GRAUE	383	0,4	-	-	-	-
Tierschutz	570	0,6	-	-	359	0,3
FAMILIE	-	-	-	-	-	-
NPD	318	0,3	1.001	0,8	272	0,2
PBC	203	0,2	-	-	429	0,3
ödp	99	0,1	-	-	-	-
CM	95	0,1	-	-	-	-
DIE FRAUEN	236	0,3	-	-	-	-
BüSo	15	0	-	-	-	-
Die Violetten	-	-	-	-	-	-
ZENTRUM	13	0	-	-	-	-
HP	28	0	-	-	-	-
Schill	-	-	-	-	-	-
Deutschland	-	-	-	-	-	-
DKP	-	-	-	-	-	-
PRG	-	-	-	-	-	-
WGR/EinzBew.1	-	-	-	-	-	-
WGR/EinzBew.2	-	-	-	-	-	-
Sonstige	532	0,6	2.795	2,2	795	0,6

1) Wahlen zu den Vertretungen der Kreise und kreisfreien Städte

der Bundestagswahl 1998 und der Bundestagswahl 2002 (vorläufiges Ergebnis)

Bundestagswahl am 27.09.1998				Bundestagswahl am 22.09.2002				Wahlkreis Merkmal
Erststimmen		Zweitstimmen		Erststimmen		Zweitstimmen		
Anzahl	%	Anzahl	%	Anzahl	%	Anzahl	%	
								139 Hagen - Ennepe-Ruhr-Kreis I
230.769	100,0	230.769	100,0	226.102	100,0	226.102	100,0	Wahlberechtigte
190.657	82,6	190.657	82,6	175.160	77,5	175.160	77,5	Wähler/-innen
2.308	1,2	1.921	1,0	2.567	1,5	2.370	1,4	Ungültige Stimmen
188.349	100,0	188.736	100,0	172.593	100,0	172.790	100,0	Gültige Stimmen
								davon
105.483	56,0	98.132	52,0	95.338	55,2	84.689	49,0	SPD
62.605	33,2	55.233	29,3	56.564	32,8	53.393	30,9	CDU
4.971	2,6	12.348	6,5	10.520	6,1	15.273	8,8	FDP
7.383	3,9	10.727	5,7	5.953	3,4	12.739	7,4	GRÜNE
1.377	0,7	2.202	1,2	1.631	0,9	1.972	1,1	PDS
4.682	2,5	3.595	1,9	-	-	954	0,6	REP
409	0,2	481	0,3	880	0,5	419	0,2	GRAUE
-	-	646	0,3	-	-	743	0,4	Tierschutz
-	-	419	0,2	-	-	318	0,2	FAMILIE
-	-	248	0,1	-	-	484	0,3	NPD
-	-	257	0,1	-	-	331	0,2	PBC
-	-	76	0	-	-	42	0	ödp
-	-	89	0	-	-	51	0	CM
-	-	66	0	-	-	181	0,1	DIE FRAUEN
-	-	15	0	-	-	18	0	BüSo
-	-	-	-	144	0,1	32	0	Die Violetten
-	-	-	-	-	-	31	0	ZENTRUM
-	-	-	-	-	-	15	0	HP
-	-	-	-	1.563	0,9	1.105	0,6	Schill
-	-	93	0	-	-	-	-	Deutschland
-	-	-	-	-	-	-	-	DKP
-	-	-	-	-	-	-	-	PRG
-	-	-	-	-	-	-	-	WGR/EinzBew.1
-	-	-	-	-	-	-	-	WGR/EinzBew.2
1.439	0,8	4.109	2,2	-	-	-	-	Sonstige

Gewählt 2002: Röspel, Peter René, SPD

1. Ergebnisse der Europawahl 1999, der Kommunalwahlen 1999, der Landtagswahl 2000,

Wahlkreis Merkmal	Europawahl am 13.6.1999		Kommunalwahlen ¹⁾ am 12.9.1999		Landtagswahl am 14.5.2000	
	Anzahl	%	Anzahl	%	Anzahl	%
140 Ennepe-Ruhr-Kreis II						
Wahlberechtigte	187.146	100,0	194.950	100,0	187.275	100,0
Wähler/-innen	83.623	44,7	105.956	54,4	111.965	59,8
Ungültige Stimmen	740	0,9	2.256	2,1	981	0,9
Gültige Stimmen	82.883	100,0	103.700	100,0	110.984	100,0
davon						
SPD	38.852	46,9	44.453	42,9	58.211	52,4
CDU	29.561	35,7	40.861	39,4	28.568	25,7
FDP	2.930	3,5	5.393	5,2	10.550	9,5
GRÜNE	6.676	8,1	9.156	8,8	8.303	7,5
PDS	1.397	1,7	-	-	1.179	1,1
REP	891	1,1	-	-	1.145	1,0
GRAUE	419	0,5	-	-	-	-
Tierschutz	730	0,9	-	-	1.210	1,1
FAMILIE	-	-	-	-	-	-
NPD	256	0,3	564	0,5	447	0,4
PBC	124	0,1	-	-	-	-
ödp	115	0,1	-	-	-	-
CM	76	0,1	-	-	-	-
DIE FRAUEN	255	0,3	-	-	-	-
BüSo	13	0	-	-	-	-
Die Violetten	-	-	-	-	-	-
ZENTRUM	24	0	-	-	-	-
HP	29	0	-	-	-	-
Schill	-	-	-	-	-	-
Deutschland	-	-	-	-	-	-
DKP	-	-	-	-	158	0,1
PRG	-	-	-	-	456	0,4
WGR/EinzBew.1	-	-	-	-	-	-
WGR/EinzBew.2	-	-	-	-	-	-
Sonstige	535	0,6	3.273	3,2	757	0,7

1) Wahlen zu den Vertretungen der Kreise und kreisfreien Städte

der Bundestagswahl 1998 und der Bundestagswahl 2002 (vorläufiges Ergebnis)

Bundestagswahl am 27.09.1998				Bundestagswahl am 22.09.2002				Wahlkreis Merkmal
Erststimmen		Zweitstimmen		Erststimmen		Zweitstimmen		
Anzahl	%	Anzahl	%	Anzahl	%	Anzahl	%	

140 Ennepe-Ruhr-Kreis II

187.293	100,0	187.293	100,0	186.850	100,0	186.850	100,0	Wahlberechtigte
160.787	85,8	160.787	85,8	151.847	81,3	151.847	81,3	Wähler/-innen
1.861	1,2	1.483	0,9	2.898	1,9	3.545	2,3	Ungültige Stimmen
158.926	100,0	159.304	100,0	148.949	100,0	148.302	100,0	Gültige Stimmen

davon

93.205	58,6	88.522	55,6	82.951	55,7	76.460	51,6	SPD
47.232	29,7	40.476	25,4	44.657	30,0	39.833	26,9	CDU
4.498	2,8	10.186	6,4	8.691	5,8	12.531	8,4	FDP
9.609	6,0	11.933	7,5	9.969	6,7	14.178	9,6	GRÜNE
779	0,5	1.934	1,2	1.902	1,3	1.894	1,3	PDS
2.576	1,6	1.817	1,1	-	-	415	0,3	REP
526	0,3	386	0,2	-	-	296	0,2	GRAUE
-	-	523	0,3	-	-	837	0,6	Tierschutz
-	-	292	0,2	-	-	326	0,2	FAMILIE
-	-	190	0,1	-	-	423	0,3	NPD
-	-	138	0,1	-	-	201	0,1	PBC
164	0,1	84	0,1	-	-	50	0	ödp
-	-	72	0	-	-	33	0	CM
-	-	55	0	-	-	120	0,1	DIE FRAUEN
-	-	18	0	-	-	12	0	BüSo
-	-	-	-	-	-	48	0	Die Violetten
-	-	-	-	-	-	19	0	ZENTRUM
-	-	-	-	-	-	17	0	HP
-	-	-	-	642	0,4	609	0,4	Schill
-	-	85	0,1	-	-	-	-	Deutschland
120	0,1	-	-	137	0,1	-	-	DKP
-	-	-	-	-	-	-	-	PRG
-	-	-	-	-	-	-	-	WGR/EinzBew.1
-	-	-	-	-	-	-	-	WGR/EinzBew.2
217	0,1	2.593	1,6	-	-	-	-	Sonstige

1. Ergebnisse der Europawahl 1999, der Kommunalwahlen 1999, der Landtagswahl 2000,

Wahlkreis Merkmal	Europawahl am 13.6.1999		Kommunalwahlen ¹⁾ am 12.9.1999		Landtagswahl am 14.5.2000	
	Anzahl	%	Anzahl	%	Anzahl	%
141 Bochum I						
Wahlberechtigte	219.984	100,0	226.663	100,0	218.657	100,0
Wähler/-innen	96.196	43,7	117.790	52,0	129.267	59,1
Ungültige Stimmen	748	0,8	1.922	1,6	1.072	0,8
Gültige Stimmen	95.448	100,0	115.868	100,0	128.195	100,0
davon						
SPD	44.395	46,5	45.638	39,4	68.372	53,3
CDU	33.792	35,4	47.418	40,9	32.993	25,7
FDP	2.516	2,6	3.372	2,9	9.589	7,5
GRÜNE	8.602	9,0	12.212	10,5	10.762	8,4
PDS	2.212	2,3	-	-	1.842	1,4
REP	912	1,0	-	-	1.624	1,3
GRAUE	581	0,6	-	-	-	-
Tierschutz	680	0,7	-	-	779	0,6
FAMILIE	-	-	-	-	-	-
NPD	314	0,3	-	-	-	-
PBC	90	0,1	-	-	16	0
ödp	163	0,2	242	0,2	-	-
CM	113	0,1	-	-	-	-
DIE FRAUEN	338	0,4	-	-	-	-
BüSo	16	0	-	-	60	0
Die Violetten	-	-	-	-	-	-
ZENTRUM	25	0	-	-	-	-
HP	34	0	-	-	-	-
Schill	-	-	-	-	-	-
Deutschland	-	-	-	-	-	-
DKP	-	-	-	-	56	0
PRG	-	-	-	-	1.809	1,4
WGR/EinzBew.1	-	-	-	-	-	-
WGR/EinzBew.2	-	-	-	-	-	-
Sonstige	665	0,7	6.986	6,0	293	0,2

1) Wahlen zu den Vertretungen der Kreise und kreisfreien Städte

der Bundestagswahl 1998 und der Bundestagswahl 2002 (vorläufiges Ergebnis)

Bundestagswahl am 27.09.1998				Bundestagswahl am 22.09.2002				Wahlkreis Merkmal
Erststimmen		Zweitstimmen		Erststimmen		Zweitstimmen		
Anzahl	%	Anzahl	%	Anzahl	%	Anzahl	%	
								141 Bochum I
221.566	100,0	221.566	100,0	217.253	100,0	217.253	100,0	Wahlberechtigte
187.877	84,8	187.877	84,8	176.136	81,1	176.136	81,1	Wähler/-innen
1.951	1,0	1.608	0,9	2.063	1,2	1.996	1,1	Ungültige Stimmen
185.926	100,0	186.269	100,0	174.073	100,0	174.140	100,0	Gültige Stimmen
								davon
109.987	59,2	105.759	56,8	99.221	57,0	90.606	52,0	SPD
53.638	28,8	45.719	24,5	49.376	28,4	44.373	25,5	CDU
3.417	1,8	9.258	5,0	8.393	4,8	12.582	7,2	FDP
12.809	6,9	15.542	8,3	12.003	6,9	18.740	10,8	GRÜNE
2.513	1,4	2.775	1,5	2.917	1,7	3.172	1,8	PDS
2.999	1,6	2.001	1,1	-	-	661	0,4	REP
-	-	531	0,3	-	-	464	0,3	GRAUE
-	-	544	0,3	-	-	962	0,6	Tierschutz
-	-	315	0,2	-	-	348	0,2	FAMILIE
-	-	251	0,1	-	-	526	0,3	NPD
-	-	86	0	-	-	157	0,1	PBC
114	0,1	103	0,1	-	-	85	0	ödp
-	-	83	0	-	-	59	0	CM
-	-	86	0	-	-	147	0,1	DIE FRAUEN
-	-	29	0	-	-	33	0	BüSo
-	-	-	-	270	0,2	71	0	Die Violetten
-	-	-	-	-	-	56	0	ZENTRUM
-	-	-	-	-	-	26	0	HP
-	-	-	-	1.377	0,8	1.072	0,6	Schill
-	-	57	0	-	-	-	-	Deutschland
25	0	-	-	-	-	-	-	DKP
-	-	-	-	516	0,3	-	-	PRG
-	-	-	-	-	-	-	-	WGR/EinzBew.1
-	-	-	-	-	-	-	-	WGR/EinzBew.2
424	0,2	3.130	1,7	-	-	-	-	Sonstige

Gewählt 2002: Schäfer, Axel, SPD

1. Ergebnisse der Europawahl 1999, der Kommunalwahlen 1999, der Landtagswahl 2000,

Wahlkreis Merkmal	Europawahl am 13.6.1999		Kommunalwahlen ¹⁾ am 12.9.1999		Landtagswahl am 14.5.2000	
	Anzahl	%	Anzahl	%	Anzahl	%
142 Herne - Bochum II						
Wahlberechtigte	197.915	100,0	204.804	100,0	196.849	100,0
Wähler/-innen	73.341	37,1	97.339	47,5	105.548	53,6
Ungültige Stimmen	648	0,9	1.440	1,5	1.062	1,0
Gültige Stimmen	72.693	100,0	95.899	100,0	104.486	100,0
davon						
SPD	38.473	52,9	43.699	45,6	60.962	58,3
CDU	23.672	32,6	38.081	39,7	25.168	24,1
FDP	1.313	1,8	2.184	2,3	6.407	6,1
GRÜNE	4.464	6,1	7.625	8,0	6.288	6,0
PDS	1.410	1,9	2.065	2,2	1.796	1,7
REP	1.253	1,7	2.245	2,3	2.619	2,5
GRAUE	387	0,5	-	-	-	-
Tierschutz	418	0,6	-	-	-	-
FAMILIE	-	-	-	-	-	-
NPD	270	0,4	-	-	-	-
PBC	86	0,1	-	-	152	0,1
ödp	65	0,1	-	-	-	-
CM	112	0,2	-	-	-	-
DIE FRAUEN	215	0,3	-	-	-	-
BüSo	13	0	-	-	73	0,1
Die Violetten	-	-	-	-	-	-
ZENTRUM	21	0	-	-	-	-
HP	24	0	-	-	-	-
Schill	-	-	-	-	-	-
Deutschland	-	-	-	-	-	-
DKP	-	-	-	-	-	-
PRG	-	-	-	-	771	0,7
WGR/EinzBew.1	-	-	-	-	-	-
WGR/EinzBew.2	-	-	-	-	-	-
Sonstige	497	0,7	-	-	250	0,2

1) Wahlen zu den Vertretungen der Kreise und kreisfreien Städte

der Bundestagswahl 1998 und der Bundestagswahl 2002 (vorläufiges Ergebnis)

Bundestagswahl am 27.09.1998				Bundestagswahl am 22.09.2002				Wahlkreis
Erststimmen		Zweitstimmen		Erststimmen		Zweitstimmen		
Anzahl	%	Anzahl	%	Anzahl	%	Anzahl	%	
142 Herne - Bochum II								
199.015	100,0	199.015	100,0	195.049	100,0	195.049	100,0	Wahlberechtigte
165.386	83,1	165.386	83,1	151.968	77,9	151.968	77,9	Wähler/-innen
1.958	1,2	1.658	1,0	2.516	1,7	2.184	1,4	Ungültige Stimmen
163.428	100,0	163.728	100,0	149.452	100,0	149.784	100,0	Gültige Stimmen
davon								
106.770	65,3	102.982	62,9	91.925	61,5	86.645	57,8	SPD
39.754	24,3	34.874	21,3	38.576	25,8	34.851	23,3	CDU
2.264	1,4	5.828	3,6	6.233	4,2	9.248	6,2	FDP
7.756	4,7	9.576	5,8	7.094	4,7	11.200	7,5	GRÜNE
2.450	1,5	2.445	1,5	2.536	1,7	2.421	1,6	PDS
3.998	2,4	3.226	2,0	-	-	1.364	0,9	REP
-	-	402	0,2	-	-	337	0,2	GRAUE
-	-	439	0,3	-	-	731	0,5	Tierschutz
-	-	329	0,2	-	-	380	0,3	FAMILIE
-	-	255	0,2	-	-	490	0,3	NPD
-	-	102	0,1	437	0,3	291	0,2	PBC
89	0,1	36	0	-	-	34	0	ödp
-	-	67	0	-	-	54	0	CM
-	-	61	0	-	-	172	0,1	DIE FRAUEN
-	-	16	0	-	-	28	0	BüSo
-	-	-	-	-	-	40	0	Die Violetten
-	-	-	-	-	-	30	0	ZENTRUM
-	-	-	-	-	-	14	0	HP
-	-	-	-	2.107	1,4	1.454	1,0	Schill
-	-	88	0,1	-	-	-	-	Deutschland
30	0	-	-	-	-	-	-	DKP
-	-	-	-	544	0,4	-	-	PRG
-	-	-	-	-	-	-	-	WGR/EinzBew.1
-	-	-	-	-	-	-	-	WGR/EinzBew.2
317	0,2	3.002	1,8	-	-	-	-	Sonstige

1. Ergebnisse der Europawahl 1999, der Kommunalwahlen 1999, der Landtagswahl 2000,

Wahlkreis Merkmal	Europawahl am 13.6.1999		Kommunalwahlen ¹⁾ am 12.9.1999		Landtagswahl am 14.5.2000	
	Anzahl	%	Anzahl	%	Anzahl	%
143 Dortmund I						
Wahlberechtigte	215.107	100,0	222.563	100,0	214.121	100,0
Wähler/-innen	90.099	41,9	123.819	55,6	119.409	55,8
Ungültige Stimmen	634	0,7	1.248	1,0	835	0,7
Gültige Stimmen	89.465	100,0	122.571	100,0	118.574	100,0
davon						
SPD	40.279	45,0	48.686	39,7	60.475	51,0
CDU	31.704	35,4	51.772	42,2	32.477	27,4
FDP	2.723	3,0	2.406	2,0	9.116	7,7
GRÜNE	8.903	10,0	13.162	10,7	11.534	9,7
PDS	2.096	2,3	-	-	1.813	1,5
REP	937	1,0	-	-	1.735	1,5
GRAUE	525	0,6	-	-	-	-
Tierschutz	670	0,7	-	-	-	-
FAMILIE	-	-	-	-	-	-
NPD	369	0,4	-	-	-	-
PBC	94	0,1	-	-	-	-
ödp	121	0,1	-	-	-	-
CM	66	0,1	-	-	-	-
DIE FRAUEN	302	0,3	-	-	-	-
BüSo	26	0	-	-	-	-
Die Violetten	-	-	-	-	-	-
ZENTRUM	19	0	-	-	-	-
HP	39	0	-	-	-	-
Schill	-	-	-	-	-	-
Deutschland	-	-	-	-	-	-
DKP	-	-	-	-	-	-
PRG	-	-	-	-	130	0,1
WGR/EinzBew.1	-	-	-	-	-	-
WGR/EinzBew.2	-	-	-	-	-	-
Sonstige	592	0,7	6.545	5,3	1.294	1,1

1) Wahlen zu den Vertretungen der Kreise und kreisfreien Städte

der Bundestagswahl 1998 und der Bundestagswahl 2002 (vorläufiges Ergebnis)

Bundestagswahl am 27.09.1998				Bundestagswahl am 22.09.2002				Wahlkreis Merkmal
Erststimmen		Zweitstimmen		Erststimmen		Zweitstimmen		
Anzahl	%	Anzahl	%	Anzahl	%	Anzahl	%	
								143 Dortmund I
214.852	100,0	214.852	100,0	214.492	100,0	214.492	100,0	Wahlberechtigte
178.605	83,1	178.605	83,1	170.755	79,6	170.755	79,6	Wähler/-innen
2.284	1,3	1.753	1,0	725	0,4	474	0,3	Ungültige Stimmen
176.321	100,0	176.852	100,0	170.030	100,0	170.281	100,0	Gültige Stimmen
								davon
101.695	57,7	97.720	55,3	98.301	57,8	88.124	51,8	SPD
49.312	28,0	43.638	24,7	46.543	27,4	42.788	25,1	CDU
4.125	2,3	9.367	5,3	8.717	5,1	12.745	7,5	FDP
12.238	6,9	15.253	8,6	12.011	7,1	19.471	11,4	GRÜNE
3.854	2,2	2.954	1,7	3.081	1,8	3.123	1,8	PDS
3.260	1,8	2.035	1,2	-	-	640	0,4	REP
1.072	0,6	729	0,4	-	-	403	0,2	GRAUE
-	-	390	0,2	-	-	571	0,3	Tierschutz
-	-	224	0,1	-	-	232	0,1	FAMILIE
-	-	245	0,1	-	-	498	0,3	NPD
-	-	57	0	-	-	120	0,1	PBC
-	-	74	0	-	-	50	0	ödp
-	-	57	0	-	-	39	0	CM
-	-	55	0	-	-	148	0,1	DIE FRAUEN
30	0	34	0	-	-	20	0	BüSo
-	-	-	-	217	0,1	58	0	Die Violetten
-	-	-	-	-	-	42	0	ZENTRUM
-	-	-	-	-	-	30	0	HP
-	-	-	-	1.160	0,7	1.179	0,7	Schill
-	-	82	0	-	-	-	-	Deutschland
-	-	-	-	-	-	-	-	DKP
-	-	-	-	-	-	-	-	PRG
-	-	-	-	-	-	-	-	WGR/EinzBew.1
-	-	-	-	-	-	-	-	WGR/EinzBew.2
735	0,4	3.938	2,2	-	-	-	-	Sonstige

Gewählt 2002: Bülow, Marco, SPD

1. Ergebnisse der Europawahl 1999, der Kommunalwahlen 1999, der Landtagswahl 2000,

Wahlkreis Merkmal	Europawahl am 13.6.1999		Kommunalwahlen ¹⁾ am 12.9.1999		Landtagswahl am 14.5.2000	
	Anzahl	%	Anzahl	%	Anzahl	%
144 Dortmund II						
Wahlberechtigte	214.802	100,0	225.518	100,0	213.772	100,0
Wähler/-innen	88.739	41,3	122.298	54,2	117.050	54,8
Ungültige Stimmen	766	0,9	1.324	1,1	832	0,7
Gültige Stimmen	87.973	100,0	120.974	100,0	116.218	100,0
davon						
SPD	43.579	49,5	51.133	42,3	63.296	54,5
CDU	29.859	33,9	49.845	41,2	30.650	26,4
FDP	2.256	2,6	1.941	1,6	8.443	7,3
GRÜNE	6.880	7,8	10.994	9,1	8.779	7,6
PDS	1.652	1,9	-	-	1.497	1,3
REP	1.173	1,3	-	-	1.899	1,6
GRAUE	559	0,6	-	-	-	-
Tierschutz	552	0,6	-	-	-	-
FAMILIE	-	-	-	-	-	-
NPD	342	0,4	-	-	-	-
PBC	61	0,1	-	-	-	-
ödp	86	0,1	-	-	-	-
CM	72	0,1	-	-	-	-
DIE FRAUEN	264	0,3	-	-	-	-
BüSo	26	0	-	-	93	0,1
Die Violetten	-	-	-	-	-	-
ZENTRUM	26	0	-	-	-	-
HP	23	0	-	-	-	-
Schill	-	-	-	-	-	-
Deutschland	-	-	-	-	-	-
DKP	-	-	-	-	-	-
PRG	-	-	-	-	145	0,1
WGR/EinzBew.1	-	-	-	-	-	-
WGR/EinzBew.2	-	-	-	-	-	-
Sonstige	563	0,6	7.061	5,8	1.416	1,2

1) Wahlen zu den Vertretungen der Kreise und kreisfreien Städte

der Bundestagswahl 1998 und der Bundestagswahl 2002 (vorläufiges Ergebnis)

Bundestagswahl am 27.09.1998				Bundestagswahl am 22.09.2002				Wahlkreis Merkmal
Erststimmen		Zweitstimmen		Erststimmen		Zweitstimmen		
Anzahl	%	Anzahl	%	Anzahl	%	Anzahl	%	
144 Dortmund II								
215.146	100,0	215.146	100,0	211.822	100,0	211.822	100,0	Wahlberechtigte
178.698	83,1	178.698	83,1	165.911	78,3	165.911	78,3	Wähler/-innen
2.296	1,3	1.836	1,0	613	0,4	418	0,3	Ungültige Stimmen
176.402	100,0	176.862	100,0	165.298	100,0	165.493	100,0	Gültige Stimmen
davon								
106.787	60,5	102.863	58,2	99.130	60,0	90.177	54,5	SPD
47.536	26,9	42.039	23,8	44.816	27,1	41.145	24,9	CDU
3.946	2,2	8.853	5,0	8.002	4,8	12.018	7,3	FDP
9.676	5,5	12.006	6,8	9.117	5,5	15.225	9,2	GRÜNE
3.124	1,8	2.834	1,6	2.678	1,6	2.683	1,6	PDS
3.777	2,1	2.610	1,5	-	-	812	0,5	REP
900	0,5	609	0,3	-	-	368	0,2	GRAUE
-	-	347	0,2	-	-	510	0,3	Tierschutz
-	-	237	0,1	-	-	234	0,1	FAMILIE
-	-	252	0,1	-	-	500	0,3	NPD
-	-	57	0	-	-	94	0,1	PBC
-	-	43	0	-	-	52	0	ödp
-	-	67	0	-	-	46	0	CM
-	-	73	0	-	-	140	0,1	DIE FRAUEN
91	0,1	53	0	-	-	27	0	BüSo
-	-	-	-	214	0,1	65	0	Die Violetten
-	-	-	-	-	-	34	0	ZENTRUM
-	-	-	-	-	-	32	0	HP
-	-	-	-	1.341	0,8	1.331	0,8	Schill
-	-	93	0,1	-	-	-	-	Deutschland
-	-	-	-	-	-	-	-	DKP
-	-	-	-	-	-	-	-	PRG
-	-	-	-	-	-	-	-	WGR/EinzBew.1
-	-	-	-	-	-	-	-	WGR/EinzBew.2
565	0,3	3.826	2,2	-	-	-	-	Sonstige

1. Ergebnisse der Europawahl 1999, der Kommunalwahlen 1999, der Landtagswahl 2000,

Wahlkreis Merkmal	Europawahl am 13.6.1999		Kommunalwahlen ¹⁾ am 12.9.1999		Landtagswahl am 14.5.2000	
	Anzahl	%	Anzahl	%	Anzahl	%
145 Unna I						
Wahlberechtigte	202.409	100,0	210.484	100,0	202.867	100,0
Wähler/-innen	91.728	45,3	120.519	57,3	119.425	58,9
Ungültige Stimmen	863	0,9	2.487	2,1	1.147	1,0
Gültige Stimmen	90.865	100,0	118.032	100,0	118.278	100,0
davon						
SPD	44.568	49,0	51.004	43,2	62.556	52,9
CDU	32.863	36,2	49.549	42,0	33.711	28,5
FDP	2.707	3,0	4.858	4,1	9.954	8,4
GRÜNE	6.157	6,8	10.888	9,2	8.213	6,9
PDS	1.083	1,2	1.733	1,5	1.310	1,1
REP	986	1,1	-	-	1.771	1,5
GRAUE	447	0,5	-	-	-	-
Tierschutz	572	0,6	-	-	-	-
FAMILIE	-	-	-	-	-	-
NPD	284	0,3	-	-	-	-
PBC	64	0,1	-	-	-	-
ödp	68	0,1	-	-	-	-
CM	95	0,1	-	-	-	-
DIE FRAUEN	290	0,3	-	-	334	0,3
BüSo	21	0	-	-	-	-
Die Violetten	-	-	-	-	-	-
ZENTRUM	21	0	-	-	-	-
HP	23	0	-	-	-	-
Schill	-	-	-	-	-	-
Deutschland	-	-	-	-	-	-
DKP	-	-	-	-	-	-
PRG	-	-	-	-	-	-
WGR/EinzBew.1	-	-	-	-	-	-
WGR/EinzBew.2	-	-	-	-	-	-
Sonstige	616	0,7	-	-	429	0,4

1) Wahlen zu den Vertretungen der Kreise und kreisfreien Städte

der Bundestagswahl 1998 und der Bundestagswahl 2002 (vorläufiges Ergebnis)

Bundestagswahl am 27.09.1998				Bundestagswahl am 22.09.2002				Wahlkreis Merkmal
Erststimmen		Zweitstimmen		Erststimmen		Zweitstimmen		
Anzahl	%	Anzahl	%	Anzahl	%	Anzahl	%	
								145 Unna I
202.058	100,0	202.058	100,0	203.956	100,0	203.956	100,0	Wahlberechtigte
174.429	86,3	174.429	86,3	167.428	82,1	167.428	82,1	Wähler/-innen
1.990	1,1	1.953	1,1	1.837	1,1	1.706	1,0	Ungültige Stimmen
172.439	100,0	172.476	100,0	165.591	100,0	165.722	100,0	Gültige Stimmen
								davon
102.301	59,3	98.169	56,9	93.437	56,4	88.377	53,3	SPD
49.639	28,8	43.962	25,5	48.876	29,5	44.487	26,8	CDU
4.441	2,6	10.065	5,8	9.153	5,5	13.676	8,3	FDP
10.787	6,3	11.140	6,5	11.064	6,7	13.193	8,0	GRÜNE
1.751	1,0	2.067	1,2	1.854	1,1	1.810	1,1	PDS
2.921	1,7	2.082	1,2	-	-	642	0,4	REP
-	-	437	0,3	-	-	287	0,2	GRAUE
-	-	401	0,2	-	-	641	0,4	Tierschutz
-	-	348	0,2	-	-	352	0,2	FAMILIE
-	-	175	0,1	-	-	562	0,3	NPD
-	-	54	0	-	-	107	0,1	PBC
-	-	49	0	-	-	37	0	ödp
-	-	93	0,1	-	-	87	0,1	CM
-	-	35	0	-	-	191	0,1	DIE FRAUEN
-	-	33	0	-	-	20	0	BüSo
-	-	-	-	-	-	29	0	Die Violetten
-	-	-	-	-	-	25	0	ZENTRUM
-	-	-	-	-	-	20	0	HP
-	-	-	-	1.207	0,7	1.179	0,7	Schill
-	-	102	0,1	-	-	-	-	Deutschland
-	-	-	-	-	-	-	-	DKP
-	-	-	-	-	-	-	-	PRG
-	-	-	-	-	-	-	-	WGR/EinzBew.1
-	-	-	-	-	-	-	-	WGR/EinzBew.2
599	0,3	3.264	1,9	-	-	-	-	Sonstige

1. Ergebnisse der Europawahl 1999, der Kommunalwahlen 1999, der Landtagswahl 2000,

Wahlkreis Merkmal	Europawahl am 13.6.1999		Kommunalwahlen ¹⁾ am 12.9.1999		Landtagswahl am 14.5.2000	
	Anzahl	%	Anzahl	%	Anzahl	%
146 Hamm - Unna II						
Wahlberechtigte	239.485	100,0	246.993	100,0	239.685	100,0
Wähler/-innen	100.683	42,0	133.410	54,0	130.960	54,6
Ungültige Stimmen	942	0,9	3.138	2,4	1.168	0,9
Gültige Stimmen	99.741	100,0	130.272	100,0	129.792	100,0
davon						
SPD	43.517	43,6	48.948	37,6	62.808	48,4
CDU	44.877	45,0	65.528	50,3	47.347	36,5
FDP	2.173	2,2	3.171	2,4	9.136	7,0
GRÜNE	4.791	4,8	7.320	5,6	6.280	4,8
PDS	1.079	1,1	509	0,4	958	0,7
REP	1.052	1,1	-	-	2.334	1,8
GRAUE	370	0,4	-	-	-	-
Tierschutz	507	0,5	-	-	-	-
FAMILIE	-	-	-	-	-	-
NPD	273	0,3	-	-	-	-
PBC	77	0,1	-	-	74	0,1
ödp	91	0,1	-	-	-	-
CM	107	0,1	-	-	-	-
DIE FRAUEN	235	0,2	-	-	-	-
BüSo	22	0	-	-	-	-
Die Violetten	-	-	-	-	-	-
ZENTRUM	35	0	-	-	-	-
HP	23	0	-	-	-	-
Schill	-	-	-	-	-	-
Deutschland	-	-	-	-	-	-
DKP	-	-	-	-	-	-
PRG	-	-	-	-	-	-
WGR/EinzBew.1	-	-	-	-	-	-
WGR/EinzBew.2	-	-	-	-	-	-
Sonstige	512	0,5	4.796	3,7	855	0,7

1) Wahlen zu den Vertretungen der Kreise und kreisfreien Städte

der Bundestagswahl 1998 und der Bundestagswahl 2002 (vorläufiges Ergebnis)

Bundestagswahl am 27.09.1998				Bundestagswahl am 22.09.2002				Wahlkreis Merkmal
Erststimmen		Zweitstimmen		Erststimmen		Zweitstimmen		
Anzahl	%	Anzahl	%	Anzahl	%	Anzahl	%	
								146 Hamm - Unna II
239.662	100,0	239.662	100,0	241.184	100,0	241.184	100,0	Wahlberechtigte
200.044	83,5	200.044	83,5	190.076	78,8	190.076	78,8	Wähler/-innen
2.965	1,5	2.399	1,2	2.684	1,4	2.176	1,1	Ungültige Stimmen
197.079	100,0	197.645	100,0	187.392	100,0	187.900	100,0	Gültige Stimmen
								davon
109.256	55,4	105.669	53,5	101.845	54,3	95.017	50,6	SPD
71.235	36,1	62.601	31,7	66.515	35,5	61.124	32,5	CDU
4.494	2,3	9.678	4,9	10.015	5,3	14.458	7,7	FDP
6.565	3,3	9.150	4,6	6.837	3,6	11.248	6,0	GRÜNE
2.335	1,2	2.303	1,2	2.180	1,2	1.847	1,0	PDS
2.747	1,4	2.111	1,1	-	-	852	0,5	REP
-	-	396	0,2	-	-	269	0,1	GRAUE
-	-	447	0,2	-	-	669	0,4	Tierschutz
-	-	434	0,2	-	-	402	0,2	FAMILIE
-	-	218	0,1	-	-	474	0,3	NPD
-	-	102	0,1	-	-	177	0,1	PBC
-	-	49	0	-	-	40	0	ödp
-	-	76	0	-	-	67	0	CM
-	-	71	0	-	-	168	0,1	DIE FRAUEN
-	-	52	0	-	-	20	0	BüSo
-	-	-	-	-	-	24	0	Die Violetten
-	-	-	-	-	-	44	0	ZENTRUM
-	-	-	-	-	-	15	0	HP
-	-	-	-	-	-	985	0,5	Schill
-	-	197	0,1	-	-	-	-	Deutschland
-	-	-	-	-	-	-	-	DKP
-	-	-	-	-	-	-	-	PRG
-	-	-	-	-	-	-	-	WGR/EinzBew.1
-	-	-	-	-	-	-	-	WGR/EinzBew.2
447	0,2	4.091	2,1	-	-	-	-	Sonstige

1. Ergebnisse der Europawahl 1999, der Kommunalwahlen 1999, der Landtagswahl 2000,

Wahlkreis Merkmal	Europawahl am 13.6.1999		Kommunalwahlen ¹⁾ am 12.9.1999		Landtagswahl am 14.5.2000	
	Anzahl	%	Anzahl	%	Anzahl	%
147 Soest						
Wahlberechtigte	223.413	100,0	235.946	100,0	224.444	100,0
Wähler/-innen	102.539	45,9	140.436	59,5	130.135	58,0
Ungültige Stimmen	863	0,8	1.972	1,4	1.220	0,9
Gültige Stimmen	101.676	100,0	138.464	100,0	128.915	100,0
davon						
SPD	34.631	34,1	43.002	31,1	50.020	38,8
CDU	55.127	54,2	72.436	52,3	54.993	42,7
FDP	3.006	3,0	6.274	4,5	12.833	10,0
GRÜNE	5.066	5,0	6.801	4,9	6.757	5,2
PDS	741	0,7	-	-	1.114	0,9
REP	761	0,7	-	-	1.280	1,0
GRAUE	326	0,3	-	-	-	-
Tierschutz	496	0,5	-	-	-	-
FAMILIE	-	-	-	-	61	0
NPD	207	0,2	-	-	-	-
PBC	91	0,1	-	-	-	-
ödp	109	0,1	-	-	-	-
CM	173	0,2	-	-	-	-
DIE FRAUEN	258	0,3	-	-	-	-
BüSo	19	0	-	-	-	-
Die Violetten	-	-	-	-	-	-
ZENTRUM	52	0,1	-	-	-	-
HP	20	0	-	-	-	-
Schill	-	-	-	-	-	-
Deutschland	-	-	-	-	-	-
DKP	-	-	-	-	-	-
PRG	-	-	-	-	-	-
WGR/EinzBew.1	-	-	-	-	-	-
WGR/EinzBew.2	-	-	-	-	-	-
Sonstige	593	0,6	9.951	7,2	1.857	1,4

1) Wahlen zu den Vertretungen der Kreise und kreisfreien Städte

der Bundestagswahl 1998 und der Bundestagswahl 2002 (vorläufiges Ergebnis)

Bundestagswahl am 27.09.1998				Bundestagswahl am 22.09.2002				Wahlkreis
Erststimmen		Zweitstimmen		Erststimmen		Zweitstimmen		
Anzahl	%	Anzahl	%	Anzahl	%	Anzahl	%	Merkmal

147 Soest

222.469	100,0	222.469	100,0	228.424	100,0	228.424	100,0	Wahlberechtigte
188.036	84,5	188.036	84,5	184.167	80,6	184.167	80,6	Wähler/-innen
2.199	1,2	2.205	1,2	2.272	1,2	2.113	1,1	Ungültige Stimmen
185.837	100,0	185.831	100,0	181.895	100,0	182.054	100,0	Gültige Stimmen

davon

84.473	45,5	80.147	43,1	78.033	42,9	70.311	38,6	SPD
82.515	44,4	71.474	38,5	80.471	44,2	73.152	40,2	CDU
6.231	3,4	14.519	7,8	13.579	7,5	18.902	10,4	FDP
8.067	4,3	10.380	5,6	7.415	4,1	13.137	7,2	GRÜNE
-	-	1.759	0,9	2.397	1,3	1.826	1,0	PDS
2.583	1,4	1.572	0,8	-	-	1.577	0,9	REP
859	0,5	517	0,3	-	-	342	0,2	GRAUE
-	-	413	0,2	-	-	595	0,3	Tierschutz
-	-	456	0,2	-	-	466	0,3	FAMILIE
-	-	175	0,1	-	-	300	0,2	NPD
-	-	75	0	-	-	140	0,1	PBC
-	-	93	0,1	-	-	63	0	ödp
551	0,3	276	0,1	-	-	180	0,1	CM
-	-	100	0,1	-	-	182	0,1	DIE FRAUEN
-	-	23	0	-	-	22	0	BüSo
-	-	-	-	-	-	37	0	Die Violetten
-	-	-	-	-	-	63	0	ZENTRUM
-	-	-	-	-	-	15	0	HP
-	-	-	-	-	-	744	0,4	Schill
-	-	95	0,1	-	-	-	-	Deutschland
-	-	-	-	-	-	-	-	DKP
-	-	-	-	-	-	-	-	PRG
-	-	-	-	-	-	-	-	WGR/EinzBew.1
-	-	-	-	-	-	-	-	WGR/EinzBew.2
558	0,3	3.757	2,0	-	-	-	-	Sonstige

1. Ergebnisse der Europawahl 1999, der Kommunalwahlen 1999, der Landtagswahl 2000,

Wahlkreis Merkmal	Europawahl am 13.6.1999		Kommunalwahlen ¹⁾ am 12.9.1999		Landtagswahl am 14.5.2000	
	Anzahl	%	Anzahl	%	Anzahl	%

148 Hochsauerlandkreis

Wahlberechtigte	210.708	100,0	221.354	100,0	210.423	100,0
Wähler/-innen	105.149	49,9	139.167	62,9	128.258	61,0
Ungültige Stimmen	832	0,8	3.028	2,2	1.350	1,1
Gültige Stimmen	104.317	100,0	136.139	100,0	126.908	100,0
davon						
SPD	29.207	28,0	40.179	29,5	44.431	35,0
CDU	66.013	63,3	83.982	61,7	64.703	51,0
FDP	2.361	2,3	6.256	4,6	10.886	8,6
GRÜNE	3.577	3,4	5.722	4,2	4.590	3,6
PDS	564	0,5	-	-	568	0,4
REP	823	0,8	-	-	871	0,7
GRAUE	238	0,2	-	-	-	-
Tierschutz	381	0,4	-	-	-	-
FAMILIE	-	-	-	-	552	0,4
NPD	204	0,2	-	-	-	-
PBC	45	0	-	-	-	-
ödp	88	0,1	-	-	-	-
CM	127	0,1	-	-	-	-
DIE FRAUEN	198	0,2	-	-	-	-
BüSo	10	0	-	-	-	-
Die Violetten	-	-	-	-	-	-
ZENTRUM	39	0	-	-	-	-
HP	10	0	-	-	-	-
Schill	-	-	-	-	-	-
Deutschland	-	-	-	-	-	-
DKP	-	-	-	-	-	-
PRG	-	-	-	-	-	-
WGR/EinzBew.1	-	-	-	-	-	-
WGR/EinzBew.2	-	-	-	-	-	-
Sonstige	432	0,4	-	-	307	0,2

1) Wahlen zu den Vertretungen der Kreise und kreisfreien Städte

der Bundestagswahl 1998 und der Bundestagswahl 2002 (vorläufiges Ergebnis)

Bundestagswahl am 27.09.1998				Bundestagswahl am 22.09.2002				Wahlkreis Merkmal
Erststimmen		Zweitstimmen		Erststimmen		Zweitstimmen		
Anzahl	%	Anzahl	%	Anzahl	%	Anzahl	%	

148 Hochsauerlandkreis

210.499	100,0	210.499	100,0	211.185	100,0	211.185	100,0	Wahlberechtigte
179.981	85,5	179.981	85,5	173.138	82,0	173.138	82,0	Wähler/-innen
2.563	1,4	2.127	1,2	1.553	0,9	1.374	0,8	Ungültige Stimmen
177.418	100,0	177.854	100,0	171.585	100,0	171.764	100,0	Gültige Stimmen
davon								
73.938	41,7	70.051	39,4	63.425	37,0	59.119	34,4	SPD
91.164	51,4	80.110	45,0	92.218	53,7	83.359	48,5	CDU
4.139	2,3	11.934	6,7	8.339	4,9	15.512	9,0	FDP
5.395	3,0	7.303	4,1	5.093	3,0	8.990	5,2	GRÜNE
-	-	1.260	0,7	1.372	0,8	1.245	0,7	PDS
2.782	1,6	2.031	1,1	-	-	612	0,4	REP
-	-	320	0,2	-	-	252	0,1	GRAUE
-	-	445	0,3	-	-	561	0,3	Tierschutz
-	-	417	0,2	1.138	0,7	581	0,3	FAMILIE
-	-	218	0,1	-	-	309	0,2	NPD
-	-	61	0	-	-	123	0,1	PBC
-	-	82	0	-	-	62	0	ödp
-	-	139	0,1	-	-	117	0,1	CM
-	-	89	0,1	-	-	111	0,1	DIE FRAUEN
-	-	11	0	-	-	23	0	BüSo
-	-	-	-	-	-	43	0	Die Violetten
-	-	-	-	-	-	50	0	ZENTRUM
-	-	-	-	-	-	15	0	HP
-	-	-	-	-	-	680	0,4	Schill
-	-	78	0	-	-	-	-	Deutschland
-	-	-	-	-	-	-	-	DKP
-	-	-	-	-	-	-	-	PRG
-	-	-	-	-	-	-	-	WGR/EinzBew.1
-	-	-	-	-	-	-	-	WGR/EinzBew.2
-	-	3.305	1,9	-	-	-	-	Sonstige

Gewählt 2002: Merz, Joachim- Friedrich Martin Josef, CDU

1. Ergebnisse der Europawahl 1999, der Kommunalwahlen 1999, der Landtagswahl 2000,

Wahlkreis Merkmal	Europawahl am 13.6.1999		Kommunalwahlen ¹⁾ am 12.9.1999		Landtagswahl am 14.5.2000	
	Anzahl	%	Anzahl	%	Anzahl	%

149 Siegen-Wittgenstein

Wahlberechtigte	218.655	100,0	228.293	100,0	218.071	100,0
Wähler/-innen	96.209	44,0	135.266	59,3	123.602	56,7
Ungültige Stimmen	764	0,8	2.630	1,9	1.339	1,1
Gültige Stimmen	95.445	100,0	132.636	100,0	122.263	100,0
davon						
SPD	35.342	37,0	45.485	34,3	52.558	43,0
CDU	47.011	49,3	65.314	49,2	47.304	38,7
FDP	2.900	3,0	7.566	5,7	11.335	9,3
GRÜNE	4.940	5,2	6.806	5,1	6.674	5,5
PDS	1.026	1,1	-	-	1.491	1,2
REP	1.186	1,2	-	-	2.203	1,8
GRAUE	277	0,3	-	-	-	-
Tierschutz	528	0,6	-	-	-	-
FAMILIE	-	-	-	-	-	-
NPD	231	0,2	-	-	-	-
PBC	685	0,7	-	-	-	-
ödp	290	0,3	-	-	612	0,5
CM	210	0,2	-	-	-	-
DIE FRAUEN	239	0,3	-	-	-	-
BüSo	23	0	-	-	-	-
Die Violetten	-	-	-	-	-	-
ZENTRUM	20	0	-	-	-	-
HP	21	0	-	-	-	-
Schill	-	-	-	-	-	-
Deutschland	-	-	-	-	-	-
DKP	-	-	-	-	-	-
PRG	-	-	-	-	-	-
WGR/EinzBew.1	-	-	-	-	-	-
WGR/EinzBew.2	-	-	-	-	-	-
Sonstige	516	0,5	7.465	5,6	86	0,1

1) Wahlen zu den Vertretungen der Kreise und kreisfreien Städte

der Bundestagswahl 1998 und der Bundestagswahl 2002 (vorläufiges Ergebnis)

Bundestagswahl am 27.09.1998				Bundestagswahl am 22.09.2002				Wahlkreis
Erststimmen		Zweitstimmen		Erststimmen		Zweitstimmen		
Anzahl	%	Anzahl	%	Anzahl	%	Anzahl	%	
149 Siegen-Wittgenstein								
219.164	100,0	219.164	100,0	218.988	100,0	218.988	100,0	Wahlberechtigte
185.164	84,5	185.164	84,5	177.261	80,9	177.261	80,9	Wähler/-innen
2.906	1,6	2.011	1,1	2.398	1,4	1.854	1,0	Ungültige Stimmen
182.258	100,0	183.153	100,0	174.863	100,0	175.407	100,0	Gültige Stimmen
davon								
87.232	47,9	85.673	46,8	77.404	44,3	73.305	41,8	SPD
76.243	41,8	63.846	34,9	75.117	43,0	66.873	38,1	CDU
4.940	2,7	12.395	6,8	10.326	5,9	15.568	8,9	FDP
7.033	3,9	9.520	5,2	7.152	4,1	12.274	7,0	GRÜNE
-	-	2.070	1,1	1.558	0,9	1.780	1,0	PDS
3.585	2,0	3.382	1,8	-	-	916	0,5	REP
500	0,3	323	0,2	-	-	248	0,1	GRAUE
-	-	352	0,2	-	-	635	0,4	Tierschutz
-	-	292	0,2	-	-	320	0,2	FAMILIE
-	-	210	0,1	-	-	390	0,2	NPD
-	-	733	0,4	1.209	0,7	1.215	0,7	PBC
524	0,3	289	0,2	693	0,4	285	0,2	ödp
552	0,3	301	0,2	-	-	113	0,1	CM
-	-	69	0	-	-	107	0,1	DIE FRAUEN
-	-	54	0	-	-	14	0	BüSo
-	-	-	-	-	-	26	0	Die Violetten
-	-	-	-	-	-	25	0	ZENTRUM
-	-	-	-	-	-	28	0	HP
-	-	-	-	1.404	0,8	1.285	0,7	Schill
-	-	171	0,1	-	-	-	-	Deutschland
-	-	-	-	-	-	-	-	DKP
-	-	-	-	-	-	-	-	PRG
-	-	-	-	-	-	-	-	WGR/EinzBew.1
-	-	-	-	-	-	-	-	WGR/EinzBew.2
1.649	0,9	3.473	1,9	-	-	-	-	Sonstige

1. Ergebnisse der Europawahl 1999, der Kommunalwahlen 1999, der Landtagswahl 2000,

Wahlkreis Merkmal	Europawahl am 13.6.1999		Kommunalwahlen ¹⁾ am 12.9.1999		Landtagswahl am 14.5.2000	
	Anzahl	%	Anzahl	%	Anzahl	%

150 Olpe - Märkischer Kreis I

Wahlberechtigte	211.753	100,0	226.468	100,0	211.928	100,0
Wähler/-innen	93.623	44,2	127.599	56,3	119.097	56,2
Ungültige Stimmen	720	0,8	2.079	1,6	1.150	1,0
Gültige Stimmen	92.903	100,0	125.520	100,0	117.947	100,0
davon						
SPD	28.380	30,5	39.328	31,3	44.177	37,5
CDU	54.058	58,2	72.276	57,6	54.438	46,2
FDP	2.477	2,7	3.504	2,8	10.872	9,2
GRÜNE	4.117	4,4	5.849	4,7	5.290	4,5
PDS	724	0,8	-	-	1.000	0,8
REP	853	0,9	1.185	0,9	1.005	0,9
GRAUE	361	0,4	-	-	-	-
Tierschutz	417	0,4	-	-	-	-
FAMILIE	-	-	-	-	348	0,3
NPD	281	0,3	286	0,2	225	0,2
PBC	226	0,2	-	-	374	0,3
ödp	110	0,1	-	-	-	-
CM	122	0,1	-	-	-	-
DIE FRAUEN	205	0,2	-	-	-	-
BüSo	12	0	-	-	-	-
Die Violetten	-	-	-	-	-	-
ZENTRUM	37	0	-	-	-	-
HP	21	0	-	-	-	-
Schill	-	-	-	-	-	-
Deutschland	-	-	-	-	-	-
DKP	-	-	-	-	-	-
PRG	-	-	-	-	-	-
WGR/EinzBew.1	-	-	-	-	-	-
WGR/EinzBew.2	-	-	-	-	-	-
Sonstige	502	0,5	3.092	2,5	218	0,2

1) Wahlen zu den Vertretungen der Kreise und kreisfreien Städte

der Bundestagswahl 1998 und der Bundestagswahl 2002 (vorläufiges Ergebnis)

Bundestagswahl am 27.09.1998				Bundestagswahl am 22.09.2002				Wahlkreis
Erststimmen		Zweitstimmen		Erststimmen		Zweitstimmen		
Anzahl	%	Anzahl	%	Anzahl	%	Anzahl	%	
150 Olpe - Märkischer Kreis I								
211.586	100,0	211.586	100,0	214.200	100,0	214.200	100,0	Wahlberechtigte
176.658	83,5	176.658	83,5	170.613	79,7	170.613	79,7	Wähler/-innen
2.264	1,3	1.901	1,1	2.362	1,4	1.915	1,1	Ungültige Stimmen
174.394	100,0	174.757	100,0	168.251	100,0	168.698	100,0	Gültige Stimmen
davon								
75.609	43,4	71.392	40,9	67.215	39,9	62.509	37,1	SPD
82.421	47,3	73.146	41,9	81.075	48,2	74.478	44,1	CDU
4.623	2,7	12.341	7,1	10.929	6,5	15.644	9,3	FDP
7.020	4,0	8.153	4,7	6.332	3,8	10.212	6,1	GRÜNE
-	-	1.676	1,0	1.640	1,0	1.455	0,9	PDS
3.107	1,8	2.195	1,3	-	-	738	0,4	REP
720	0,4	422	0,2	-	-	271	0,2	GRAUE
-	-	476	0,3	-	-	552	0,3	Tierschutz
-	-	486	0,3	-	-	433	0,3	FAMILIE
-	-	219	0,1	-	-	460	0,3	NPD
-	-	302	0,2	-	-	393	0,2	PBC
87	0	91	0,1	-	-	66	0	ödp
-	-	135	0,1	-	-	96	0,1	CM
-	-	70	0	-	-	162	0,1	DIE FRAUEN
-	-	30	0	-	-	22	0	BüSo
-	-	-	-	-	-	34	0	Die Violetten
-	-	-	-	-	-	52	0	ZENTRUM
-	-	-	-	-	-	15	0	HP
-	-	-	-	1.060	0,6	1.106	0,7	Schill
-	-	132	0,1	-	-	-	-	Deutschland
-	-	-	-	-	-	-	-	DKP
-	-	-	-	-	-	-	-	PRG
-	-	-	-	-	-	-	-	WGR/EinzBew.1
-	-	-	-	-	-	-	-	WGR/EinzBew.2
807	0,5	3.491	2,0	-	-	-	-	Sonstige

Gewählt 2002: Schauerte, Hartmut, CDU

1. Ergebnisse der Europawahl 1999, der Kommunalwahlen 1999, der Landtagswahl 2000,

Wahlkreis Merkmal	Europawahl am 13.6.1999		Kommunalwahlen ¹⁾ am 12.9.1999		Landtagswahl am 14.5.2000	
	Anzahl	%	Anzahl	%	Anzahl	%

151 Märkischer Kreis II

Wahlberechtigte	214.143	100,0	228.617	100,0	213.798	100,0
Wähler/-innen	87.682	40,9	120.141	52,6	116.592	54,5
Ungültige Stimmen	849	1,0	1.385	1,2	1.124	1,0
Gültige Stimmen	86.833	100,0	118.756	100,0	115.468	100,0
davon						
SPD	31.417	36,2	39.805	33,5	49.077	42,5
CDU	43.789	50,4	61.206	51,5	44.788	38,8
FDP	2.681	3,1	4.405	3,7	11.679	10,1
GRÜNE	3.981	4,6	5.969	5,0	5.566	4,8
PDS	872	1,0	-	-	1.171	1,0
REP	1.790	2,1	2.988	2,5	2.668	2,3
GRAUE	328	0,4	-	-	-	-
Tierschutz	462	0,5	-	-	-	-
FAMILIE	-	-	-	-	-	-
NPD	298	0,3	549	0,5	333	0,3
PBC	143	0,2	-	-	-	-
ödp	101	0,1	-	-	-	-
CM	107	0,1	-	-	-	-
DIE FRAUEN	237	0,3	-	-	-	-
BüSo	24	0	-	-	-	-
Die Violetten	-	-	-	-	-	-
ZENTRUM	36	0	-	-	-	-
HP	26	0	-	-	-	-
Schill	-	-	-	-	-	-
Deutschland	-	-	-	-	-	-
DKP	-	-	-	-	-	-
PRG	-	-	-	-	-	-
WGR/EinzBew.1	-	-	-	-	-	-
WGR/EinzBew.2	-	-	-	-	-	-
Sonstige	541	0,6	3.834	3,2	186	0,2

1) Wahlen zu den Vertretungen der Kreise und kreisfreien Städte

der Bundestagswahl 1998 und der Bundestagswahl 2002 (vorläufiges Ergebnis)

Bundestagswahl am 27.09.1998				Bundestagswahl am 22.09.2002				Wahlkreis Merkmal
Erststimmen		Zweitstimmen		Erststimmen		Zweitstimmen		
Anzahl	%	Anzahl	%	Anzahl	%	Anzahl	%	

151 Märkischer Kreis II

214.338	100,0	214.338	100,0	213.870	100,0	213.870	100,0	Wahlberechtigte
178.245	83,2	178.245	83,2	168.710	78,9	168.710	78,9	Wähler/-innen
2.087	1,2	1.998	1,1	2.323	1,4	2.046	1,2	Ungültige Stimmen
176.158	100,0	176.247	100,0	166.387	100,0	166.664	100,0	Gültige Stimmen
								davon
89.767	51,0	81.613	46,3	82.613	49,7	71.862	43,1	SPD
69.844	39,6	60.765	34,5	64.281	38,6	61.681	37,0	CDU
4.045	2,3	12.092	6,9	9.663	5,8	15.589	9,4	FDP
5.429	3,1	8.543	4,8	4.694	2,8	9.999	6,0	GRÜNE
-	-	1.986	1,1	1.354	0,8	1.507	0,9	PDS
6.017	3,4	4.535	2,6	-	-	914	0,5	REP
956	0,5	522	0,3	-	-	264	0,2	GRAUE
-	-	545	0,3	-	-	567	0,3	Tierschutz
-	-	518	0,3	-	-	314	0,2	FAMILIE
-	-	305	0,2	1.201	0,7	835	0,5	NPD
-	-	231	0,1	-	-	363	0,2	PBC
-	-	85	0	-	-	59	0	ödp
-	-	140	0,1	-	-	74	0	CM
-	-	70	0	-	-	143	0,1	DIE FRAUEN
-	-	20	0	-	-	14	0	BüSo
-	-	-	-	-	-	46	0	Die Violetten
-	-	-	-	-	-	43	0	ZENTRUM
-	-	-	-	-	-	26	0	HP
-	-	-	-	2.581	1,6	2.364	1,4	Schill
-	-	137	0,1	-	-	-	-	Deutschland
-	-	-	-	-	-	-	-	DKP
-	-	-	-	-	-	-	-	PRG
-	-	-	-	-	-	-	-	WGR/EinzBew.1
-	-	-	-	-	-	-	-	WGR/EinzBew.2
100	0,1	4.140	2,3	-	-	-	-	Sonstige

Gewählt 2002: Freitag, Dagmar, SPD

2. Rangfolge der Wahlbeteiligung bei der Bundestagswahl 2002 (vorläufiges Ergebnis) und Abweichungen gegenüber anderen Wahlen nach Wahlkreisen

Rang	Wahlkreis	Wahlbeteiligung %	Differenz in Prozentpunkten gegenüber				
			Landesdurchschnitt	Bundestagswahl	Landtagswahl	Kommunalwahlen ¹⁾	Europawahl
			Bundestagswahl 2002		1998	2000	1999
1	128 Coesfeld - Steinfurt II	84,7	4,4	-2,5	21,7	20,8	35,0
2	130 Münster	84,5	4,3	-2,2	19,4	19,4	31,4
3	101 Rheinisch-Bergischer Kreis	84,4	4,1	-2,3	23,6	27,0	34,0
4	99 Rhein-Sieg-Kreis II	84,0	3,8	-2,9	23,8	23,1	33,1
5	131 Warendorf	83,6	3,3	-3,2	21,9	21,2	35,6
6	127 Borken II	83,2	2,9	-2,5	23,7	22,0	37,5
7	97 Bonn	83,1	2,8	-2,3	22,7	25,9	31,3
8	136 Lippe I	83,1	2,8	-2,4	24,2	22,4	38,2
9	129 Steinfurt III	83,0	2,7	-2,9	25,5	22,2	36,6
10	137 Höxter - Lippe II	82,7	2,4	-2,7	24,1	20,4	35,8
11	105 Mettmann I	82,6	2,3	-2,3	23,5	26,2	37,1
12	145 Unna I	82,1	1,8	-4,2	23,2	24,8	36,8
13	133 Bielefeld	82,1	1,8	-3,3	23,0	24,0	35,1
14	148 Hochsauerlandkreis	82,0	1,7	-3,5	21,0	19,1	32,1
15	132 Gütersloh	81,9	1,6	-3,3	25,3	23,5	36,9
16	106 Mettmann II	81,7	1,4	-3,8	23,5	28,4	34,5
17	98 Rhein-Sieg-Kreis I	81,6	1,4	-3,3	25,2	22,6	35,1
18	111 Krefeld I - Neuss II	81,6	1,3	-2,4	23,2	27,2	37,8
19	125 Steinfurt I - Borken I	81,4	1,1	-3,0	24,7	22,2	37,8
20	114 Wesel I	81,4	1,1	-3,1	23,8	23,9	38,1
21	140 Ennepe-Ruhr-Kreis II	81,3	1,0	-4,6	21,5	26,9	36,6
22	121 Essen III	81,3	1,0	-3,4	20,4	26,2	37,3
23	95 Köln II	81,2	0,9	-2,8	23,9	30,5	35,4
24	92 Erftkreis I	81,1	0,8	-4,0	22,3	20,7	34,6
25	138 Paderborn	81,1	0,8	-2,9	26,8	25,3	37,2
26	134 Herford - Minden-Lübbecke II	81,1	0,8	-3,7	24,3	24,8	36,9
27	141 Bochum I	81,1	0,8	-3,7	22,0	29,1	37,3
28	100 Oberbergischer Kreis	81,0	0,7	-3,6	25,2	23,3	36,3
29	149 Siegen-Wittgenstein	80,9	0,7	-3,5	24,3	21,7	36,9
30	135 Minden-Lübbecke I	80,9	0,6	-3,0	24,7	24,1	38,7
31	123 Recklinghausen II	80,9	0,6	-4,4	23,2	24,0	38,3
32	107 Düsseldorf I	80,8	0,5	-1,5	21,5	30,2	36,0
33	147 Soest	80,6	0,3	-3,9	22,6	21,1	34,7
34	112 Viersen	80,6	0,3	-2,8	24,9	26,3	37,4
35	119 Mülheim - Essen I	80,6	0,3	-3,7	23,0	29,5	38,8
36	88 Aachen	80,5	0,2	-3,6	21,6	21,6	30,3
37	89 Kreis Aachen	80,5	0,2	-4,5	22,7	20,8	33,9
38	91 Düren	80,4	0,2	-4,0	23,1	17,1	34,2
39	93 Euskirchen - Erftkreis II	80,4	0,2	-3,4	23,7	19,9	33,8
40	113 Kleve	80,3	0	-3,6	22,2	20,9	34,5
41	109 Neuss I	80,2	-0,1	-3,4	23,3	26,2	36,1
42	90 Heinsberg	80,1	-0,2	-4,1	22,7	20,1	34,5
43	126 Bottrop - Recklinghausen III	80,0	-0,3	-4,9	23,8	26,3	38,8
44	115 Krefeld II - Wesel II	79,8	-0,5	-3,6	23,7	27,6	38,2
45	150 Olpe - Märkischer Kreis I	79,7	-0,6	-3,8	23,5	23,3	35,4
46	143 Dortmund I	79,6	-0,7	-3,5	23,8	24,0	37,7
47	116 Duisburg I	79,6	-0,7	-3,8	23,1	31,5	39,5
48	122 Recklinghausen I	78,9	-1,4	-4,8	23,7	26,7	38,7
49	151 Märkischer Kreis II	78,9	-1,4	-4,3	24,4	26,3	37,9
50	104 Solingen - Remscheid - Wuppertal II	78,8	-1,5	-3,8	24,3	29,3	37,7

1) Wahlen zu den Vertretungen der Kreise und kreisfreien Städte

2. Rangfolge der Wahlbeteiligung bei der Bundestagswahl 2002 (vorläufiges Ergebnis) und Abweichungen gegenüber anderen Wahlen nach Wahlkreisen

Rang	Wahlkreis	Wahlbeteiligung %	Differenz in Prozentpunkten gegenüber				
			Landesdurchschnitt	Bundestagswahl	Landtagswahl	Kommunalwahlen ¹⁾	Europawahl
			Bundestagswahl 2002		1998	2000	1999
51	146 Hamm - Unna II	78,8	-1,5	-4,7	24,2	24,8	36,8
52	118 Oberhausen - Wesel III	78,5	-1,8	-4,0	24,1	30,4	41,3
53	144 Dortmund II	78,3	-2,0	-4,7	23,6	24,1	37,0
54	108 Düsseldorf II	78,3	-2,0	-2,4	22,8	28,5	37,0
55	142 Herne - Bochum II	77,9	-2,4	-5,2	24,3	30,4	40,9
56	139 Hagen - Ennepe-Ruhr-Kreis I	77,5	-2,8	-5,1	22,4	25,4	36,7
57	103 Wuppertal I	77,1	-3,1	-4,6	24,1	27,8	36,2
58	102 Leverkusen - Köln IV	76,9	-3,4	-5,1	24,7	29,3	35,2
59	94 Köln I	75,5	-4,8	-5,2	25,2	31,3	35,9
60	124 Gelsenkirchen	75,0	-5,3	-5,3	24,6	30,5	40,1
61	96 Köln III	74,7	-5,6	-5,3	25,5	31,5	35,9
62	110 Mönchengladbach	74,4	-5,9	-4,1	25,2	29,7	37,1
63	117 Duisburg II	73,1	-7,2	-5,8	25,0	33,2	39,9
64	120 Essen II	72,9	-7,4	-6,0	23,4	29,2	38,2
	Nordrhein-Westfalen	80,3	0	-3,7	23,6	25,3	36,4

1) Wahlen zu den Vertretungen der Kreise und kreisfreien Städte

**3. Größte Zunahme bzw. Abnahme der Wahlbeteiligung bei der Bundestagswahl 2002
(vorläufiges Ergebnis) gegenüber anderen Wahlen in einzelnen Wahlkreisen**

Größte Zunahme		Größte Abnahme	
Wahlkreise	Prozentpunkte	Wahlkreise	Prozentpunkte

gegenüber Bundestagswahl 1998

120 Essen II	-6,0
117 Duisburg II	-5,8
124 Gelsenkirchen	-5,3
96 Köln III	-5,3
94 Köln I	-5,2
142 Herne - Bochum II	-5,2
139 Hagen - Ennepe-Ruhr-Kreis I	-5,1
102 Leverkusen - Köln IV	-5,1
126 Bottrop - Recklinghausen III	-4,9
122 Recklinghausen I	-4,8

gegenüber Landtagswahl 2000

138 Paderborn	26,8
96 Köln III	25,5
129 Steinfurt III	25,5
132 Gütersloh	25,3
110 Mönchengladbach	25,2
94 Köln I	25,2
100 Oberbergischer Kreis	25,2
98 Rhein-Sieg-Kreis I	25,2
117 Duisburg II	25,0
112 Viersen	24,9

gegenüber Kommunalwahlen 1999 ¹⁾

117 Duisburg II	33,2
116 Duisburg I	31,5
96 Köln III	31,5
94 Köln I	31,3
124 Gelsenkirchen	30,5
95 Köln II	30,5
118 Oberhausen - Wesel III	30,4
142 Herne - Bochum II	30,4
107 Düsseldorf I	30,2
110 Mönchengladbach	29,7

gegenüber Europawahl 1999

118 Oberhausen - Wesel III	41,3
142 Herne - Bochum II	40,9
124 Gelsenkirchen	40,1
117 Duisburg II	39,9
116 Duisburg I	39,5
119 Mülheim - Essen I	38,8
126 Bottrop - Recklinghausen III	38,8
122 Recklinghausen I	38,7
135 Minden-Lübbecke I	38,7
123 Recklinghausen II	38,3

1) Wahlen zu den Vertretungen der Kreise und kreisfreien Städte

**4. Erststimmen einzelner Parteien und gewählte Direktbewerber
bei der Bundestagswahl 2002 nach Wahlkreisen
(vorläufiges Ergebnis)**

4. Erststimmen einzelner Parteien und gewählte Direktbewerber

Wahlkreis	Anteil an den gültigen Erststimmen									
	SPD		CDU		FDP		GRÜNE		Sonstige	
	%	G/V	%	G/V	%	G/V	%	G/V	%	G/V
88 Aachen	47,4	0,1	38,0	-4,6	5,2	2,9	7,1	1,9	2,3	-0,4
89 Kreis Aachen	49,2	-3,9	37,9	-0,5	6,2	4,1	3,9	0,5	2,8	-0,1
90 Heinsberg	36,9	-3,3	50,3	1,1	6,1	3,4	5,6	0	1,1	-1,2
91 Düren	45,5	-1,6	43,3	-0,1	5,6	2,5	3,5	-0,1	2,1	-0,7
92 Erftkreis I	48,9	-4,1	37,2	-1,3	7,6	5,3	4,1	0,2	2,1	-0,2
93 Euskirchen - Erftkreis II	40,2	-3,1	44,9	-1,9	9,1	5,6	4,8	0,5	1,1	-1,1
94 Köln I	50,0	-1,6	32,4	-0,8	5,4	2,6	9,1	0,8	3,0	-0,9
95 Köln II	43,9	-1,4	34,2	-4,0	7,3	3,6	12,2	2,1	2,4	-0,3
96 Köln III	50,3	-1,8	30,1	-1,2	5,0	2,3	11,8	2,0	2,8	-1,3
97 Bonn	39,7	-1,2	36,4	-6,5	14,2	7,7	7,5	0,1	2,2	-0,1
98 Rhein-Sieg-Kreis I	44,2	-0,4	40,9	-3,6	7,4	4,6	5,3	0,2	2,2	-0,7
99 Rhein-Sieg-Kreis II	36,7	-4,9	48,2	-0,5	8,1	4,5	5,6	1,9	1,3	-1,0
100 Oberbergischer Kreis	43,4	-1,5	45,2	0,5	5,9	2,3	3,8	-0,8	1,8	-0,4
101 Rheinisch-Bergischer Kreis	40,2	-2,6	44,7	-0,5	7,0	3,0	6,2	0,7	2,0	-0,6
102 Leverkusen - Köln IV	49,8	-2,4	34,1	-1,4	6,0	3,2	7,5	1,7	2,5	-1,1
103 Wuppertal I	49,9	-4,7	33,6	0,9	7,2	3,5	5,9	1,0	3,4	-0,6
104 Solingen - Remscheid - Wuppertal II	47,1	-2,9	37,6	-2,0	8,0	4,5	4,5	0,6	2,7	-0,2
105 Mettmann I	42,8	-3,2	42,3	-1,0	7,3	4,2	5,7	1,0	1,9	-1,0
106 Mettmann II	45,3	-1,5	40,6	-3,1	7,1	4,4	4,4	0,5	2,5	-0,3
107 Düsseldorf I	44,1	-0,6	40,3	-2,1	7,2	3,8	5,9	0,3	2,5	-1,4
108 Düsseldorf II	49,6	-0,6	35,2	0,4	6,6	3,9	5,9	-0,1	2,7	-3,6
109 Neuss I	44,8	-0,8	43,6	-1,7	6,0	3,4	3,5	-0,1	2,1	-0,9
110 Mönchengladbach	42,4	-5,3	43,6	2,5	7,4	3,4	4,9	0	1,7	-0,6
111 Krefeld I - Neuss II	42,4	-0,3	43,2	-3,5	7,2	3,9	5,4	0,7	1,8	-0,8
112 Viersen	41,1	-3,3	44,1	-0,5	7,7	4,0	5,4	0,4	1,7	-0,6
113 Kleve	42,0	-1,1	46,1	-1,2	6,4	2,9	4,1	0,1	1,4	-0,6
114 Wesel I	50,0	-4,9	37,2	1,3	6,1	3,2	4,9	0,2	1,7	0,2
115 Krefeld II - Wesel II	51,5	-0,2	34,3	-3,8	6,9	4,3	5,3	0	2,0	-0,4
116 Duisburg I	57,7	-3,3	27,9	0,9	4,9	3,1	6,4	0,9	3,1	-1,6
117 Duisburg II	63,2	-3,2	24,5	1,3	4,7	3,1	4,1	0,6	3,5	-1,8
118 Oberhausen - Wesel III	61,8	-3,5	25,5	0,4	5,2	3,3	5,2	-0,2	2,4	0
119 Mülheim - Essen I	53,5	-4,9	30,9	0,6	7,0	4,0	6,2	0,5	2,4	-0,2
120 Essen II	60,9	-2,4	26,7	1,1	4,8	3,0	4,5	-0,4	3,1	-1,3
121 Essen III	49,8	-1,3	35,2	-1,0	5,8	3,3	7,2	0,2	2,0	-1,2
122 Recklinghausen I	56,2	-2,7	30,6	0,5	5,2	3,1	5,0	-0,3	3,0	-0,7
123 Recklinghausen II	56,6	-1,9	30,8	-0,4	5,8	3,9	4,6	-0,1	2,3	-1,5
124 Gelsenkirchen	60,3	-4,0	25,7	1,5	5,2	3,4	4,8	0,1	4,0	-0,9
125 Steinfurt I - Borken I	41,1	-3,7	48,2	1,3	5,9	3,5	4,1	-0,2	0,7	-0,9
126 Bottrop - Recklinghausen III	57,6	-3,3	30,4	0,3	4,7	3,0	3,9	0,2	3,4	-0,2
127 Borken II	37,1	-3,7	51,5	0,6	6,2	4,1	4,3	-0,3	0,9	-0,7
128 Coesfeld - Steinfurt II	37,6	-2,4	49,3	-1,0	7,2	4,3	5,2	0,7	0,7	-1,6
129 Steinfurt III	47,1	-3,5	41,8	1,0	5,8	2,8	4,3	0	0,9	-0,3
130 Münster	40,8	-1,0	39,9	-4,4	8,2	5,0	9,5	1,1	1,6	-0,8
131 Warendorf	39,8	-2,2	45,3	-1,6	9,3	4,8	4,3	-0,1	1,3	-0,9
132 Gütersloh	40,4	-3,0	46,2	0,1	6,3	3,3	4,9	0,3	2,2	-0,7
133 Bielefeld	49,8	-0,4	36,1	-0,9	5,0	2,4	6,7	-0,4	2,5	-0,7
134 Herford - Minden-Lübbecke II	49,7	-3,0	38,2	-0,6	5,6	2,8	4,1	0,4	2,5	0,4
135 Minden-Lübbecke I	49,7	-3,5	37,7	0,5	6,3	2,9	3,4	-0,3	2,9	0,3
136 Lippe I	49,5	-2,7	36,3	-0,6	7,3	3,3	4,4	0,6	2,5	-0,7
137 Höxter - Lippe II	40,2	-2,4	47,2	0	6,0	3,2	3,8	-0,1	2,9	-0,7

G/V: Gewinn (+) bzw. Verlust (-) gegenüber 1998 in Prozentpunkten
 Fett: Wechsel der Mehrheit

bei der Bundestagswahl 2002 nach Wahlkreisen (vorläufiges Ergebnis)

Gewählt		Stimmen- vor- sprung		Wahlkreis
Name	Partei			
Schmidt, Ursula	SPD	12.335	88	Aachen
Großmann, Achim	SPD	20.272	89	Kreis Aachen
Dautzenberg, Leo	CDU	19.164	90	Heinsberg
Nietan, Dietmar	SPD	3.377	91	Düren
Frechen, Gabriele	SPD	22.311	92	Erftkreis I
Bauer, Dr. Wolf	CDU	8.867	93	Euskirchen - Erftkreis II
Dörmann, Martin	SPD	24.086	94	Köln I
Akgün, Dr. Lale	SPD	16.183	95	Köln II
Mützenich, Dr. Rolf	SPD	28.286	96	Köln III
Kelber, Ulrich Wolfgang	SPD	5.739	97	Bonn
Göllner, Uwe Gert	SPD	5.869	98	Rhein-Sieg-Kreis I
Röttgen, Dr. Norbert	CDU	19.467	99	Rhein-Sieg-Kreis II
Flosbach, Klaus-Peter	CDU	2.942	100	Oberbergischer Kreis
Bosbach, Wolfgang	CDU	7.998	101	Rheinisch-Bergischer Kreis
Küchler, Ernst	SPD	25.355	102	Leverkusen - Köln IV
Zöllmer, Manfred Helmut	SPD	27.838	103	Wuppertal I
Bertl, Hans-Werner	SPD	17.256	104	Solingen - Remscheid - Wuppertal II
Friedrich, Lilo	SPD	864	105	Mettmann I
Griese, Kerstin	SPD	6.497	106	Mettmann II
Müller, Michael	SPD	6.462	107	Düsseldorf I
Kortmann, Karin	SPD	21.603	108	Düsseldorf II
Bodewig, Kurt	SPD	1.932	109	Neuss I
Krings, Günter	CDU	1.780	110	Mönchengladbach
Wimmer, Willy	CDU	1.278	111	Krefeld I - Neuss II
Schummer, Uwe	CDU	5.365	112	Viersen
Pofalla, Ronald	CDU	7.168	113	Kleve
Krüger, Dr. Hans-Ulrich	SPD	20.893	114	Wesel I
Ehrmann, Siegmund	SPD	24.718	115	Krefeld II - Wesel II
Weis, Petra	SPD	44.698	116	Duisburg I
Pflug, Johannes Andreas	SPD	46.322	117	Duisburg II
Grotthaus, Wolfgang	SPD	60.361	118	Oberhausen - Wesel III
Schaaf, Anton	SPD	36.034	119	Mülheim - Essen I
Hempelmann, Rolf	SPD	43.538	120	Essen II
Bruckmann, Hans-Günter	SPD	23.984	121	Essen III
Welt, Hans-Joachim	SPD	35.336	122	Recklinghausen I
Lehn, Waltraud	SPD	40.387	123	Recklinghausen II
Poß, Joachim	SPD	50.724	124	Gelsenkirchen
Spahn, Jens	CDU	11.027	125	Steinfurt I - Borken I
Grasedieck, Dieter	SPD	45.142	126	Boitrop - Recklinghausen III
Wülfing, Elke	CDU	22.280	127	Borken II
Lensing, Werner Ludwig Wilhelm	CDU	17.711	128	Coesfeld - Steinfurt II
Hemker, Reinhold	SPD	8.135	129	Steinfurt III
Strässer, Christoph	SPD	1.649	130	Münster
Paziorek, Dr. Peter	CDU	9.411	131	Warendorf
Deittert, Hubert	CDU	11.328	132	Gütersloh
Wend, Dr. Rainer	SPD	27.175	133	Bielefeld
Spanier, Wolfgang	SPD	21.341	134	Herford - Minden-Lübbecke II
Ibrügger, Lothar	SPD	19.969	135	Minden-Lübbecke I
Haack, Karl Hermann	SPD	19.160	136	Lippe I
Herrmann, Jürgen	CDU	12.360	137	Höxter - Lippe II

4. Erststimmen einzelner Parteien und gewählte Direktbewerber

Wahlkreis	Anteil an den gültigen Erststimmen									
	SPD		CDU		FDP		GRÜNE		Sonstige	
	%	G/V	%	G/V	%	G/V	%	G/V	%	G/V
138 Paderborn	31,4	-2,4	53,6	-0,3	6,7	3,1	5,5	-0,3	2,8	-0,1
139 Hagen - Ennepe-Ruhr-Kreis I	55,2	-0,8	32,8	-0,5	6,1	3,5	3,4	-0,5	2,4	-1,8
140 Ennepe-Ruhr-Kreis II	55,7	-3,0	30,0	0,3	5,8	3,0	6,7	0,6	1,8	-1,0
141 Bochum I	57,0	-2,2	28,4	-0,5	4,8	3,0	6,9	0	2,9	-0,3
142 Herne - Bochum II	61,5	-3,8	25,8	1,5	4,2	2,8	4,7	0	3,8	-0,4
143 Dortmund I	57,8	0,1	27,4	-0,6	5,1	2,8	7,1	0,1	2,6	-2,5
144 Dortmund II	60,0	-0,6	27,1	0,2	4,8	2,6	5,5	0	2,6	-2,2
145 Unna I	56,4	-2,9	29,5	0,7	5,5	3,0	6,7	0,4	1,8	-1,2
146 Hamm - Unna II	54,3	-1,1	35,5	-0,7	5,3	3,1	3,6	0,3	1,2	-1,6
147 Soest	42,9	-2,6	44,2	-0,2	7,5	4,1	4,1	-0,3	1,3	-1,1
148 Hochsauerlandkreis	37,0	-4,7	53,7	2,4	4,9	2,5	3,0	-0,1	1,5	-0,1
149 Siegen-Wittgenstein	44,3	-3,6	43,0	1,1	5,9	3,2	4,1	0,2	2,8	-1,0
150 Olpe - Märkischer Kreis I	39,9	-3,4	48,2	0,9	6,5	3,8	3,8	-0,3	1,6	-1,1
151 Märkischer Kreis II	49,7	-1,3	38,6	-1,0	5,8	3,5	2,8	-0,3	3,1	-0,9

G/V: Gewinn (+) bzw. Verlust (-) gegenüber 1998 in Prozentpunkten
 Fett: Wechsel der Mehrheit

bei der Bundestagswahl 2002 nach Wahlkreisen (vorläufiges Ergebnis)

Gewählt		Stimmen- vor- sprung	Wahlkreis
Name	Partei		
Wächter, Gerhard	CDU	37.800	138 Paderborn
Röspel, Peter René	SPD	38.774	139 Hagen - Ennepe-Ruhr-Kreis I
Humme, Christel	SPD	38.294	140 Ennepe-Ruhr-Kreis II
Schäfer, Axel	SPD	49.845	141 Bochum I
Bollmann, Gerd Friedrich	SPD	53.349	142 Herne - Bochum II
Bülow, Marco	SPD	51.758	143 Dortmund I
Burchardt, Ursula	SPD	54.314	144 Dortmund II
Stöckel, Rolf	SPD	44.561	145 Unna I
Wiefelspütz, Dieter	SPD	35.330	146 Hamm - Unna II
Schulte-Drüggelte, Bernhard	CDU	2.438	147 Soest
Merz, Joachim- Friedrich Martin Josef	CDU	28.793	148 Hochsauerlandkreis
Brase, Willi	SPD	2.287	149 Siegen-Wittgenstein
Schauerte, Hartmut	CDU	13.860	150 Olpe - Märkischer Kreis I
Freitag, Dagmar	SPD	18.332	151 Märkischer Kreis II

**5. Rangfolge der Zweitstimmenanteile einzelner Parteien bei der Bundestagswahl 2002
(vorläufiges Ergebnis) und Abweichungen gegenüber anderen Wahlen nach Wahlkreisen**

SPD								
Rang	Wahlkreis	Zweitstimmenanteil %	Differenz in Prozentpunkten gegenüber					
			Landesdurchschnitt	Bundestagswahl	Landtagswahl	Kommunalwahlen ¹⁾	Europawahl	
		Bundestagswahl 2002	1998	2000	1999	1999		
1	117 Duisburg II	59,1	16,1	-3,8	0,6	11,7	5,1	
2	142 Herne - Bochum II	57,8	14,9	-5,1	-0,5	12,3	4,9	
3	118 Oberhausen - Wesel III	57,0	14,0	-4,4	-0,3	8,8	6,5	
4	124 Gelsenkirchen	56,5	13,5	-5,8	0,9	14,8	5,3	
5	144 Dortmund II	54,5	11,5	-3,7	0	12,2	5,0	
6	120 Essen II	54,5	11,5	-5,5	1,1	13,5	5,7	
7	116 Duisburg I	53,6	10,7	-3,9	0,2	9,9	5,4	
8	145 Unna I	53,3	10,4	-3,6	0,4	10,1	4,3	
9	122 Recklinghausen I	53,1	10,2	-3,8	2,4	13,7	6,4	
10	126 Bottrop - Recklinghausen III	53,1	10,1	-4,9	1,2	13,7	7,4	
11	123 Recklinghausen II	53,0	10,0	-4,0	1,2	10,2	5,9	
12	141 Bochum I	52,0	9,1	-4,7	-1,3	12,6	5,5	
13	143 Dortmund I	51,8	8,8	-3,5	0,8	12,0	6,7	
14	119 Mülheim - Essen I	51,6	8,6	-5,0	0,8	10,3	5,9	
15	140 Ennepe-Ruhr-Kreis II	51,6	8,6	-4,0	-0,9	8,7	4,7	
16	146 Hamm - Unna II	50,6	7,6	-2,9	2,2	13,0	6,9	
17	139 Hagen - Ennepe-Ruhr-Kreis I	49,0	6,0	-3,0	-0,1	9,8	5,2	
18	115 Krefeld II - Wesel II	46,7	3,7	-3,5	1,1	12,1	6,8	
19	114 Wesel I	46,1	3,1	-4,5	0,9	9,0	5,9	
20	136 Lippe I	45,9	2,9	-3,5	-2,4	5,2	2,7	
21	102 Leverkusen - Köln IV	45,4	2,4	-3,1	-0,2	13,5	6,9	
22	134 Herford - Minden-Lübbecke II	45,1	2,1	-3,4	-3,4	3,9	2,1	
23	135 Minden-Lübbecke I	44,9	1,9	-3,9	-2,2	7,2	1,2	
24	89 Kreis Aachen	44,8	1,8	-5,0	-0,5	8,0	4,1	
25	96 Köln III	44,6	1,6	-3,2	1,2	12,2	6,2	
26	121 Essen III	44,1	1,1	-4,0	2,3	14,3	7,4	
27	129 Steinfurt III	44,0	1,0	-3,2	1,3	9,7	4,8	
28	92 Erftkreis I	43,8	0,9	-4,4	-1,6	4,4	3,7	
29	151 Märkischer Kreis II	43,1	0,1	-3,2	0,6	9,6	6,9	
30	94 Köln I	42,9	-0,1	-3,4	0	11,0	6,1	
31	103 Wuppertal I	42,8	-0,2	-5,1	-2,7	4,4	3,0	
32	108 Düsseldorf II	42,0	-1,0	-4,6	-2,4	4,6	4,9	
33	149 Siegen-Wittgenstein	41,8	-1,2	-5,0	-1,2	7,5	4,8	
34	133 Bielefeld	41,5	-1,5	-3,3	-1,5	10,1	3,7	
35	104 Solingen - Remscheid - Wuppertal II	41,4	-1,6	-3,7	-0,6	9,4	4,6	
36	106 Mettmann II	41,4	-1,6	-4,8	-0,6	9,1	3,9	
37	91 Düren	41,0	-2,0	-4,4	0,8	5,0	5,0	
38	105 Mettmann I	39,3	-3,6	-3,8	-0,5	8,3	4,6	
39	109 Neuss I	38,6	-4,3	-3,7	-0,6	9,6	5,9	
40	147 Soest	38,6	-4,4	-4,5	-0,2	7,6	4,6	
41	131 Warendorf	38,5	-4,4	-3,0	2,9	11,1	6,6	
42	100 Oberbergischer Kreis	38,4	-4,6	-2,7	-1,5	6,7	4,8	
43	110 Mönchengladbach	38,0	-5,0	-4,5	0,9	9,6	5,6	
44	98 Rhein-Sieg-Kreis I	37,7	-5,3	-3,1	-0,4	7,6	5,0	
45	125 Steinfurt I - Borken I	37,7	-5,3	-3,7	2,3	8,7	6,6	
46	111 Krefeld I - Neuss II	37,6	-5,4	-3,4	1,5	10,7	6,0	
47	112 Viersen	37,3	-5,7	-3,9	1,1	8,3	5,4	
48	132 Gütersloh	37,1	-5,8	-3,7	-0,8	9,8	5,4	
49	113 Kleve	37,1	-5,9	-3,1	2,5	8,7	7,1	
50	150 Olpe - Märkischer Kreis I	37,1	-5,9	-3,8	-0,4	5,7	6,5	

1) Wahlen zu den Vertretungen der Kreise und kreisfreien Städte

5. Rangfolge der Zweitstimmenanteile einzelner Parteien bei der Bundestagswahl 2002
(vorläufiges Ergebnis) und Abweichungen gegenüber anderen Wahlen nach Wahlkreisen

SPD								
Rang	Wahlkreis	Zweitstimmenanteil %	Differenz in Prozentpunkten gegenüber					
			Landesdurchschnitt	Bundestagswahl	Landtagswahl	Kommunalwahlen ¹⁾	Europawahl	
			Bundestagswahl 2002		1998	2000	1999	1999
51	93 Euskirchen - Erftkreis II	37,0	-5,9	-3,3	-0,7	8,6	5,1	
52	137 Höxter - Lippe II	36,9	-6,1	-3,9	-1,2	4,9	3,4	
53	107 Düsseldorf I	36,7	-6,3	-3,9	-1,5	3,4	5,1	
54	95 Köln II	36,3	-6,6	-1,7	0,9	10,6	6,5	
55	101 Rheinisch-Bergischer Kreis	36,3	-6,7	-2,5	-0,1	7,8	5,5	
56	130 Münster	36,2	-6,7	-0,1	5,7	10,1	8,1	
57	88 Aachen	36,1	-6,9	-3,1	0,6	3,8	6,7	
58	90 Heinsberg	35,9	-7,0	-3,7	1,4	6,3	5,9	
59	148 Hochsauerlandkreis	34,4	-8,6	-5,0	-0,6	4,9	6,4	
60	128 Coesfeld - Steinfurt II	34,1	-8,9	-2,9	3,4	8,5	6,7	
61	127 Borken II	33,5	-9,5	-5,0	1,8	8,5	6,0	
62	97 Bonn	32,6	-10,4	-2,7	-1,5	5,0	5,9	
63	99 Rhein-Sieg-Kreis II	32,2	-10,8	-2,7	-0,7	6,7	5,5	
64	138 Paderborn	29,1	-13,9	-3,4	-0,1	5,7	4,4	
	Nordrhein-Westfalen	43,0	0	-3,9	0,1	9,0	5,7	

1) Wahlen zu den Vertretungen der Kreise und kreisfreien Städte

**5. Rangfolge der Zweitstimmenanteile einzelner Parteien bei der Bundestagswahl 2002
(vorläufiges Ergebnis) und Abweichungen gegenüber anderen Wahlen nach Wahlkreisen**

CDU							
Rang	Wahlkreis	Zweitstimmenanteil %	Differenz in Prozentpunkten gegenüber				
			Landesdurchschnitt	Bundestagswahl	Landtagswahl	Kommunalwahlen ¹⁾	Europawahl
		Bundestagswahl 2002	1998	2000	1999	1999	
1	138 Paderborn	52,2	17,1	2,4	-0,9	-9,4	-10,4
2	148 Hochsauerlandkreis	48,5	13,4	3,5	-2,5	-13,2	-14,8
3	127 Borken II	47,9	12,8	1,9	-4,5	-11,2	-14,1
4	90 Heinsberg	45,5	10,4	1,4	-2,9	-13,4	-13,1
5	128 Coesfeld - Steinfurt II	44,6	9,5	0,3	-3,9	-17,0	-15,0
6	113 Kleve	44,3	9,2	0,7	-3,3	-15,6	-14,0
7	137 Höxter - Lippe II	44,2	9,1	2,4	-0,5	-8,7	-9,8
8	150 Olpe - Märkischer Kreis I	44,1	9,1	2,3	-2,0	-13,4	-14,0
9	125 Steinfurt I - Borken I	43,8	8,7	1,6	-5,4	-15,1	-14,7
10	99 Rhein-Sieg-Kreis II	42,8	7,7	1,1	-1,8	-15,9	-13,1
11	132 Gütersloh	41,9	6,8	2,0	-0,7	-13,0	-12,7
12	100 Oberbergischer Kreis	41,7	6,7	1,9	-0,5	-10,9	-10,7
13	131 Warendorf	41,7	6,6	1,0	-2,1	-14,0	-14,5
14	93 Euskirchen - Erftkreis II	40,9	5,8	0,5	-2,5	-14,9	-13,1
15	110 Mönchengladbach	40,8	5,7	3,4	-0,8	-8,0	-11,7
16	112 Viersen	40,7	5,6	1,9	-1,0	-16,3	-13,6
17	109 Neuss I	40,4	5,3	1,1	-1,1	-14,2	-12,9
18	147 Soest	40,2	5,1	1,7	-2,5	-12,1	-14,0
19	91 Düren	39,8	4,7	0,9	-2,8	-12,8	-11,8
20	111 Krefeld I - Neuss II	38,9	3,8	0,5	-1,9	-16,7	-14,3
21	98 Rhein-Sieg-Kreis I	38,6	3,6	0	-2,6	-16,8	-12,9
22	149 Siegen-Wittgenstein	38,1	3,0	3,3	-0,6	-11,1	-11,1
23	101 Rheinisch-Bergischer Kreis	38,0	2,9	0,8	-1,9	-13,4	-12,9
24	105 Mettmann I	37,4	2,3	2,0	0,8	-14,4	-11,8
25	151 Märkischer Kreis II	37,0	1,9	2,5	-1,8	-14,5	-13,4
26	97 Bonn	36,6	1,5	0	-1,9	-14,4	-12,1
27	129 Steinfurt III	36,5	1,4	1,0	-3,0	-16,1	-12,0
28	106 Mettmann II	35,8	0,7	2,4	0,1	-16,2	-10,9
29	107 Düsseldorf I	35,6	0,5	1,1	-0,7	-15,4	-13,1
30	134 Herford - Minden-Lübbecke II	35,4	0,3	1,3	0,4	-12,6	-8,6
31	89 Kreis Aachen	35,2	0,1	1,0	-2,0	-17,3	-11,8
32	135 Minden-Lübbecke I	34,9	-0,2	1,4	-1,8	-13,8	-8,0
33	104 Solingen - Remscheid - Wuppertal II	34,3	-0,8	1,9	-0,6	-16,2	-12,6
34	130 Münster	34,2	-0,9	-0,9	-4,0	-19,8	-14,7
35	92 Erftkreis I	34,2	-0,9	0	-2,8	-14,9	-11,8
36	88 Aachen	34,0	-1,1	-1,0	-2,6	-15,6	-14,2
37	136 Lippe I	33,6	-1,5	1,5	0,7	-12,0	-8,6
38	114 Wesel I	33,2	-1,9	0,9	-3,5	-15,4	-13,6
39	146 Hamm - Unna II	32,5	-2,6	0,9	-3,9	-17,8	-12,5
40	108 Düsseldorf II	32,2	-2,9	0,9	-0,7	-15,4	-11,8
41	133 Bielefeld	32,0	-3,1	0,5	-0,9	-13,6	-10,4
42	115 Krefeld II - Wesel II	31,3	-3,8	-0,1	-2,2	-19,8	-13,3
43	102 Leverkusen - Köln IV	31,1	-4,0	0	-2,9	-14,5	-12,7
44	139 Hagen - Ennepe-Ruhr-Kreis I	30,9	-4,2	1,6	-0,6	-13,7	-10,3
45	121 Essen III	30,9	-4,2	0,8	-3,0	-22,7	-13,7
46	95 Köln II	30,7	-4,4	-0,8	-3,8	-15,9	-12,2
47	103 Wuppertal I	30,1	-5,0	1,6	0,2	-15,4	-10,4
48	94 Köln I	29,1	-6,0	0,1	-3,5	-16,9	-11,5
49	126 Bottrop - Recklinghausen III	28,8	-6,3	1,6	-3,0	-17,3	-12,4
50	123 Recklinghausen II	28,4	-6,7	0,8	-2,8	-14,2	-12,4

1) Wahlen zu den Vertretungen der Kreise und kreisfreien Städte

5. Rangfolge der Zweitstimmenanteile einzelner Parteien bei der Bundestagswahl 2002
(vorläufiges Ergebnis) und Abweichungen gegenüber anderen Wahlen nach Wahlkreisen

CDU								
Rang	Wahlkreis	Zweitstimmenanteil %	Differenz in Prozentpunkten gegenüber					
			Landesdurchschnitt	Bundestagswahl	Landtagswahl	Kommunalwahlen ¹⁾	Europawahl	
			Bundestagswahl 2002	1998	2000	1999	1999	
51	122 Recklinghausen I	28,0	-7,1	1,3	-3,8	-17,6	-11,3	
52	119 Mülheim - Essen I	27,6	-7,5	1,1	-0,9	-14,6	-11,3	
53	96 Köln III	27,3	-7,8	-0,6	-4,4	-15,8	-10,9	
54	140 Ennepe-Ruhr-Kreis II	26,9	-8,2	1,5	1,1	-12,5	-8,8	
55	145 Unna I	26,8	-8,3	1,4	-1,7	-15,1	-9,3	
56	141 Bochum I	25,5	-9,6	0,9	-0,3	-15,4	-9,9	
57	143 Dortmund I	25,1	-10,0	0,5	-2,3	-17,1	-10,3	
58	116 Duisburg I	25,0	-10,1	1,1	-1,8	-17,2	-10,5	
59	144 Dortmund II	24,9	-10,2	1,1	-1,5	-16,3	-9,1	
60	120 Essen II	24,5	-10,5	1,5	-2,2	-19,3	-11,3	
61	118 Oberhausen - Wesel III	24,0	-11,1	0,8	-1,8	-14,9	-11,4	
62	124 Gelsenkirchen	24,0	-11,1	2,0	-3,0	-18,0	-11,0	
63	142 Herne - Bochum II	23,3	-11,8	2,0	-0,8	-16,4	-9,3	
64	117 Duisburg II	22,8	-12,3	1,9	-1,4	-17,8	-10,3	
	Nordrhein-Westfalen	35,1	0	1,3	-1,9	-15,2	-12,2	

1) Wahlen zu den Vertretungen der Kreise und kreisfreien Städte

**5. Rangfolge der Zweitstimmenanteile einzelner Parteien bei der Bundestagswahl 2002
(vorläufiges Ergebnis) und Abweichungen gegenüber anderen Wahlen nach Wahlkreisen**

FDP								
Rang	Wahlkreis	Zweitstimmenanteil %	Differenz in Prozentpunkten gegenüber					
			Landesdurchschnitt	Bundestagswahl	Landtagswahl	Kommunalwahlen ¹⁾	Europawahl	
		Bundestagswahl 2002	1998	2000	1999	1999		
1	99 Rhein-Sieg-Kreis II	12,4	3,1	0,8	0	5,4	6,9	
2	101 Rheinisch-Bergischer Kreis	11,9	2,5	0,7	-1,0	4,7	6,4	
3	107 Düsseldorf I	11,8	2,4	0,9	-2,3	6,9	6,4	
4	97 Bonn	11,6	2,2	0	-1,0	5,8	5,2	
5	104 Solingen - Remscheid - Wuppertal II	11,4	2,1	1,9	-1,2	5,9	7,0	
6	111 Krefeld I - Neuss II	11,4	2,0	1,7	-1,6	5,6	6,9	
7	130 Münster	11,3	1,9	0,1	-3,1	6,2	6,6	
8	105 Mettmann I	11,3	1,9	1,4	-1,7	5,7	6,6	
9	98 Rhein-Sieg-Kreis I	11,1	1,7	2,2	0,8	6,1	6,9	
10	112 Viersen	11,0	1,7	1,6	-1,8	4,7	7,0	
11	93 Euskirchen - Erftkreis II	11,0	1,7	2,4	-0,5	4,8	6,8	
12	106 Mettmann II	10,9	1,6	1,9	-1,0	4,7	6,6	
13	128 Coesfeld - Steinfurt II	10,9	1,5	2,7	-0,5	6,5	7,8	
14	95 Köln II	10,7	1,4	0,1	-0,4	5,2	4,9	
15	131 Warendorf	10,6	1,2	2,2	-2,0	5,8	7,2	
16	92 Erftkreis I	10,6	1,2	3,3	0	5,7	6,8	
17	103 Wuppertal I	10,6	1,2	2,3	-1,3	5,8	6,3	
18	147 Soest	10,4	1,0	2,6	0,4	5,9	7,4	
19	109 Neuss I	10,3	1,0	2,3	-1,2	6,1	6,6	
20	127 Borken II	10,1	0,7	3,2	1,2	7,1	7,4	
21	110 Mönchengladbach	9,9	0,6	1,5	-1,9	4,1	5,7	
22	125 Steinfurt I - Borken I	9,9	0,5	3,0	1,3	6,3	7,3	
23	129 Steinfurt III	9,8	0,4	2,4	0,1	4,1	6,3	
24	108 Düsseldorf II	9,8	0,4	2,4	-0,7	6,1	6,0	
25	88 Aachen	9,7	0,4	1,1	-2,3	5,3	5,5	
26	132 Gütersloh	9,7	0,3	1,7	0	5,9	6,6	
27	90 Heinsberg	9,5	0,2	3,1	0,6	4,4	6,8	
28	113 Kleve	9,5	0,1	2,0	-1,4	4,3	6,0	
29	114 Wesel I	9,4	0,1	2,6	-0,2	4,9	6,1	
30	89 Kreis Aachen	9,4	0,1	3,4	0,5	6,4	6,8	
31	151 Märkischer Kreis II	9,4	0	2,5	-0,8	5,6	6,3	
32	100 Oberbergischer Kreis	9,3	0	1,5	-0,3	3,7	5,5	
33	135 Minden-Lübbecke I	9,3	0	2,1	1,2	3,7	5,6	
34	150 Olpe - Märkischer Kreis I	9,3	-0,1	2,2	0,1	6,5	6,6	
35	121 Essen III	9,3	-0,1	1,5	-1,2	5,9	5,4	
36	115 Krefeld II - Wesel II	9,2	-0,1	2,2	-1,8	4,6	5,6	
37	148 Hochsauerlandkreis	9,0	-0,3	2,3	0,5	4,4	6,8	
38	91 Düren	9,0	-0,3	2,7	0,2	5,4	6,1	
39	136 Lippe I	9,0	-0,3	1,2	-0,5	4,1	5,1	
40	149 Siegen-Wittgenstein	8,9	-0,5	2,1	-0,4	3,2	5,8	
41	102 Leverkusen - Köln IV	8,8	-0,5	2,0	0,1	5,3	5,1	
42	139 Hagen - Ennepe-Ruhr-Kreis I	8,8	-0,5	2,3	-0,9	4,6	5,5	
43	119 Mülheim - Essen I	8,6	-0,7	2,4	-2,1	3,3	5,2	
44	137 Höxter - Lippe II	8,6	-0,7	1,3	0,6	4,8	5,6	
45	94 Köln I	8,6	-0,7	1,4	0,1	5,0	4,6	
46	134 Herford - Minden-Lübbecke II	8,6	-0,8	2,0	0,7	4,0	5,7	
47	138 Paderborn	8,5	-0,8	1,2	0,2	4,4	5,6	
48	140 Ennepe-Ruhr-Kreis II	8,4	-0,9	2,1	-1,1	3,2	4,9	
49	145 Unna I	8,3	-1,1	2,4	-0,2	4,1	5,3	
50	133 Bielefeld	7,9	-1,4	0,7	-0,7	4,7	4,8	

1) Wahlen zu den Vertretungen der Kreise und kreisfreien Städte

5. Rangfolge der Zweitstimmenanteile einzelner Parteien bei der Bundestagswahl 2002
(vorläufiges Ergebnis) und Abweichungen gegenüber anderen Wahlen nach Wahlkreisen

FDP								
Rang	Wahlkreis	Zweitstimmenanteil %	Differenz in Prozentpunkten gegenüber					
			Landesdurchschnitt	Bundestagswahl	Landtagswahl	Kommunalwahlen ¹⁾	Europawahl	
			Bundestagswahl 2002		1998	2000	1999	1999
51	96 Köln III	7,8	-1,6	1,4	0,2	4,6	4,4	
52	146 Hamm - Unna II	7,7	-1,6	2,8	0,7	5,3	5,5	
53	123 Recklinghausen II	7,6	-1,8	3,0	-0,4	5,2	5,5	
54	143 Dortmund I	7,5	-1,9	2,2	-0,2	5,5	4,4	
55	122 Recklinghausen I	7,3	-2,0	2,4	-0,4	4,1	5,0	
56	126 Bottrop - Recklinghausen III	7,3	-2,0	2,9	-0,4	4,6	5,2	
57	144 Dortmund II	7,3	-2,1	2,3	0	5,7	4,7	
58	141 Bochum I	7,2	-2,1	2,3	-0,3	4,3	4,6	
59	120 Essen II	7,1	-2,3	3,0	-0,1	4,7	5,0	
60	116 Duisburg I	7,1	-2,3	2,2	-0,9	4,2	4,2	
61	118 Oberhausen - Wesel III	7,0	-2,3	3,0	-0,3	4,0	4,8	
62	124 Gelsenkirchen	6,9	-2,4	3,3	-0,3	4,8	4,9	
63	142 Herne - Bochum II	6,2	-3,2	2,6	0	3,9	4,4	
64	117 Duisburg II	6,1	-3,3	2,5	-0,3	3,7	4,3	
	Nordrhein-Westfalen	9,3	0	2,1	-0,5	5,0	5,9	

1) Wahlen zu den Vertretungen der Kreise und kreisfreien Städte

5. Rangfolge der Zweitstimmenanteile einzelner Parteien bei der Bundestagswahl 2002
(vorläufiges Ergebnis) und Abweichungen gegenüber anderen Wahlen nach Wahlkreisen

GRÜNE							
Rang	Wahlkreis	Zweitstimmenanteil %	Differenz in Prozentpunkten gegenüber				
			Landesdurchschnitt	Bundestagswahl	Landtagswahl	Kommunalwahlen ¹⁾	Europawahl
		Bundestagswahl 2002	1998	2000	1999	1999	
1	95 Köln II	19,0	10,1	3,9	3,1	0,9	2,6
2	88 Aachen	16,6	7,8	4,1	3,2	5,8	3,3
3	96 Köln III	16,1	7,2	4,3	2,1	-0,2	2,0
4	97 Bonn	15,6	6,7	3,8	3,6	5,3	2,7
5	130 Münster	15,6	6,7	2,0	1,2	4,4	1,6
6	94 Köln I	15,2	6,3	3,9	2,4	1,6	2,2
7	133 Bielefeld	14,0	5,1	3,5	2,0	3,4	2,9
8	107 Düsseldorf I	12,3	3,4	3,7	3,6	5,2	3,7
9	121 Essen III	12,0	3,2	3,1	2,4	2,6	2,6
10	108 Düsseldorf II	11,7	2,9	3,4	3,4	4,7	3,0
11	103 Wuppertal I	11,4	2,6	2,9	2,9	4,5	2,5
12	143 Dortmund I	11,4	2,6	2,8	1,7	0,7	1,5
13	102 Leverkusen - Köln IV	10,9	2,0	2,8	2,6	1,7	2,0
14	141 Bochum I	10,8	1,9	2,4	2,4	0,2	1,7
15	101 Rheinisch-Bergischer Kreis	10,6	1,8	2,5	2,8	2,6	2,4
16	99 Rhein-Sieg-Kreis II	9,9	1,1	2,3	2,2	1,4	2,1
17	140 Ennepe-Ruhr-Kreis II	9,6	0,7	2,1	2,1	0,7	1,5
18	98 Rhein-Sieg-Kreis I	9,3	0,4	2,3	1,6	0,6	2,0
19	116 Duisburg I	9,3	0,4	2,2	2,2	2,2	2,3
20	144 Dortmund II	9,2	0,3	2,4	1,6	0,1	1,4
21	115 Krefeld II - Wesel II	9,0	0,2	2,5	2,3	1,1	2,0
22	120 Essen II	8,6	-0,2	2,5	1,9	1,5	2,0
23	104 Solingen - Remscheid - Wuppertal II	8,6	-0,2	2,2	2,4	2,8	2,2
24	105 Mettmann I	8,5	-0,3	2,3	2,0	1,5	2,0
25	111 Krefeld I - Neuss II	8,5	-0,4	2,4	1,8	2,1	2,0
26	119 Mülheim - Essen I	8,5	-0,4	2,6	2,0	2,5	1,8
27	92 Erftkreis I	8,1	-0,8	2,3	2,6	1,7	2,1
28	93 Euskirchen - Erftkreis II	8,1	-0,8	2,0	2,3	2,3	2,1
29	106 Mettmann II	8,0	-0,8	2,2	1,9	1,3	1,8
30	132 Gütersloh	8,0	-0,9	1,5	1,6	1,6	1,6
31	128 Coesfeld - Steinfurt II	8,0	-0,9	1,0	0,7	0,7	1,3
32	145 Unna I	8,0	-0,9	1,5	1,0	-1,3	1,2
33	114 Wesel I	7,9	-1,0	2,0	1,9	0,5	2,0
34	118 Oberhausen - Wesel III	7,8	-1,1	1,7	1,0	0,8	1,3
35	112 Viersen	7,8	-1,1	1,6	1,2	0,2	1,7
36	110 Mönchengladbach	7,7	-1,1	1,3	1,1	0	1,2
37	142 Herne - Bochum II	7,5	-1,4	1,6	1,5	-0,5	1,3
38	122 Recklinghausen I	7,4	-1,4	1,5	1,4	1,6	1,1
39	129 Steinfurt III	7,4	-1,5	1,1	1,0	0	1,4
40	139 Hagen - Ennepe-Ruhr-Kreis I	7,4	-1,5	1,7	1,9	1,1	1,6
41	136 Lippe I	7,3	-1,6	1,6	1,4	1,0	1,2
42	134 Herford - Minden-Lübbecke II	7,3	-1,6	1,7	2,0	1,5	1,5
43	147 Soest	7,2	-1,7	1,6	2,0	2,3	2,2
44	100 Oberbergischer Kreis	7,1	-1,8	1,1	1,7	1,4	1,2
45	124 Gelsenkirchen	7,1	-1,8	2,0	2,4	1,1	1,7
46	135 Minden-Lübbecke I	7,0	-1,9	1,4	1,9	1,0	1,6
47	109 Neuss I	7,0	-1,9	1,7	1,9	1,7	1,6
48	149 Siegen-Wittgenstein	7,0	-1,9	1,8	1,5	1,9	1,8
49	89 Kreis Aachen	6,9	-2,0	1,7	1,6	1,6	1,6
50	123 Recklinghausen II	6,9	-2,0	1,8	1,7	0,8	1,6

1) Wahlen zu den Vertretungen der Kreise und kreisfreien Städte

5. Rangfolge der Zweitstimmenanteile einzelner Parteien bei der Bundestagswahl 2002
(vorläufiges Ergebnis) und Abweichungen gegenüber anderen Wahlen nach Wahlkreisen

GRÜNE							
Rang	Wahlkreis	Zweitstimmenanteil %	Differenz in Prozentpunkten gegenüber				
			Landesdurchschnitt	Bundestagswahl	Landtagswahl	Kommunalwahlen ¹⁾	Europawahl
		Bundestagswahl 2002	1998	2000	1999	1999	
51	137 Höxter - Lippe II	6,7	-2,1	1,4	1,2	0,9	1,4
52	91 Düren	6,7	-2,2	1,7	1,5	1,4	1,4
53	138 Paderborn	6,6	-2,3	1,1	0,6	0,2	0,7
54	131 Warendorf	6,5	-2,3	1,0	1,1	0,8	1,4
55	126 Bottrop - Recklinghausen III	6,5	-2,3	1,5	1,6	2,0	1,4
56	125 Steinfurt I - Borken I	6,4	-2,5	0,2	0,9	1,5	1,2
57	117 Duisburg II	6,4	-2,5	1,5	1,8	1,8	1,9
58	113 Kleve	6,3	-2,6	1,1	0,7	-0,3	1,3
59	127 Borken II	6,2	-2,7	0,5	0,4	0,8	1,0
60	150 Olpe - Märkischer Kreis I	6,1	-2,8	1,4	1,6	1,4	1,6
61	151 Märkischer Kreis II	6,0	-2,9	1,2	1,2	1,0	1,4
62	146 Hamm - Unna II	6,0	-2,9	1,4	1,1	0,4	1,2
63	90 Heinsberg	5,7	-3,2	0,5	0,4	-0,6	0,9
64	148 Hochsauerlandkreis	5,2	-3,6	1,1	1,6	1,0	1,8
	Nordrhein-Westfalen	8,9	0	2,0	1,8	1,6	1,7

1) Wahlen zu den Vertretungen der Kreise und kreisfreien Städte

**5. Rangfolge der Zweitstimmenanteile einzelner Parteien bei der Bundestagswahl 2002
(vorläufiges Ergebnis) und Abweichungen gegenüber anderen Wahlen nach Wahlkreisen**

PDS								
Rang	Wahlkreis	Zweitstimmenanteil %	Differenz in Prozentpunkten gegenüber					
			Landesdurchschnitt	Bundestagswahl	Landtagswahl	Kommunalwahlen ¹⁾	Europawahl	
		Bundestagswahl 2002	1998	2000	1999	1999		
1	103 Wuppertal I	2,0	0,8	0,3	0,2	-1,1	-0,3	
2	96 Köln III	2,0	0,8	0,3	0,4	-0,3	-0,4	
3	116 Duisburg I	1,9	0,7	0,2	-0,2	-2,1	-0,4	
4	94 Köln I	1,9	0,7	0,3	0,4	-0,1	-0,4	
5	143 Dortmund I	1,8	0,6	0,2	0,3	1,8	-0,5	
6	133 Bielefeld	1,8	0,6	0	0,1	-0,9	-0,5	
7	141 Bochum I	1,8	0,6	0,3	0,4	1,8	-0,5	
8	95 Köln II	1,8	0,6	0,2	0,3	-0,3	-0,4	
9	117 Duisburg II	1,7	0,5	0,1	-0,3	-2,8	-0,4	
10	108 Düsseldorf II	1,7	0,5	-0,1	0,2	-0,8	-0,6	
11	120 Essen II	1,7	0,5	0	0,3	-1,2	-0,5	
12	88 Aachen	1,6	0,4	-0,1	0,2	-0,6	-0,4	
13	144 Dortmund II	1,6	0,4	0	0,3	1,6	-0,3	
14	142 Herne - Bochum II	1,6	0,4	0,1	-0,1	-0,5	-0,3	
15	97 Bonn	1,6	0,4	0,1	0,3	0,1	-0,5	
16	102 Leverkusen - Köln IV	1,5	0,3	0,1	0,4	0,6	-0,1	
17	121 Essen III	1,5	0,3	0	0,3	-0,8	-0,5	
18	107 Düsseldorf I	1,5	0,3	-0,1	0,2	-0,7	-0,5	
19	124 Gelsenkirchen	1,4	0,2	-0,1	-0,1	-1,3	-0,4	
20	118 Oberhausen - Wesel III	1,4	0,2	0,2	-0,3	-0,9	-0,3	
21	104 Solingen - Remscheid - Wuppertal II	1,4	0,2	0	0,1	1,0	-0,1	
22	130 Münster	1,4	0,2	-0,1	0,4	0	-0,4	
23	119 Mülheim - Essen I	1,3	0,1	0,1	0	0,6	-0,3	
24	140 Ennepe-Ruhr-Kreis II	1,3	0,1	0,1	0,2	1,3	-0,4	
25	126 Bottrop - Recklinghausen III	1,2	0	0	0,2	-0,1	-0,2	
26	106 Mettmann II	1,2	0	0	-0,2	1,2	-0,1	
27	115 Krefeld II - Wesel II	1,2	0	0,1	0,1	1,2	-0,1	
28	122 Recklinghausen I	1,2	0	-0,1	0,1	-0,8	-0,3	
29	110 Mönchengladbach	1,1	-0,1	0	-0,1	1,1	0	
30	139 Hagen - Ennepe-Ruhr-Kreis I	1,1	-0,1	0	0,2	0,5	-0,3	
31	145 Unna I	1,1	-0,1	-0,1	0	-0,4	-0,1	
32	101 Rheinisch-Bergischer Kreis	1,1	-0,1	0	0,3	1,1	0	
33	123 Recklinghausen II	1,1	-0,1	-0,1	0,1	-0,6	0	
34	105 Mettmann I	1,1	-0,1	-0,2	0,1	1,1	-0,2	
35	111 Krefeld I - Neuss II	1,0	-0,2	0	0,2	0,3	0	
36	149 Siegen-Wittgenstein	1,0	-0,2	-0,1	-0,2	1,0	-0,1	
37	134 Herford - Minden-Lübbecke II	1,0	-0,2	-0,1	0,1	1,0	-0,1	
38	147 Soest	1,0	-0,2	0,1	0,1	1,0	0,3	
39	98 Rhein-Sieg-Kreis I	1,0	-0,2	-0,2	0,1	1,0	-0,1	
40	146 Hamm - Unna II	1,0	-0,2	-0,2	0,2	0,6	-0,1	
41	100 Oberbergischer Kreis	1,0	-0,2	0,1	0,2	1,0	0,1	
42	136 Lippe I	1,0	-0,2	-0,1	0,1	1,0	0	
43	93 Euskirchen - Erftkreis II	1,0	-0,2	0,1	0,4	1,0	0,1	
44	109 Neuss I	1,0	-0,2	-0,1	0	-0,3	0	
45	114 Wesel I	0,9	-0,3	-0,1	0	0,9	0	
46	92 Erftkreis I	0,9	-0,3	0	-0,1	0,9	0,1	
47	135 Minden-Lübbecke I	0,9	-0,3	0	0,2	0,9	0,1	
48	89 Kreis Aachen	0,9	-0,3	-0,2	-0,1	-0,8	-0,1	
49	151 Märkischer Kreis II	0,9	-0,3	-0,2	-0,1	0,9	-0,1	
50	112 Viersen	0,9	-0,3	-0,1	0,1	0,9	0	

1) Wahlen zu den Vertretungen der Kreise und kreisfreien Städte

5. Rangfolge der Zweitstimmenanteile einzelner Parteien bei der Bundestagswahl 2002
(vorläufiges Ergebnis) und Abweichungen gegenüber anderen Wahlen nach Wahlkreisen

PDS								
Rang	Wahlkreis	Zweitstimmenanteil %	Differenz in Prozentpunkten gegenüber					
			Landesdurchschnitt	Bundestagswahl	Landtagswahl	Kommunalwahlen ¹⁾	Europawahl	
		Bundestagswahl 2002	1998	2000	1999	1999		
51	91 Düren	0,9	-0,3	-0,1	0,1	-0,4	-0,1	
52	90 Heinsberg	0,9	-0,3	0,1	0,1	0,9	0,2	
53	99 Rhein-Sieg-Kreis II	0,9	-0,3	-0,1	0,1	0,9	-0,1	
54	150 Olpe - Märkischer Kreis I	0,9	-0,3	-0,1	0	0,9	0,1	
55	132 Gütersloh	0,8	-0,3	-0,1	0	0,8	-0,1	
56	131 Warendorf	0,8	-0,4	-0,1	0,2	-0,2	0	
57	138 Paderborn	0,8	-0,4	0	0	0,8	0	
58	137 Höxter - Lippe II	0,8	-0,4	-0,1	0,1	0,8	-0,1	
59	129 Steinfurt III	0,8	-0,4	0	0	0,8	0,1	
60	113 Kleve	0,8	-0,4	0	-0,3	0,8	0,1	
61	128 Coesfeld - Steinfurt II	0,7	-0,5	-0,1	0,1	0,7	0,1	
62	148 Hochsauerlandkreis	0,7	-0,5	0	0,3	0,7	0,2	
63	125 Steinfurt I - Borken I	0,7	-0,5	0	0	0,7	0,1	
64	127 Borken II	0,7	-0,5	0,1	0,1	0,7	0,1	
	Nordrhein-Westfalen	1,2	0	0	0,1	0,4	-0,2	

1) Wahlen zu den Vertretungen der Kreise und kreisfreien Städte

**6. Größte Zweitstimmengewinne bzw. -verluste einzelner Parteien bei der Bundestagswahl 2002
(vorläufiges Ergebnis) gegenüber anderen Wahlen in einzelnen Wahlkreisen**

Größte Zweitstimmengewinne		Größte Zweitstimmenverluste	
Wahlkreise	Prozentpunkte	Wahlkreise	Prozentpunkte

SPD

gegenüber Bundestagswahl 1998

124 Gelsenkirchen	-5,8
120 Essen II	-5,5
103 Wuppertal I	-5,1
142 Herne - Bochum II	-5,1
127 Borken II	-5,0
149 Siegen-Wittgenstein	-5,0
148 Hochsauerlandkreis	-5,0
89 Kreis Aachen	-5,0
119 Mülheim - Essen I	-5,0
126 Bottrop - Recklinghausen III	-4,9

gegenüber Landtagswahl 2000

130 Münster	5,7	134 Herford - Minden-Lübbecke II	-3,4
128 Coesfeld - Steinfurt II	3,4	103 Wuppertal I	-2,7
131 Warendorf	2,9	108 Düsseldorf II	-2,4
113 Kleve	2,5	136 Lippe I	-2,4
122 Recklinghausen I	2,4	135 Minden-Lübbecke I	-2,2
125 Steinfurt I - Borken I	2,3	92 Erftkreis I	-1,6
121 Essen III	2,3	100 Oberbergischer Kreis	-1,5
146 Hamm - Unna II	2,2	97 Bonn	-1,5
127 Borken II	1,8	133 Bielefeld	-1,5
111 Krefeld I - Neuss II	1,5	107 Düsseldorf I	-1,5

gegenüber Kommunalwahlen 1999 ¹⁾

124 Gelsenkirchen	14,8
121 Essen III	14,3
126 Bottrop - Recklinghausen III	13,7
122 Recklinghausen I	13,7
120 Essen II	13,5
102 Leverkusen - Köln IV	13,5
146 Hamm - Unna II	13,0
141 Bochum I	12,6
142 Herne - Bochum II	12,3
144 Dortmund II	12,2

gegenüber Europawahl 1999

130 Münster	8,1
121 Essen III	7,4
126 Bottrop - Recklinghausen III	7,4
113 Kleve	7,1
146 Hamm - Unna II	6,9
151 Märkischer Kreis II	6,9
102 Leverkusen - Köln IV	6,9
115 Krefeld II - Wesel II	6,8
143 Dortmund I	6,7
88 Aachen	6,7

1) Wahlen zu den Vertretungen der Kreise und kreisfreien Städte

**6. Größte Zweitstimmengewinne bzw. -verluste einzelner Parteien bei der Bundestagswahl 2002
(vorläufiges Ergebnis) gegenüber anderen Wahlen in einzelnen Wahlkreisen**

Größte Zweitstimmengewinne		Größte Zweitstimmenverluste	
Wahlkreise	Prozentpunkte	Wahlkreise	Prozentpunkte

CDU

gegenüber Bundestagswahl 1998

148 Hochsauerlandkreis	3,5	88 Aachen	-1,0
110 Mönchengladbach	3,4	130 Münster	-0,9
149 Siegen-Wittgenstein	3,3	95 Köln II	-0,8
151 Märkischer Kreis II	2,5	96 Köln III	-0,6
137 Höxter - Lippe II	2,4	115 Krefeld II - Wesel II	-0,1
138 Paderborn	2,4		
106 Mettmann II	2,4		
150 Olpe - Märkischer Kreis I	2,3		
105 Mettmann I	2,0		
124 Gelsenkirchen	2,0		

gegenüber Landtagswahl 2000

140 Ennepe-Ruhr-Kreis II	1,1	125 Steinfurt I - Borken I	-5,4
105 Mettmann I	0,8	127 Borken II	-4,5
136 Lippe I	0,7	96 Köln III	-4,4
134 Herford - Minden-Lübbecke II	0,4	130 Münster	-4,0
103 Wuppertal I	0,2	146 Hamm - Unna II	-3,9
106 Mettmann II	0,1	128 Coesfeld - Steinfurt II	-3,9
		95 Köln II	-3,8
		122 Recklinghausen I	-3,8
		114 Wesel I	-3,5
		94 Köln I	-3,5

gegenüber Kommunalwahlen 1999 ¹⁾

121 Essen III	-22,7
130 Münster	-19,8
115 Krefeld II - Wesel II	-19,8
120 Essen II	-19,3
124 Gelsenkirchen	-18,0
146 Hamm - Unna II	-17,8
117 Duisburg II	-17,8
122 Recklinghausen I	-17,6
126 Bottrop - Recklinghausen III	-17,3
89 Kreis Aachen	-17,3

gegenüber Europawahl 1999

128 Coesfeld - Steinfurt II	-15,0
148 Hochsauerlandkreis	-14,8
130 Münster	-14,7
125 Steinfurt I - Borken I	-14,7
131 Warendorf	-14,5
111 Krefeld I - Neuss II	-14,3
88 Aachen	-14,2
127 Borken II	-14,1
150 Olpe - Märkischer Kreis I	-14,0
147 Soest	-14,0

1) Wahlen zu den Vertretungen der Kreise und kreisfreien Städte

**6. Größte Zweitstimmengewinne bzw. -verluste einzelner Parteien bei der Bundestagswahl 2002
(vorläufiges Ergebnis) gegenüber anderen Wahlen in einzelnen Wahlkreisen**

Größte Zweitstimmengewinne		Größte Zweitstimmenverluste	
Wahlkreise	Prozentpunkte	Wahlkreise	Prozentpunkte

FDP

gegenüber Bundestagswahl 1998

89 Kreis Aachen	3,4
92 Erftkreis I	3,3
124 Gelsenkirchen	3,3
127 Borken II	3,2
90 Heinsberg	3,1
125 Steinfurt I - Borken I	3,0
118 Oberhausen - Wesel III	3,0
120 Essen II	3,0
123 Recklinghausen II	3,0
126 Bottrop - Recklinghausen III	2,9

gegenüber Landtagswahl 2000

125 Steinfurt I - Borken I	1,3	130 Münster	-3,1
127 Borken II	1,2	88 Aachen	-2,3
135 Minden-Lübbecke I	1,2	107 Düsseldorf I	-2,3
98 Rhein-Sieg-Kreis I	0,8	119 Mülheim - Essen I	-2,1
134 Herford - Minden-Lübbecke II	0,7	131 Warendorf	-2,0
146 Hamm - Unna II	0,7	110 Mönchengladbach	-1,9
90 Heinsberg	0,6	115 Krefeld II - Wesel II	-1,8
137 Höxter - Lippe II	0,6	112 Viersen	-1,8
89 Kreis Aachen	0,5	105 Mettmann I	-1,7
148 Hochsauerlandkreis	0,5	111 Krefeld I - Neuss II	-1,6

gegenüber Kommunalwahlen 1999 ¹⁾

127 Borken II	7,1
107 Düsseldorf I	6,9
150 Olpe - Märkischer Kreis I	6,5
128 Coesfeld - Steinfurt II	6,5
89 Kreis Aachen	6,4
125 Steinfurt I - Borken I	6,3
130 Münster	6,2
109 Neuss I	6,1
98 Rhein-Sieg-Kreis I	6,1
108 Düsseldorf II	6,1

gegenüber Europawahl 1999

128 Coesfeld - Steinfurt II	7,8
127 Borken II	7,4
147 Soest	7,4
125 Steinfurt I - Borken I	7,3
131 Warendorf	7,2
104 Solingen - Remscheid - Wuppertal II	7,0
112 Viersen	7,0
98 Rhein-Sieg-Kreis I	6,9
111 Krefeld I - Neuss II	6,9
99 Rhein-Sieg-Kreis II	6,9

1) Wahlen zu den Vertretungen der Kreise und kreisfreien Städte

**6. Größte Zweitstimmengewinne bzw. -verluste einzelner Parteien bei der Bundestagswahl 2002
(vorläufiges Ergebnis) gegenüber anderen Wahlen in einzelnen Wahlkreisen**

Größte Zweitstimmengewinne		Größte Zweitstimmenverluste	
Wahlkreise	Prozentpunkte	Wahlkreise	Prozentpunkte

GRÜNE

gegenüber Bundestagswahl 1998

96 Köln III	4,3
88 Aachen	4,1
95 Köln II	3,9
94 Köln I	3,9
97 Bonn	3,8
107 Düsseldorf I	3,7
133 Bielefeld	3,5
108 Düsseldorf II	3,4
121 Essen III	3,1
103 Wuppertal I	2,9

gegenüber Landtagswahl 2000

107 Düsseldorf I	3,6
97 Bonn	3,6
108 Düsseldorf II	3,4
88 Aachen	3,2
95 Köln II	3,1
103 Wuppertal I	2,9
101 Rheinisch-Bergischer Kreis	2,8
92 Erftkreis I	2,6
102 Leverkusen - Köln IV	2,6
94 Köln I	2,4

gegenüber Kommunalwahlen 1999 ¹⁾

88 Aachen	5,8	145 Unna I	-1,3
97 Bonn	5,3	90 Heinsberg	-0,6
107 Düsseldorf I	5,2	142 Herne - Bochum II	-0,5
108 Düsseldorf II	4,7	113 Kleve	-0,3
103 Wuppertal I	4,5	96 Köln III	-0,2
130 Münster	4,4		
133 Bielefeld	3,4		
104 Solingen - Remscheid - Wuppertal II	2,8		
121 Essen III	2,6		
101 Rheinisch-Bergischer Kreis	2,6		

gegenüber Europawahl 1999

107 Düsseldorf I	3,7
88 Aachen	3,3
108 Düsseldorf II	3,0
133 Bielefeld	2,9
97 Bonn	2,7
95 Köln II	2,6
121 Essen III	2,6
103 Wuppertal I	2,5
101 Rheinisch-Bergischer Kreis	2,4
116 Duisburg I	2,3

1) Wahlen zu den Vertretungen der Kreise und kreisfreien Städte

**6. Größte Zweitstimmengewinne bzw. -verluste einzelner Parteien bei der Bundestagswahl 2002
(vorläufiges Ergebnis) gegenüber anderen Wahlen in einzelnen Wahlkreisen**

Größte Zweitstimmengewinne		Größte Zweitstimmenverluste	
Wahlkreise	Prozentpunkte	Wahlkreise	Prozentpunkte

PDS

gegenüber Bundestagswahl 1998

141 Bochum I	0,3	151 Märkischer Kreis II	-0,2
96 Köln III	0,3	89 Kreis Aachen	-0,2
94 Köln I	0,3	105 Mettmann I	-0,2
103 Wuppertal I	0,3	146 Hamm - Unna II	-0,2
118 Oberhausen - Wesel III	0,2	98 Rhein-Sieg-Kreis I	-0,2
116 Duisburg I	0,2	122 Recklinghausen I	-0,1
95 Köln II	0,2	123 Recklinghausen II	-0,1
143 Dortmund I	0,2	91 Düren	-0,1
102 Leverkusen - Köln IV	0,1	99 Rhein-Sieg-Kreis II	-0,1
90 Heinsberg	0,1	107 Düsseldorf I	-0,1

gegenüber Landtagswahl 2000

93 Euskirchen - Erftkreis II	0,4	118 Oberhausen - Wesel III	-0,3
94 Köln I	0,4	113 Kleve	-0,3
141 Bochum I	0,4	117 Duisburg II	-0,3
96 Köln III	0,4	116 Duisburg I	-0,2
130 Münster	0,4	149 Siegen-Wittgenstein	-0,2
102 Leverkusen - Köln IV	0,4	106 Mettmann II	-0,2
121 Essen III	0,3	89 Kreis Aachen	-0,1
144 Dortmund II	0,3	110 Mönchengladbach	-0,1
120 Essen II	0,3	151 Märkischer Kreis II	-0,1
143 Dortmund I	0,3	92 Erftkreis I	-0,1

gegenüber Kommunalwahlen 1999 ¹⁾

143 Dortmund I	1,8	117 Duisburg II	-2,8
141 Bochum I	1,8	116 Duisburg I	-2,1
144 Dortmund II	1,6	124 Gelsenkirchen	-1,3
140 Ennepe-Ruhr-Kreis II	1,3	120 Essen II	-1,2
106 Mettmann II	1,2	103 Wuppertal I	-1,1
115 Krefeld II - Wesel II	1,2	118 Oberhausen - Wesel III	-0,9
110 Mönchengladbach	1,1	133 Bielefeld	-0,9
101 Rheinisch-Bergischer Kreis	1,1	121 Essen III	-0,8
105 Mettmann I	1,1	89 Kreis Aachen	-0,8
104 Solingen - Remscheid - Wuppertal II	1,0	122 Recklinghausen I	-0,8

gegenüber Europawahl 1999

147 Soest	0,3	108 Düsseldorf II	-0,6
90 Heinsberg	0,2	107 Düsseldorf I	-0,5
148 Hochsauerlandkreis	0,2	121 Essen III	-0,5
93 Euskirchen - Erftkreis II	0,1	97 Bonn	-0,5
129 Steinfurt III	0,1	143 Dortmund I	-0,5
127 Borken II	0,1	133 Bielefeld	-0,5
100 Oberbergischer Kreis	0,1	141 Bochum I	-0,5
150 Olpe - Märkischer Kreis I	0,1	120 Essen II	-0,5
92 Erftkreis I	0,1	88 Aachen	-0,4
128 Coesfeld - Steinfurt II	0,1	96 Köln III	-0,4

1) Wahlen zu den Vertretungen der Kreise und kreisfreien Städte

**7. Rangfolge der Zweitstimmenanteile einzelner Parteien bei der Bundestagswahl 2002
(vorläufiges Ergebnis) im Vergleich zu anderen Parteien nach Wahlkreisen**

SPD						
Rang	Wahlkreis	SPD	CDU	FDP	GRÜNE	PDS
		Stimmenanteil in %				
1	117 Duisburg II	59,1	22,8	6,1	6,4	1,7
2	142 Herne - Bochum II	57,8	23,3	6,2	7,5	1,6
3	118 Oberhausen - Wesel III	57,0	24,0	7,0	7,8	1,4
4	124 Gelsenkirchen	56,5	24,0	6,9	7,1	1,4
5	144 Dortmund II	54,5	24,9	7,3	9,2	1,6
6	120 Essen II	54,5	24,5	7,1	8,6	1,7
7	116 Duisburg I	53,6	25,0	7,1	9,3	1,9
8	145 Unna I	53,3	26,8	8,3	8,0	1,1
9	122 Recklinghausen I	53,1	28,0	7,3	7,4	1,2
10	126 Bottrop - Recklinghausen III	53,1	28,8	7,3	6,5	1,2
11	123 Recklinghausen II	53,0	28,4	7,6	6,9	1,1
12	141 Bochum I	52,0	25,5	7,2	10,8	1,8
13	143 Dortmund I	51,8	25,1	7,5	11,4	1,8
14	119 Mülheim - Essen I	51,6	27,6	8,6	8,5	1,3
15	140 Ennepe-Ruhr-Kreis II	51,6	26,9	8,4	9,6	1,3
16	146 Hamm - Unna II	50,6	32,5	7,7	6,0	1,0
17	139 Hagen - Ennepe-Ruhr-Kreis I	49,0	30,9	8,8	7,4	1,1
18	115 Krefeld II - Wesel II	46,7	31,3	9,2	9,0	1,2
19	114 Wesel I	46,1	33,2	9,4	7,9	0,9
20	136 Lippe I	45,9	33,6	9,0	7,3	1,0
21	102 Leverkusen - Köln IV	45,4	31,1	8,8	10,9	1,5
22	134 Herford - Minden-Lübbecke II	45,1	35,4	8,6	7,3	1,0
23	135 Minden-Lübbecke I	44,9	34,9	9,3	7,0	0,9
24	89 Kreis Aachen	44,8	35,2	9,4	6,9	0,9
25	96 Köln III	44,6	27,3	7,8	16,1	2,0
26	121 Essen III	44,1	30,9	9,3	12,0	1,5
27	129 Steinfurt III	44,0	36,5	9,8	7,4	0,8
28	92 Erftkreis I	43,8	34,2	10,6	8,1	0,9
29	151 Märkischer Kreis II	43,1	37,0	9,4	6,0	0,9
30	94 Köln I	42,9	29,1	8,6	15,2	1,9
31	103 Wuppertal I	42,8	30,1	10,6	11,4	2,0
32	108 Düsseldorf II	42,0	32,2	9,8	11,7	1,7
33	149 Siegen-Wittgenstein	41,8	38,1	8,9	7,0	1,0
34	133 Bielefeld	41,5	32,0	7,9	14,0	1,8
35	104 Solingen - Remscheid - Wuppertal II	41,4	34,3	11,4	8,6	1,4
36	106 Mettmann II	41,4	35,8	10,9	8,0	1,2
37	91 Düren	41,0	39,8	9,0	6,7	0,9
38	105 Mettmann I	39,3	37,4	11,3	8,5	1,1
39	109 Neuss I	38,6	40,4	10,3	7,0	1,0
40	147 Soest	38,6	40,2	10,4	7,2	1,0
41	131 Warendorf	38,5	41,7	10,6	6,5	0,8
42	100 Oberbergischer Kreis	38,4	41,7	9,3	7,1	1,0
43	110 Mönchengladbach	38,0	40,8	9,9	7,7	1,1
44	98 Rhein-Sieg-Kreis I	37,7	38,6	11,1	9,3	1,0
45	125 Steinfurt I - Borken I	37,7	43,8	9,9	6,4	0,7
46	111 Krefeld I - Neuss II	37,6	38,9	11,4	8,5	1,0
47	112 Viersen	37,3	40,7	11,0	7,8	0,9
48	132 Gütersloh	37,1	41,9	9,7	8,0	0,8
49	113 Kleve	37,1	44,3	9,5	6,3	0,8
50	150 Olpe - Märkischer Kreis I	37,1	44,1	9,3	6,1	0,9

**7. Rangfolge der Zweitstimmenanteile einzelner Parteien bei der Bundestagswahl 2002
(vorläufiges Ergebnis) im Vergleich zu anderen Parteien nach Wahlkreisen**

SPD						
Rang	Wahlkreis	SPD	CDU	FDP	GRÜNE	PDS
		Stimmenanteil in %				
51	93 Euskirchen - Erftkreis II	37,0	40,9	11,0	8,1	1,0
52	137 Höxter - Lippe II	36,9	44,2	8,6	6,7	0,8
53	107 Düsseldorf I	36,7	35,6	11,8	12,3	1,5
54	95 Köln II	36,3	30,7	10,7	19,0	1,8
55	101 Rheinisch-Bergischer Kreis	36,3	38,0	11,9	10,6	1,1
56	130 Münster	36,2	34,2	11,3	15,6	1,4
57	88 Aachen	36,1	34,0	9,7	16,6	1,6
58	90 Heinsberg	35,9	45,5	9,5	5,7	0,9
59	148 Hochsauerlandkreis	34,4	48,5	9,0	5,2	0,7
60	128 Coesfeld - Steinfurt II	34,1	44,6	10,9	8,0	0,7
61	127 Borken II	33,5	47,9	10,1	6,2	0,7
62	97 Bonn	32,6	36,6	11,6	15,6	1,6
63	99 Rhein-Sieg-Kreis II	32,2	42,8	12,4	9,9	0,9
64	138 Paderborn	29,1	52,2	8,5	6,6	0,8
	Nordrhein-Westfalen	43,0	35,1	9,3	8,9	1,2

**7. Rangfolge der Zweitstimmenanteile einzelner Parteien bei der Bundestagswahl 2002
(vorläufiges Ergebnis) im Vergleich zu anderen Parteien nach Wahlkreisen**

CDU						
Rang	Wahlkreis	CDU	SPD	FDP	GRÜNE	PDS
		Stimmenanteil in %				
1	138 Paderborn	52,2	29,1	8,5	6,6	0,8
2	148 Hochsauerlandkreis	48,5	34,4	9,0	5,2	0,7
3	127 Borken II	47,9	33,5	10,1	6,2	0,7
4	90 Heinsberg	45,5	35,9	9,5	5,7	0,9
5	128 Coesfeld - Steinfurt II	44,6	34,1	10,9	8,0	0,7
6	113 Kleve	44,3	37,1	9,5	6,3	0,8
7	137 Höxter - Lippe II	44,2	36,9	8,6	6,7	0,8
8	150 Olpe - Märkischer Kreis I	44,1	37,1	9,3	6,1	0,9
9	125 Steinfurt I - Borken I	43,8	37,7	9,9	6,4	0,7
10	99 Rhein-Sieg-Kreis II	42,8	32,2	12,4	9,9	0,9
11	132 Gütersloh	41,9	37,1	9,7	8,0	0,8
12	100 Oberbergischer Kreis	41,7	38,4	9,3	7,1	1,0
13	131 Warendorf	41,7	38,5	10,6	6,5	0,8
14	93 Euskirchen - Erftkreis II	40,9	37,0	11,0	8,1	1,0
15	110 Mönchengladbach	40,8	38,0	9,9	7,7	1,1
16	112 Viersen	40,7	37,3	11,0	7,8	0,9
17	109 Neuss I	40,4	38,6	10,3	7,0	1,0
18	147 Soest	40,2	38,6	10,4	7,2	1,0
19	91 Düren	39,8	41,0	9,0	6,7	0,9
20	111 Krefeld I - Neuss II	38,9	37,6	11,4	8,5	1,0
21	98 Rhein-Sieg-Kreis I	38,6	37,7	11,1	9,3	1,0
22	149 Siegen-Wittgenstein	38,1	41,8	8,9	7,0	1,0
23	101 Rheinisch-Bergischer Kreis	38,0	36,3	11,9	10,6	1,1
24	105 Mettmann I	37,4	39,3	11,3	8,5	1,1
25	151 Märkischer Kreis II	37,0	43,1	9,4	6,0	0,9
26	97 Bonn	36,6	32,6	11,6	15,6	1,6
27	129 Steinfurt III	36,5	44,0	9,8	7,4	0,8
28	106 Mettmann II	35,8	41,4	10,9	8,0	1,2
29	107 Düsseldorf I	35,6	36,7	11,8	12,3	1,5
30	134 Herford - Minden-Lübbecke II	35,4	45,1	8,6	7,3	1,0
31	89 Kreis Aachen	35,2	44,8	9,4	6,9	0,9
32	135 Minden-Lübbecke I	34,9	44,9	9,3	7,0	0,9
33	104 Solingen - Remscheid - Wuppertal II	34,3	41,4	11,4	8,6	1,4
34	130 Münster	34,2	36,2	11,3	15,6	1,4
35	92 Erftkreis I	34,2	43,8	10,6	8,1	0,9
36	88 Aachen	34,0	36,1	9,7	16,6	1,6
37	136 Lippe I	33,6	45,9	9,0	7,3	1,0
38	114 Wesel I	33,2	46,1	9,4	7,9	0,9
39	146 Hamm - Unna II	32,5	50,6	7,7	6,0	1,0
40	108 Düsseldorf II	32,2	42,0	9,8	11,7	1,7
41	133 Bielefeld	32,0	41,5	7,9	14,0	1,8
42	115 Krefeld II - Wesel II	31,3	46,7	9,2	9,0	1,2
43	102 Leverkusen - Köln IV	31,1	45,4	8,8	10,9	1,5
44	139 Hagen - Ennepe-Ruhr-Kreis I	30,9	49,0	8,8	7,4	1,1
45	121 Essen III	30,9	44,1	9,3	12,0	1,5
46	95 Köln II	30,7	36,3	10,7	19,0	1,8
47	103 Wuppertal I	30,1	42,8	10,6	11,4	2,0
48	94 Köln I	29,1	42,9	8,6	15,2	1,9
49	126 Bottrop - Recklinghausen III	28,8	53,1	7,3	6,5	1,2
50	123 Recklinghausen II	28,4	53,0	7,6	6,9	1,1

**7. Rangfolge der Zweitstimmenanteile einzelner Parteien bei der Bundestagswahl 2002
(vorläufiges Ergebnis) im Vergleich zu anderen Parteien nach Wahlkreisen**

CDU						
Rang	Wahlkreis	CDU	SPD	FDP	GRÜNE	PDS
		Stimmenanteil in %				
51	122 Recklinghausen I	28,0	53,1	7,3	7,4	1,2
52	119 Mülheim - Essen I	27,6	51,6	8,6	8,5	1,3
53	96 Köln III	27,3	44,6	7,8	16,1	2,0
54	140 Ennepe-Ruhr-Kreis II	26,9	51,6	8,4	9,6	1,3
55	145 Unna I	26,8	53,3	8,3	8,0	1,1
56	141 Bochum I	25,5	52,0	7,2	10,8	1,8
57	143 Dortmund I	25,1	51,8	7,5	11,4	1,8
58	116 Duisburg I	25,0	53,6	7,1	9,3	1,9
59	144 Dortmund II	24,9	54,5	7,3	9,2	1,6
60	120 Essen II	24,5	54,5	7,1	8,6	1,7
61	118 Oberhausen - Wesel III	24,0	57,0	7,0	7,8	1,4
62	124 Gelsenkirchen	24,0	56,5	6,9	7,1	1,4
63	142 Herne - Bochum II	23,3	57,8	6,2	7,5	1,6
64	117 Duisburg II	22,8	59,1	6,1	6,4	1,7
	Nordrhein-Westfalen	35,1	43,0	9,3	8,9	1,2

**7. Rangfolge der Zweitstimmenanteile einzelner Parteien bei der Bundestagswahl 2002
(vorläufiges Ergebnis) im Vergleich zu anderen Parteien nach Wahlkreisen**

FDP						
Rang	Wahlkreis	FDP	SPD	CDU	GRÜNE	PDS
		Stimmenanteil in %				
1	99 Rhein-Sieg-Kreis II	12,4	32,2	42,8	9,9	0,9
2	101 Rheinisch-Bergischer Kreis	11,9	36,3	38,0	10,6	1,1
3	107 Düsseldorf I	11,8	36,7	35,6	12,3	1,5
4	97 Bonn	11,6	32,6	36,6	15,6	1,6
5	104 Solingen - Remscheid - Wuppertal II	11,4	41,4	34,3	8,6	1,4
6	111 Krefeld I - Neuss II	11,4	37,6	38,9	8,5	1,0
7	130 Münster	11,3	36,2	34,2	15,6	1,4
8	105 Mettmann I	11,3	39,3	37,4	8,5	1,1
9	98 Rhein-Sieg-Kreis I	11,1	37,7	38,6	9,3	1,0
10	112 Viersen	11,0	37,3	40,7	7,8	0,9
11	93 Euskirchen - Erftkreis II	11,0	37,0	40,9	8,1	1,0
12	106 Mettmann II	10,9	41,4	35,8	8,0	1,2
13	128 Coesfeld - Steinfurt II	10,9	34,1	44,6	8,0	0,7
14	95 Köln II	10,7	36,3	30,7	19,0	1,8
15	131 Warendorf	10,6	38,5	41,7	6,5	0,8
16	92 Erftkreis I	10,6	43,8	34,2	8,1	0,9
17	103 Wuppertal I	10,6	42,8	30,1	11,4	2,0
18	147 Soest	10,4	38,6	40,2	7,2	1,0
19	109 Neuss I	10,3	38,6	40,4	7,0	1,0
20	127 Borken II	10,1	33,5	47,9	6,2	0,7
21	110 Mönchengladbach	9,9	38,0	40,8	7,7	1,1
22	125 Steinfurt I - Borken I	9,9	37,7	43,8	6,4	0,7
23	129 Steinfurt III	9,8	44,0	36,5	7,4	0,8
24	108 Düsseldorf II	9,8	42,0	32,2	11,7	1,7
25	88 Aachen	9,7	36,1	34,0	16,6	1,6
26	132 Gütersloh	9,7	37,1	41,9	8,0	0,8
27	90 Heinsberg	9,5	35,9	45,5	5,7	0,9
28	113 Kleve	9,5	37,1	44,3	6,3	0,8
29	114 Wesel I	9,4	46,1	33,2	7,9	0,9
30	89 Kreis Aachen	9,4	44,8	35,2	6,9	0,9
31	151 Märkischer Kreis II	9,4	43,1	37,0	6,0	0,9
32	100 Oberbergischer Kreis	9,3	38,4	41,7	7,1	1,0
33	135 Minden-Lübbecke I	9,3	44,9	34,9	7,0	0,9
34	150 Olpe - Märkischer Kreis I	9,3	37,1	44,1	6,1	0,9
35	121 Essen III	9,3	44,1	30,9	12,0	1,5
36	115 Krefeld II - Wesel II	9,2	46,7	31,3	9,0	1,2
37	148 Hochsauerlandkreis	9,0	34,4	48,5	5,2	0,7
38	91 Düren	9,0	41,0	39,8	6,7	0,9
39	136 Lippe I	9,0	45,9	33,6	7,3	1,0
40	149 Siegen-Wittgenstein	8,9	41,8	38,1	7,0	1,0
41	102 Leverkusen - Köln IV	8,8	45,4	31,1	10,9	1,5
42	139 Hagen - Ennepe-Ruhr-Kreis I	8,8	49,0	30,9	7,4	1,1
43	119 Mülheim - Essen I	8,6	51,6	27,6	8,5	1,3
44	137 Höxter - Lippe II	8,6	36,9	44,2	6,7	0,8
45	94 Köln I	8,6	42,9	29,1	15,2	1,9
46	134 Herford - Minden-Lübbecke II	8,6	45,1	35,4	7,3	1,0
47	138 Paderborn	8,5	29,1	52,2	6,6	0,8
48	140 Ennepe-Ruhr-Kreis II	8,4	51,6	26,9	9,6	1,3
49	145 Unna I	8,3	53,3	26,8	8,0	1,1
50	133 Bielefeld	7,9	41,5	32,0	14,0	1,8

**7. Rangfolge der Zweitstimmenanteile einzelner Parteien bei der Bundestagswahl 2002
(vorläufiges Ergebnis) im Vergleich zu anderen Parteien nach Wahlkreisen**

FDP						
Rang	Wahlkreis	FDP	SPD	CDU	GRÜNE	PDS
		Stimmenanteil in %				
51	96 Köln III	7,8	44,6	27,3	16,1	2,0
52	146 Hamm - Unna II	7,7	50,6	32,5	6,0	1,0
53	123 Recklinghausen II	7,6	53,0	28,4	6,9	1,1
54	143 Dortmund I	7,5	51,8	25,1	11,4	1,8
55	122 Recklinghausen I	7,3	53,1	28,0	7,4	1,2
56	126 Bottrop - Recklinghausen III	7,3	53,1	28,8	6,5	1,2
57	144 Dortmund II	7,3	54,5	24,9	9,2	1,6
58	141 Bochum I	7,2	52,0	25,5	10,8	1,8
59	120 Essen II	7,1	54,5	24,5	8,6	1,7
60	116 Duisburg I	7,1	53,6	25,0	9,3	1,9
61	118 Oberhausen - Wesel III	7,0	57,0	24,0	7,8	1,4
62	124 Gelsenkirchen	6,9	56,5	24,0	7,1	1,4
63	142 Herne - Bochum II	6,2	57,8	23,3	7,5	1,6
64	117 Duisburg II	6,1	59,1	22,8	6,4	1,7
	Nordrhein-Westfalen	9,3	43,0	35,1	8,9	1,2

**7. Rangfolge der Zweitstimmenanteile einzelner Parteien bei der Bundestagswahl 2002
(vorläufiges Ergebnis) im Vergleich zu anderen Parteien nach Wahlkreisen**

GRÜNE						
Rang	Wahlkreis	GRÜNE	SPD	CDU	FDP	PDS
		Stimmenanteil in %				
1	95 Köln II	19,0	36,3	30,7	10,7	1,8
2	88 Aachen	16,6	36,1	34,0	9,7	1,6
3	96 Köln III	16,1	44,6	27,3	7,8	2,0
4	97 Bonn	15,6	32,6	36,6	11,6	1,6
5	130 Münster	15,6	36,2	34,2	11,3	1,4
6	94 Köln I	15,2	42,9	29,1	8,6	1,9
7	133 Bielefeld	14,0	41,5	32,0	7,9	1,8
8	107 Düsseldorf I	12,3	36,7	35,6	11,8	1,5
9	121 Essen III	12,0	44,1	30,9	9,3	1,5
10	108 Düsseldorf II	11,7	42,0	32,2	9,8	1,7
11	103 Wuppertal I	11,4	42,8	30,1	10,6	2,0
12	143 Dortmund I	11,4	51,8	25,1	7,5	1,8
13	102 Leverkusen - Köln IV	10,9	45,4	31,1	8,8	1,5
14	141 Bochum I	10,8	52,0	25,5	7,2	1,8
15	101 Rheinisch-Bergischer Kreis	10,6	36,3	38,0	11,9	1,1
16	99 Rhein-Sieg-Kreis II	9,9	32,2	42,8	12,4	0,9
17	140 Ennepe-Ruhr-Kreis II	9,6	51,6	26,9	8,4	1,3
18	98 Rhein-Sieg-Kreis I	9,3	37,7	38,6	11,1	1,0
19	116 Duisburg I	9,3	53,6	25,0	7,1	1,9
20	144 Dortmund II	9,2	54,5	24,9	7,3	1,6
21	115 Krefeld II - Wesel II	9,0	46,7	31,3	9,2	1,2
22	120 Essen II	8,6	54,5	24,5	7,1	1,7
23	104 Solingen - Remscheid - Wuppertal II	8,6	41,4	34,3	11,4	1,4
24	105 Mettmann I	8,5	39,3	37,4	11,3	1,1
25	111 Krefeld I - Neuss II	8,5	37,6	38,9	11,4	1,0
26	119 Mülheim - Essen I	8,5	51,6	27,6	8,6	1,3
27	92 Erftkreis I	8,1	43,8	34,2	10,6	0,9
28	93 Euskirchen - Erftkreis II	8,1	37,0	40,9	11,0	1,0
29	106 Mettmann II	8,0	41,4	35,8	10,9	1,2
30	132 Gütersloh	8,0	37,1	41,9	9,7	0,8
31	128 Coesfeld - Steinfurt II	8,0	34,1	44,6	10,9	0,7
32	145 Unna I	8,0	53,3	26,8	8,3	1,1
33	114 Wesel I	7,9	46,1	33,2	9,4	0,9
34	118 Oberhausen - Wesel III	7,8	57,0	24,0	7,0	1,4
35	112 Viersen	7,8	37,3	40,7	11,0	0,9
36	110 Mönchengladbach	7,7	38,0	40,8	9,9	1,1
37	142 Herne - Bochum II	7,5	57,8	23,3	6,2	1,6
38	122 Recklinghausen I	7,4	53,1	28,0	7,3	1,2
39	129 Steinfurt III	7,4	44,0	36,5	9,8	0,8
40	139 Hagen - Ennepe-Ruhr-Kreis I	7,4	49,0	30,9	8,8	1,1
41	136 Lippe I	7,3	45,9	33,6	9,0	1,0
42	134 Herford - Minden-Lübbecke II	7,3	45,1	35,4	8,6	1,0
43	147 Soest	7,2	38,6	40,2	10,4	1,0
44	100 Oberbergischer Kreis	7,1	38,4	41,7	9,3	1,0
45	124 Gelsenkirchen	7,1	56,5	24,0	6,9	1,4
46	135 Minden-Lübbecke I	7,0	44,9	34,9	9,3	0,9
47	109 Neuss I	7,0	38,6	40,4	10,3	1,0
48	149 Siegen-Wittgenstein	7,0	41,8	38,1	8,9	1,0
49	89 Kreis Aachen	6,9	44,8	35,2	9,4	0,9
50	123 Recklinghausen II	6,9	53,0	28,4	7,6	1,1

7. Rangfolge der Zweitstimmenanteile einzelner Parteien bei der Bundestagswahl 2002
(vorläufiges Ergebnis) im Vergleich zu anderen Parteien nach Wahlkreisen

GRÜNE						
Rang	Wahlkreis	GRÜNE	SPD	CDU	FDP	PDS
		Stimmenanteil in %				
51	137 Höxter - Lippe II	6,7	36,9	44,2	8,6	0,8
52	91 Düren	6,7	41,0	39,8	9,0	0,9
53	138 Paderborn	6,6	29,1	52,2	8,5	0,8
54	131 Warendorf	6,5	38,5	41,7	10,6	0,8
55	126 Bottrop - Recklinghausen III	6,5	53,1	28,8	7,3	1,2
56	125 Steinfurt I - Borken I	6,4	37,7	43,8	9,9	0,7
57	117 Duisburg II	6,4	59,1	22,8	6,1	1,7
58	113 Kleve	6,3	37,1	44,3	9,5	0,8
59	127 Borken II	6,2	33,5	47,9	10,1	0,7
60	150 Olpe - Märkischer Kreis I	6,1	37,1	44,1	9,3	0,9
61	151 Märkischer Kreis II	6,0	43,1	37,0	9,4	0,9
62	146 Hamm - Unna II	6,0	50,6	32,5	7,7	1,0
63	90 Heinsberg	5,7	35,9	45,5	9,5	0,9
64	148 Hochsauerlandkreis	5,2	34,4	48,5	9,0	0,7
	Nordrhein-Westfalen	8,9	43,0	35,1	9,3	1,2

**7. Rangfolge der Zweitstimmenanteile einzelner Parteien bei der Bundestagswahl 2002
(vorläufiges Ergebnis) im Vergleich zu anderen Parteien nach Wahlkreisen**

PDS						
Rang	Wahlkreis	PDS	SPD	CDU	FDP	GRÜNE
		Stimmenanteil in %				
1	103 Wuppertal I	2,0	42,8	30,1	10,6	11,4
2	96 Köln III	2,0	44,6	27,3	7,8	16,1
3	116 Duisburg I	1,9	53,6	25,0	7,1	9,3
4	94 Köln I	1,9	42,9	29,1	8,6	15,2
5	143 Dortmund I	1,8	51,8	25,1	7,5	11,4
6	133 Bielefeld	1,8	41,5	32,0	7,9	14,0
7	141 Bochum I	1,8	52,0	25,5	7,2	10,8
8	95 Köln II	1,8	36,3	30,7	10,7	19,0
9	117 Duisburg II	1,7	59,1	22,8	6,1	6,4
10	108 Düsseldorf II	1,7	42,0	32,2	9,8	11,7
11	120 Essen II	1,7	54,5	24,5	7,1	8,6
12	88 Aachen	1,6	36,1	34,0	9,7	16,6
13	144 Dortmund II	1,6	54,5	24,9	7,3	9,2
14	142 Herne - Bochum II	1,6	57,8	23,3	6,2	7,5
15	97 Bonn	1,6	32,6	36,6	11,6	15,6
16	102 Leverkusen - Köln IV	1,5	45,4	31,1	8,8	10,9
17	121 Essen III	1,5	44,1	30,9	9,3	12,0
18	107 Düsseldorf I	1,5	36,7	35,6	11,8	12,3
19	124 Gelsenkirchen	1,4	56,5	24,0	6,9	7,1
20	118 Oberhausen - Wesel III	1,4	57,0	24,0	7,0	7,8
21	104 Solingen - Remscheid - Wuppertal II	1,4	41,4	34,3	11,4	8,6
22	130 Münster	1,4	36,2	34,2	11,3	15,6
23	119 Mülheim - Essen I	1,3	51,6	27,6	8,6	8,5
24	140 Ennepe-Ruhr-Kreis II	1,3	51,6	26,9	8,4	9,6
25	126 Bottrop - Recklinghausen III	1,2	53,1	28,8	7,3	6,5
26	106 Mettmann II	1,2	41,4	35,8	10,9	8,0
27	115 Krefeld II - Wesel II	1,2	46,7	31,3	9,2	9,0
28	122 Recklinghausen I	1,2	53,1	28,0	7,3	7,4
29	110 Mönchengladbach	1,1	38,0	40,8	9,9	7,7
30	139 Hagen - Ennepe-Ruhr-Kreis I	1,1	49,0	30,9	8,8	7,4
31	145 Unna I	1,1	53,3	26,8	8,3	8,0
32	101 Rheinisch-Bergischer Kreis	1,1	36,3	38,0	11,9	10,6
33	123 Recklinghausen II	1,1	53,0	28,4	7,6	6,9
34	105 Mettmann I	1,1	39,3	37,4	11,3	8,5
35	111 Krefeld I - Neuss II	1,0	37,6	38,9	11,4	8,5
36	149 Siegen-Wittgenstein	1,0	41,8	38,1	8,9	7,0
37	134 Herford - Minden-Lübbecke II	1,0	45,1	35,4	8,6	7,3
38	147 Soest	1,0	38,6	40,2	10,4	7,2
39	98 Rhein-Sieg-Kreis I	1,0	37,7	38,6	11,1	9,3
40	146 Hamm - Unna II	1,0	50,6	32,5	7,7	6,0
41	100 Oberbergischer Kreis	1,0	38,4	41,7	9,3	7,1
42	136 Lippe I	1,0	45,9	33,6	9,0	7,3
43	93 Euskirchen - Erftkreis II	1,0	37,0	40,9	11,0	8,1
44	109 Neuss I	1,0	38,6	40,4	10,3	7,0
45	114 Wesel I	0,9	46,1	33,2	9,4	7,9
46	92 Erftkreis I	0,9	43,8	34,2	10,6	8,1
47	135 Minden-Lübbecke I	0,9	44,9	34,9	9,3	7,0
48	89 Kreis Aachen	0,9	44,8	35,2	9,4	6,9
49	151 Märkischer Kreis II	0,9	43,1	37,0	9,4	6,0
50	112 Viersen	0,9	37,3	40,7	11,0	7,8

7. Rangfolge der Zweitstimmenanteile einzelner Parteien bei der Bundestagswahl 2002
(vorläufiges Ergebnis) im Vergleich zu anderen Parteien nach Wahlkreisen

PDS						
Rang	Wahlkreis	PDS	SPD	CDU	FDP	GRÜNE
		Stimmenanteil in %				
51	91 Düren	0,9	41,0	39,8	9,0	6,7
52	90 Heinsberg	0,9	35,9	45,5	9,5	5,7
53	99 Rhein-Sieg-Kreis II	0,9	32,2	42,8	12,4	9,9
54	150 Olpe - Märkischer Kreis I	0,9	37,1	44,1	9,3	6,1
55	132 Gütersloh	0,8	37,1	41,9	9,7	8,0
56	131 Warendorf	0,8	38,5	41,7	10,6	6,5
57	138 Paderborn	0,8	29,1	52,2	8,5	6,6
58	137 Höxter - Lippe II	0,8	36,9	44,2	8,6	6,7
59	129 Steinfurt III	0,8	44,0	36,5	9,8	7,4
60	113 Kleve	0,8	37,1	44,3	9,5	6,3
61	128 Coesfeld - Steinfurt II	0,7	34,1	44,6	10,9	8,0
62	148 Hochsauerlandkreis	0,7	34,4	48,5	9,0	5,2
63	125 Steinfurt I - Borken I	0,7	37,7	43,8	9,9	6,4
64	127 Borken II	0,7	33,5	47,9	10,1	6,2
	Nordrhein-Westfalen	1,2	43,0	35,1	9,3	8,9

**8. Bei den Bundestagswahlen 1998 und 2002 (vorläufiges Ergebnis) in Wahlkreisen
und aus Landeslisten der Parteien in Nordrhein-Westfalen gewählt**

Partei	gewählt		
	insgesamt	in / aus	
Geschlecht		Wahlkreisen	Landeslisten

siehe Beilage

Hinweis

Eine Veröffentlichung von personenbezogenen Daten zu den gewählten Bewerberinnen und Bewerbern in Internetveröffentlichungen ist aus Gründen des Datenschutzes gemäß § 86 Absatz 3 Bundeswahlordnung nicht mehr möglich. Aus diesem Grund entfällt die Tabelle 9 und die Beilage Tabelle 10.

Grafiken
zur Bundestagswahl 2002

Bundestagswahlen 1994, 1998 und 2000 in Nordrhein-Westfalen

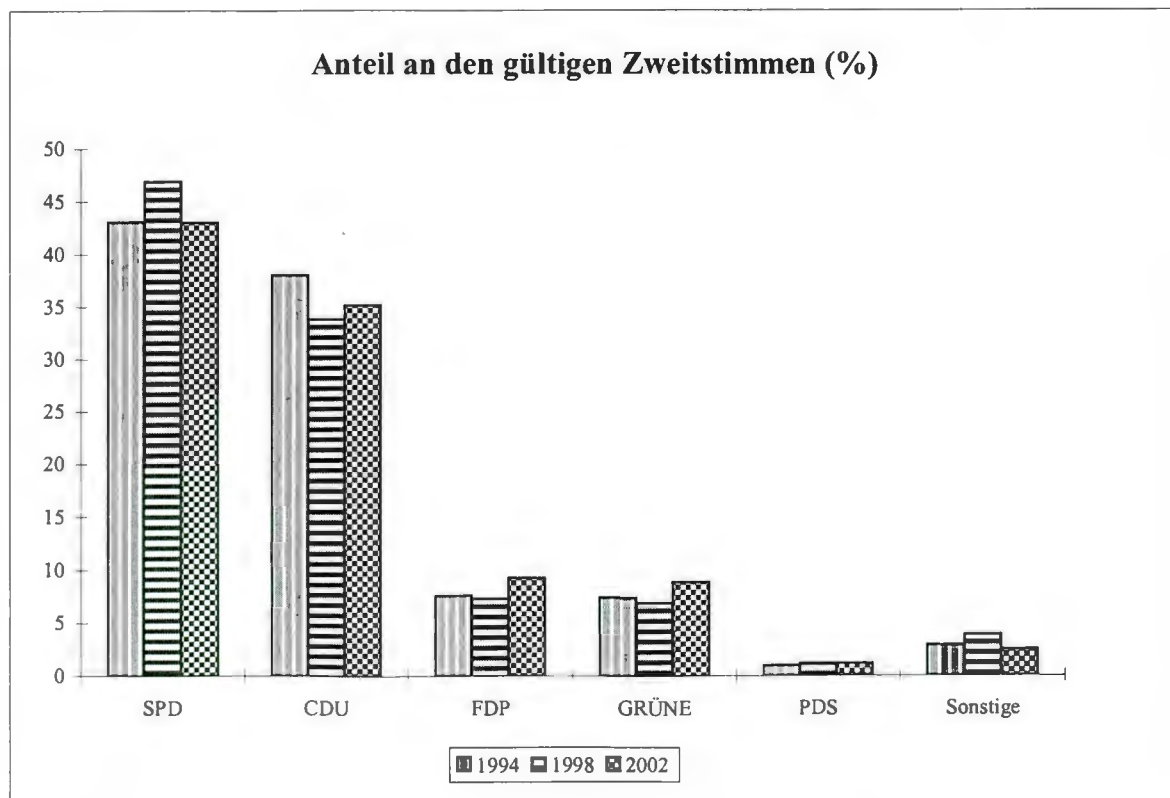
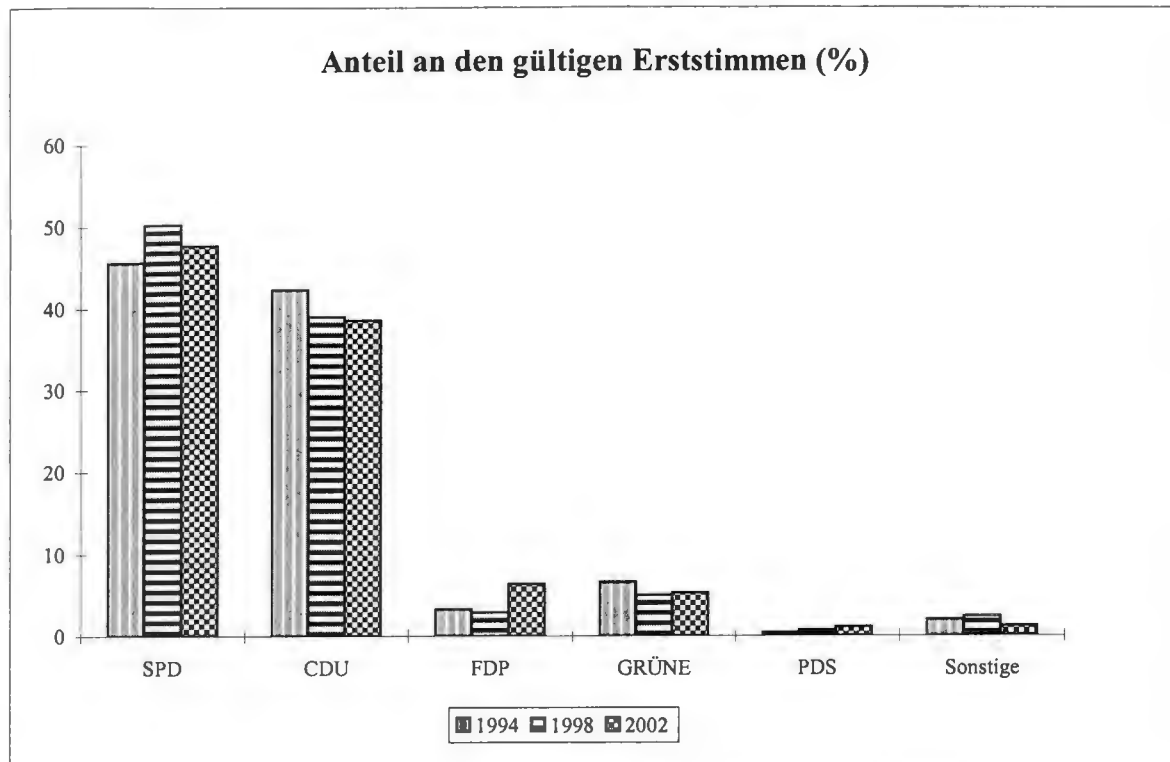

Bundestagswahl 2002 in Nordrhein-Westfalen

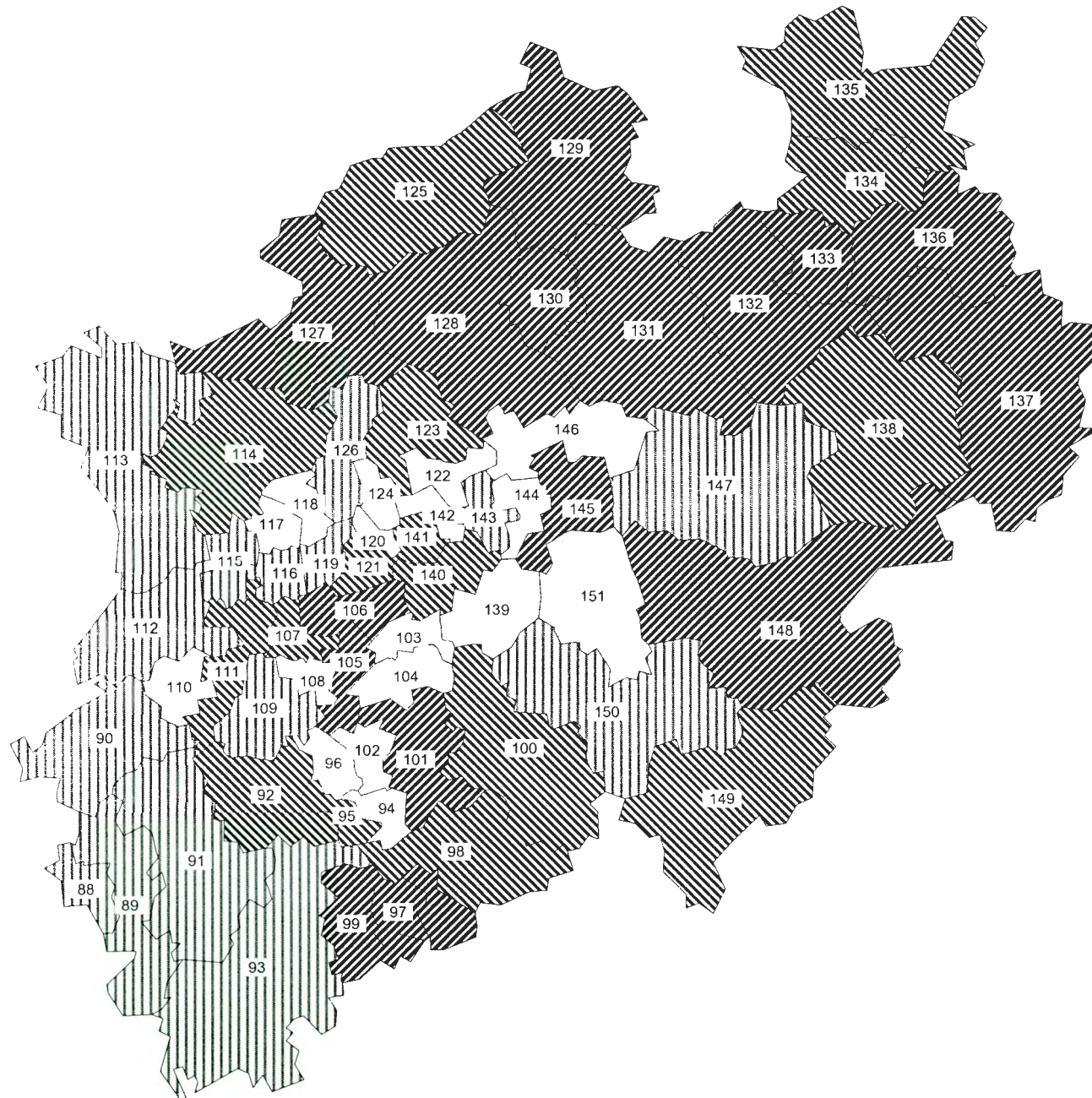

Wahlbeteiligung
in den Wahlkreisen

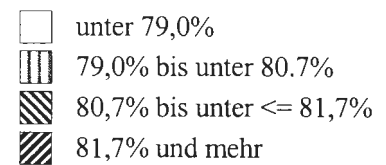

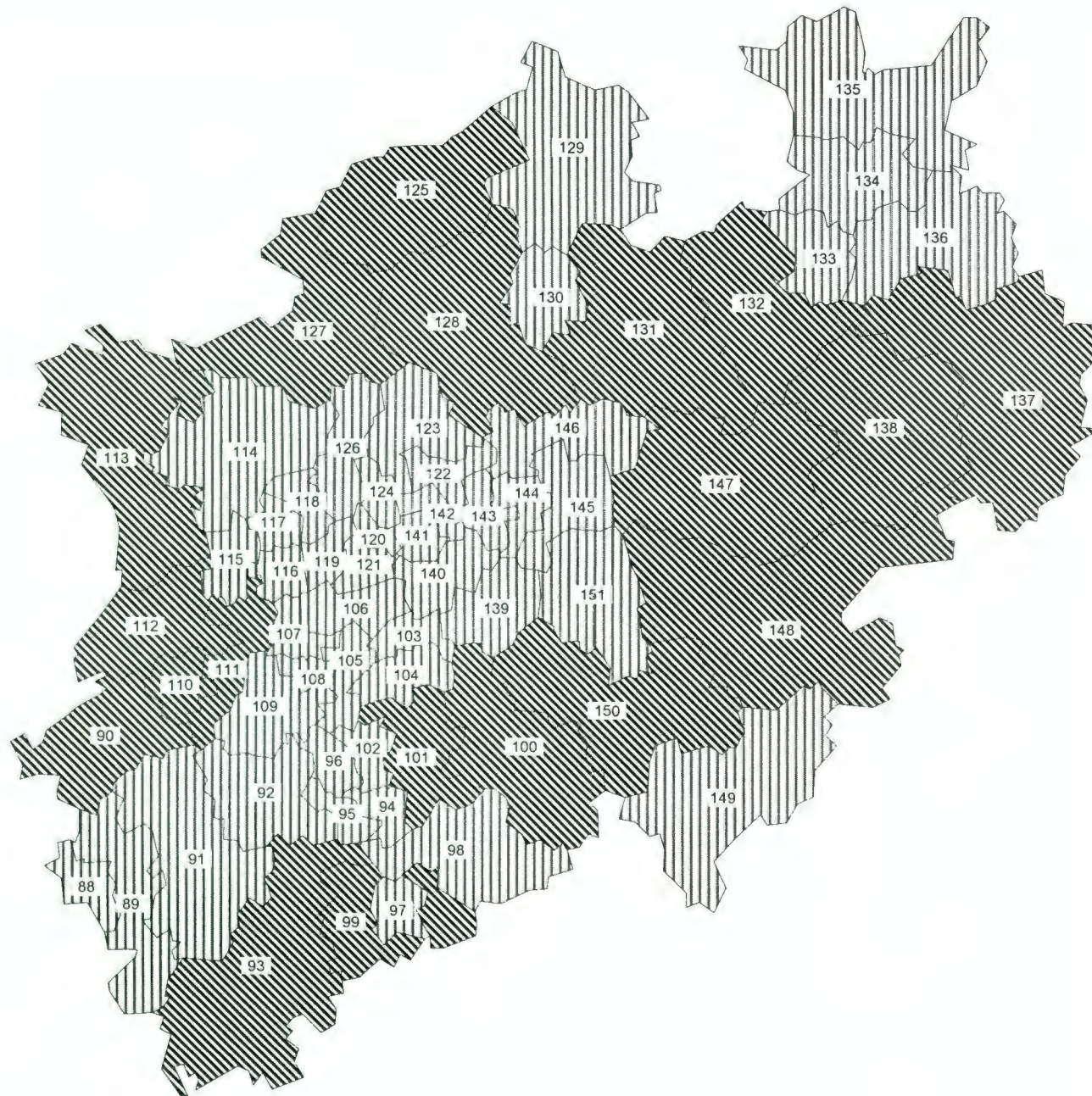

120 Wahlkreisnummer

Bundestagswahl 2002 in Nordrhein-Westfalen



Im Wahlkreis erfolgreich:

-  Bewerber der SPD
-  Bewerber der CDU

120 Wahlkreisnummer

Bundestagswahl 2002 in Nordrhein-Westfalen

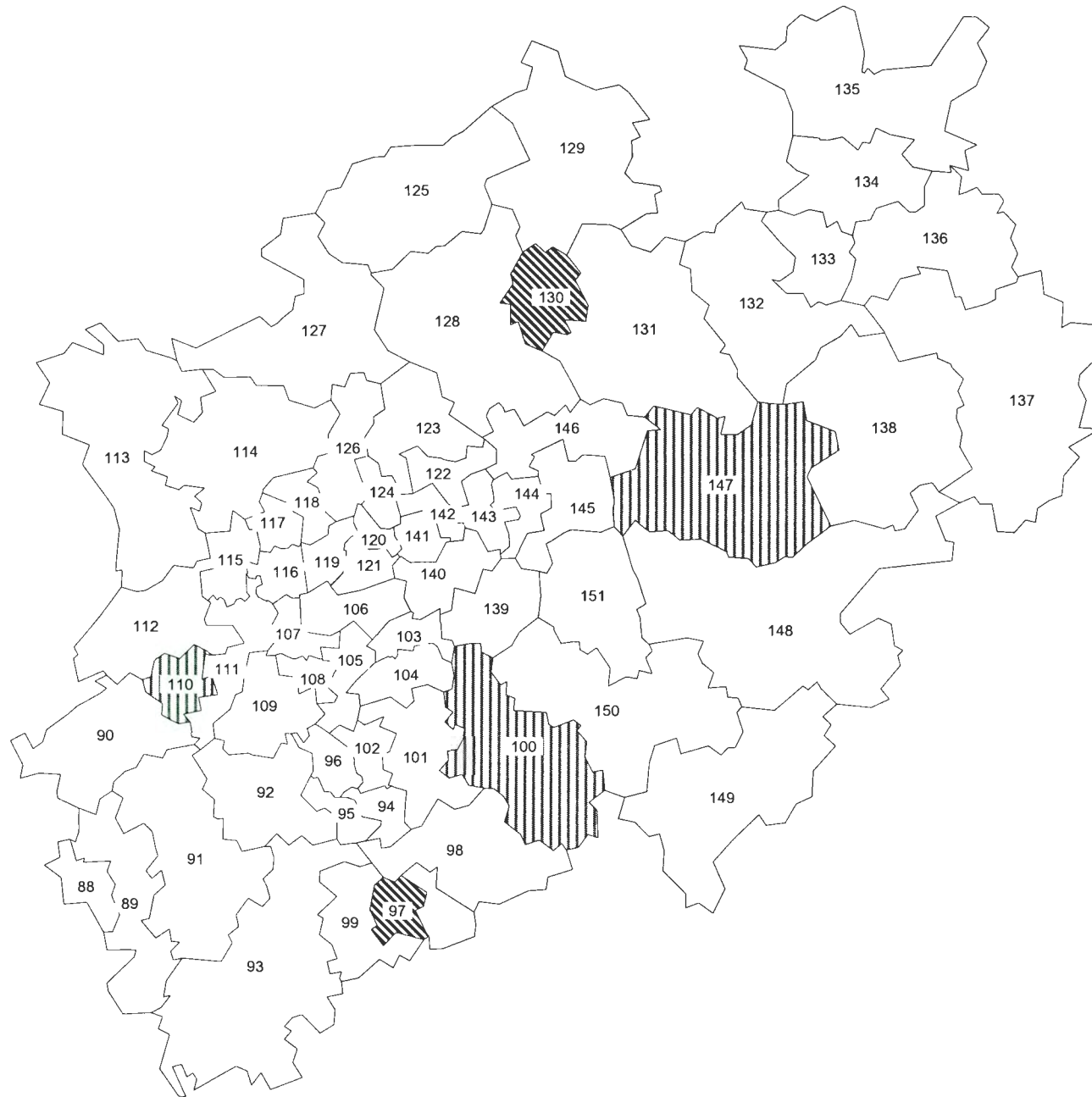

Wechsel der Mehrheit
gegenüber 1998
(Erststimmen):

- kein Wechsel
- von der SPD zur CDU
- von der CDU zur SPD

120 Wahlkreisnummer

Bundestagswahl 2002 in Nordrhein-Westfalen

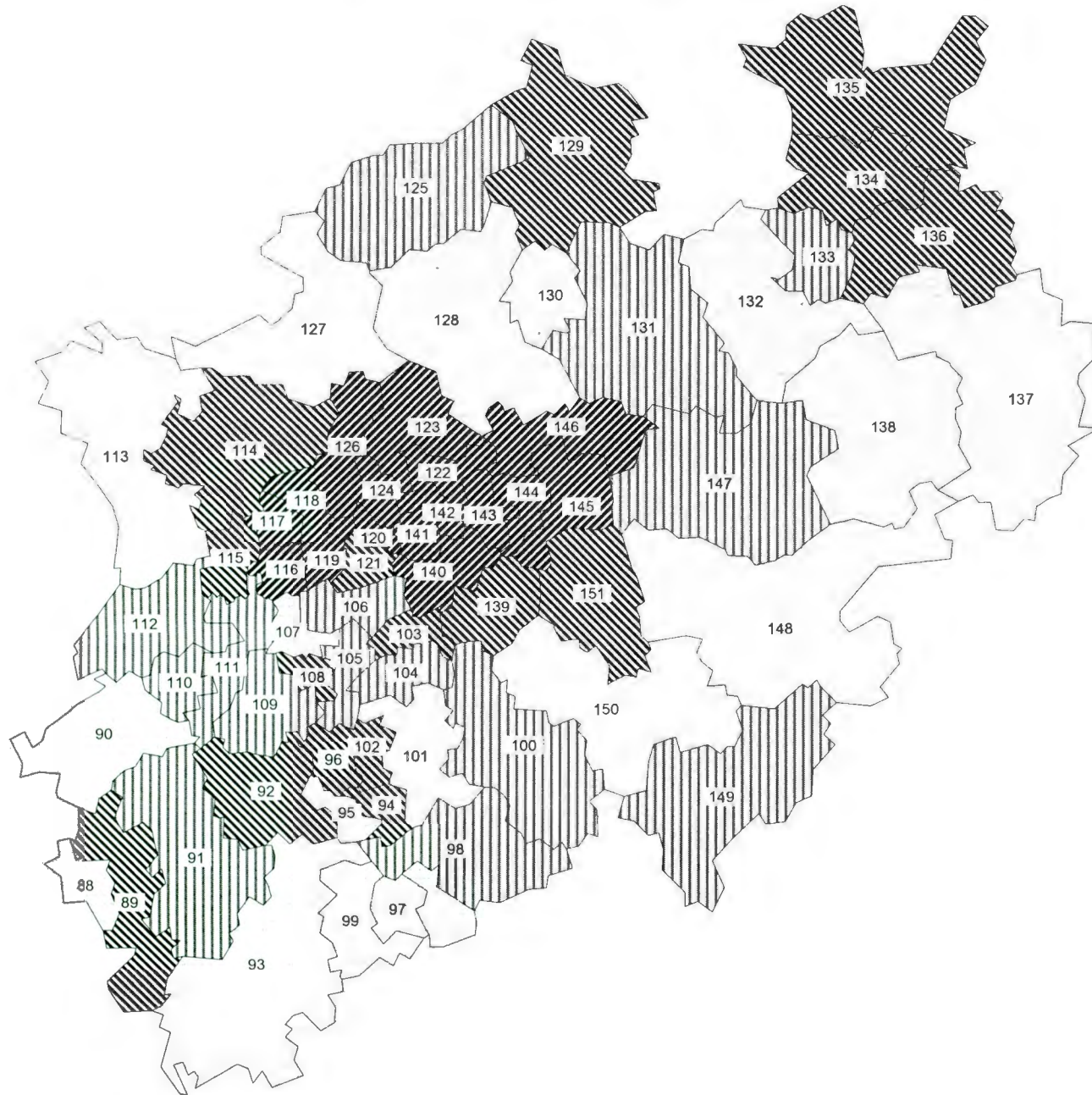

Stimmenanteil der SPD in den
Wahlkreisen (Zweitstimmen)

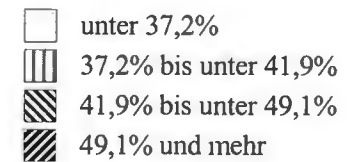

120 Wahlkreisnummer

Grafik: LDS NRW

Bundestagswahl 2002 in Nordrhein-Westfalen

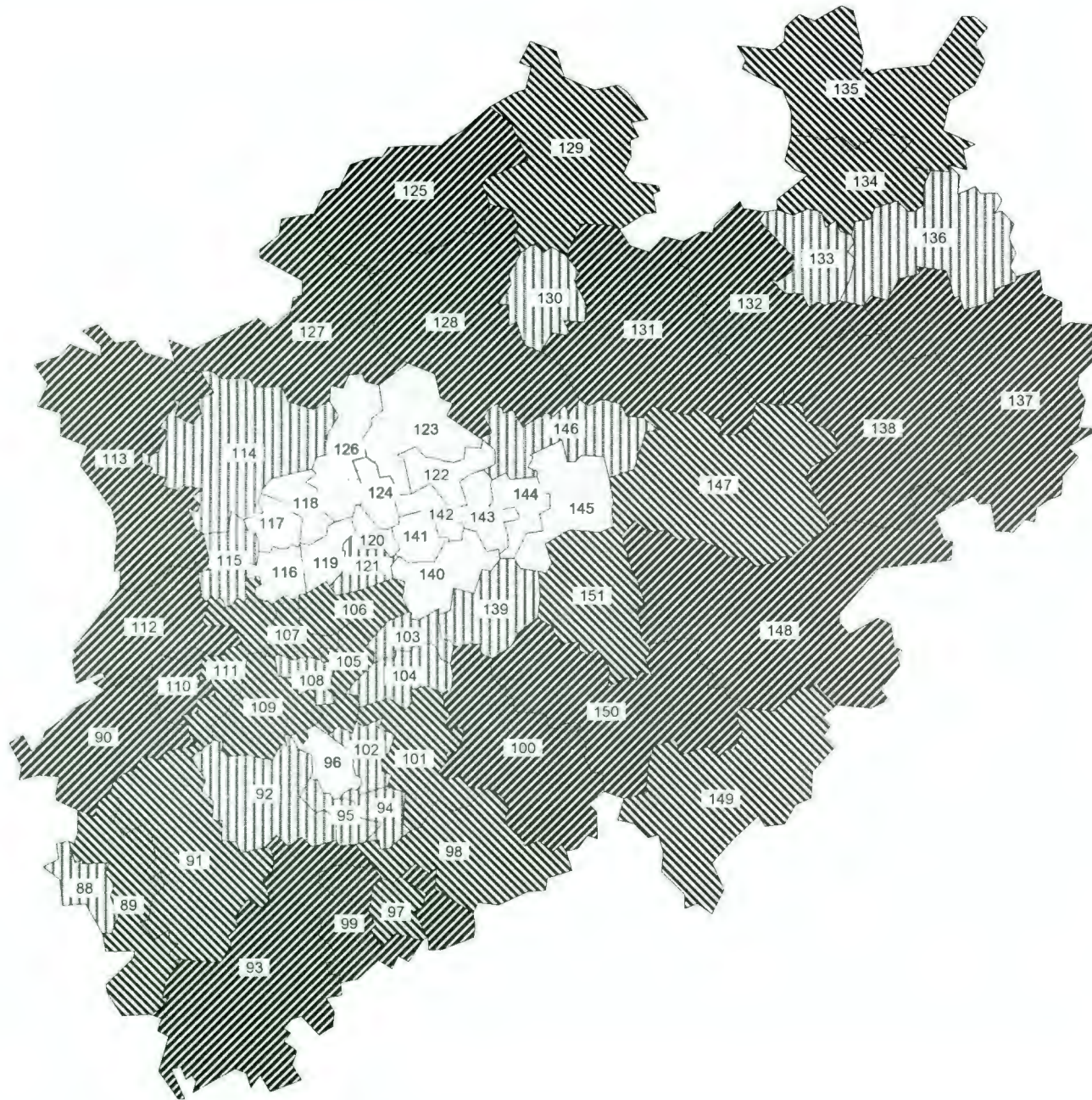

Stimmenanteil der CDU in den
Wahlkreisen (Zweitstimmen)

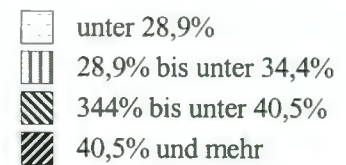

120 Wahlkreisnummer

Bundestagswahl 2002 in Nordrhein-Westfalen

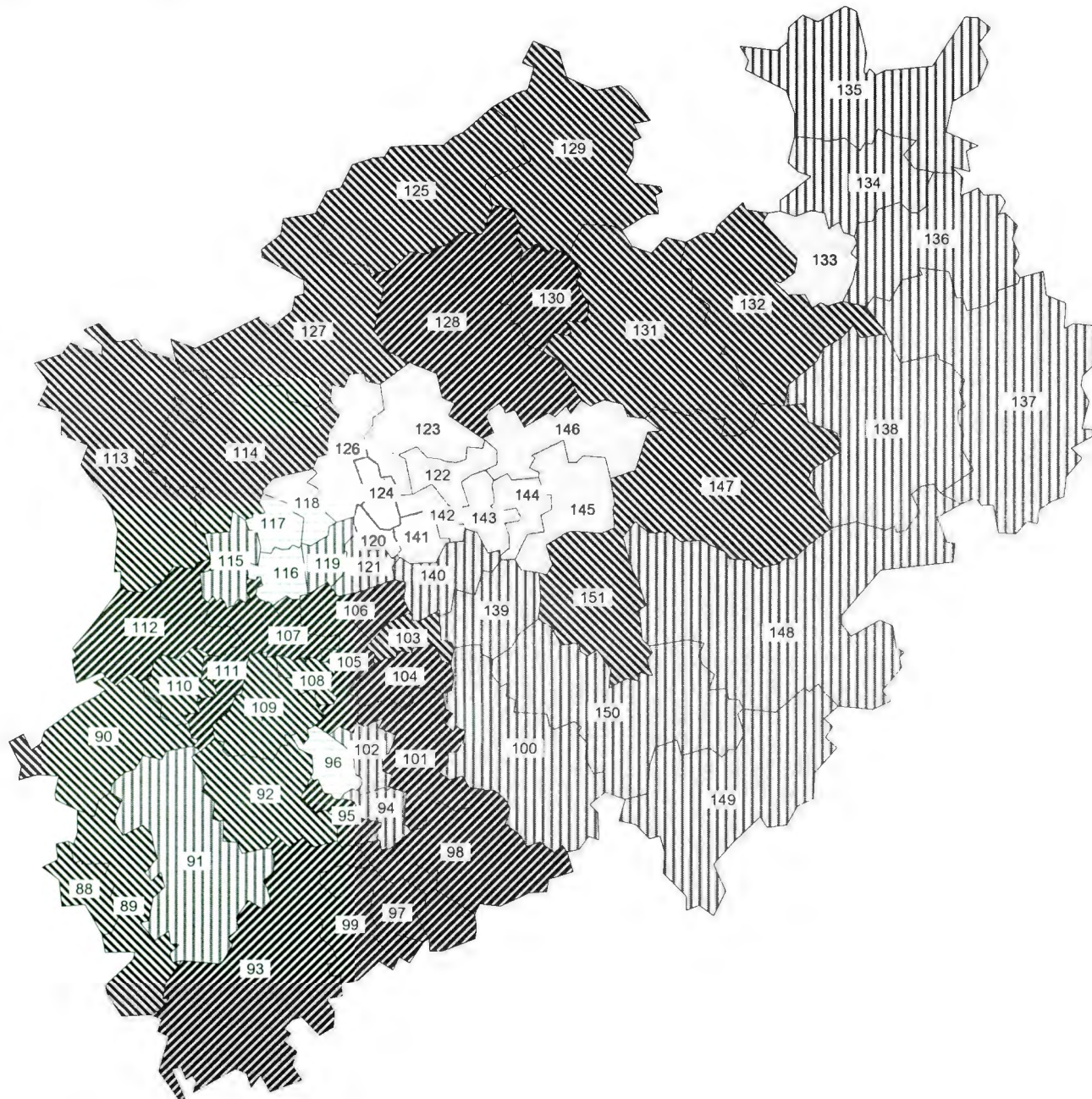

Stimmenanteil der FDP in den
Wahlkreisen (Zweitstimmen)

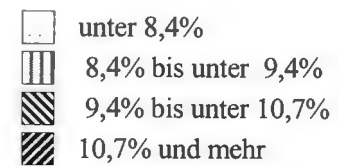

120 Wahlkreisnummer

Bundestagswahl 2002 in Nordrhein-Westfalen

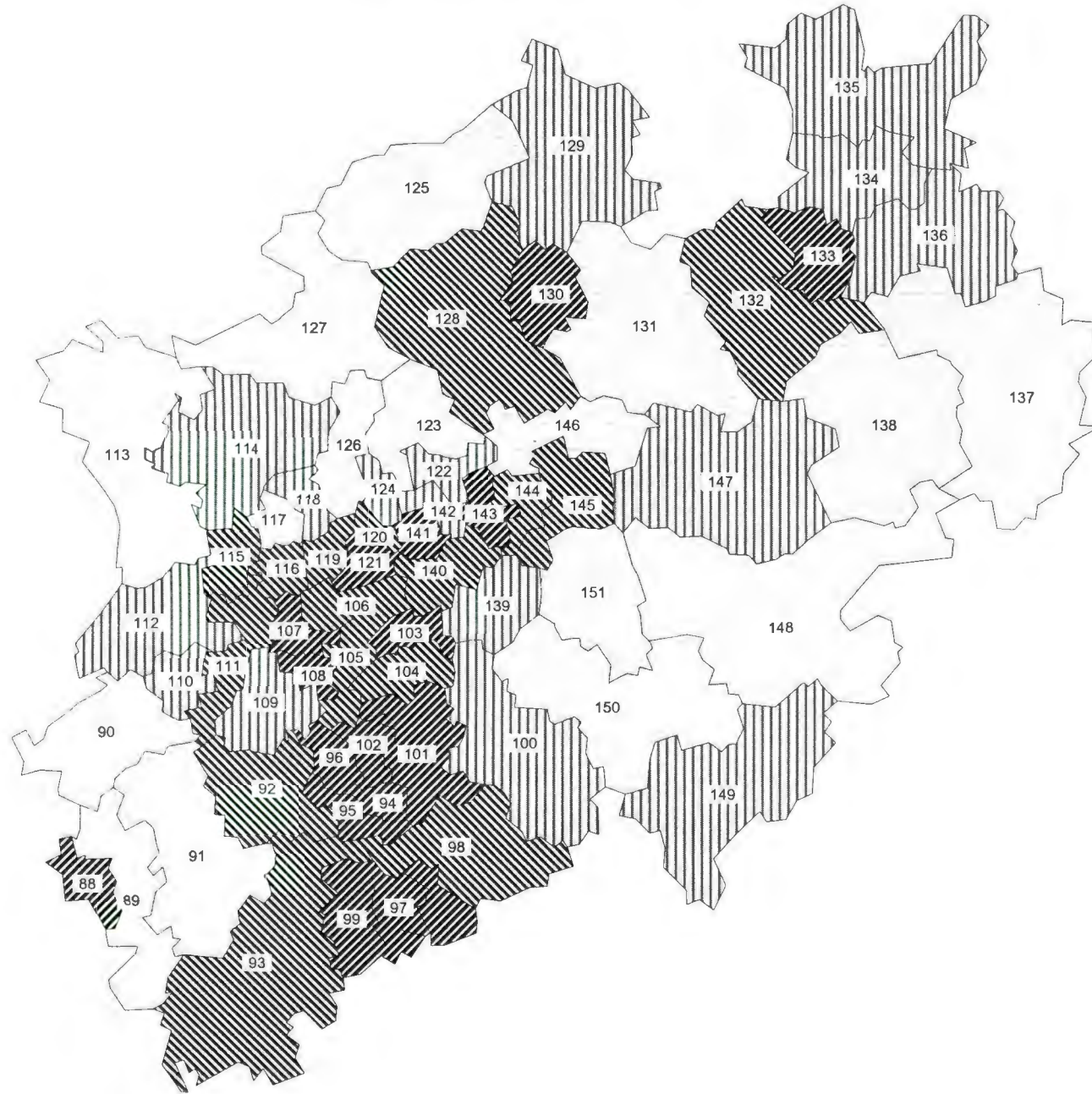

Stimmenanteil der GRÜNEN in den
Wahlkreisen (Zweitstimmen)

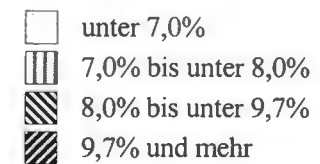

120 Wahlkreisnummer

Grafik: LDS NRW

Bundestagswahl 2002 in Nordrhein-Westfalen

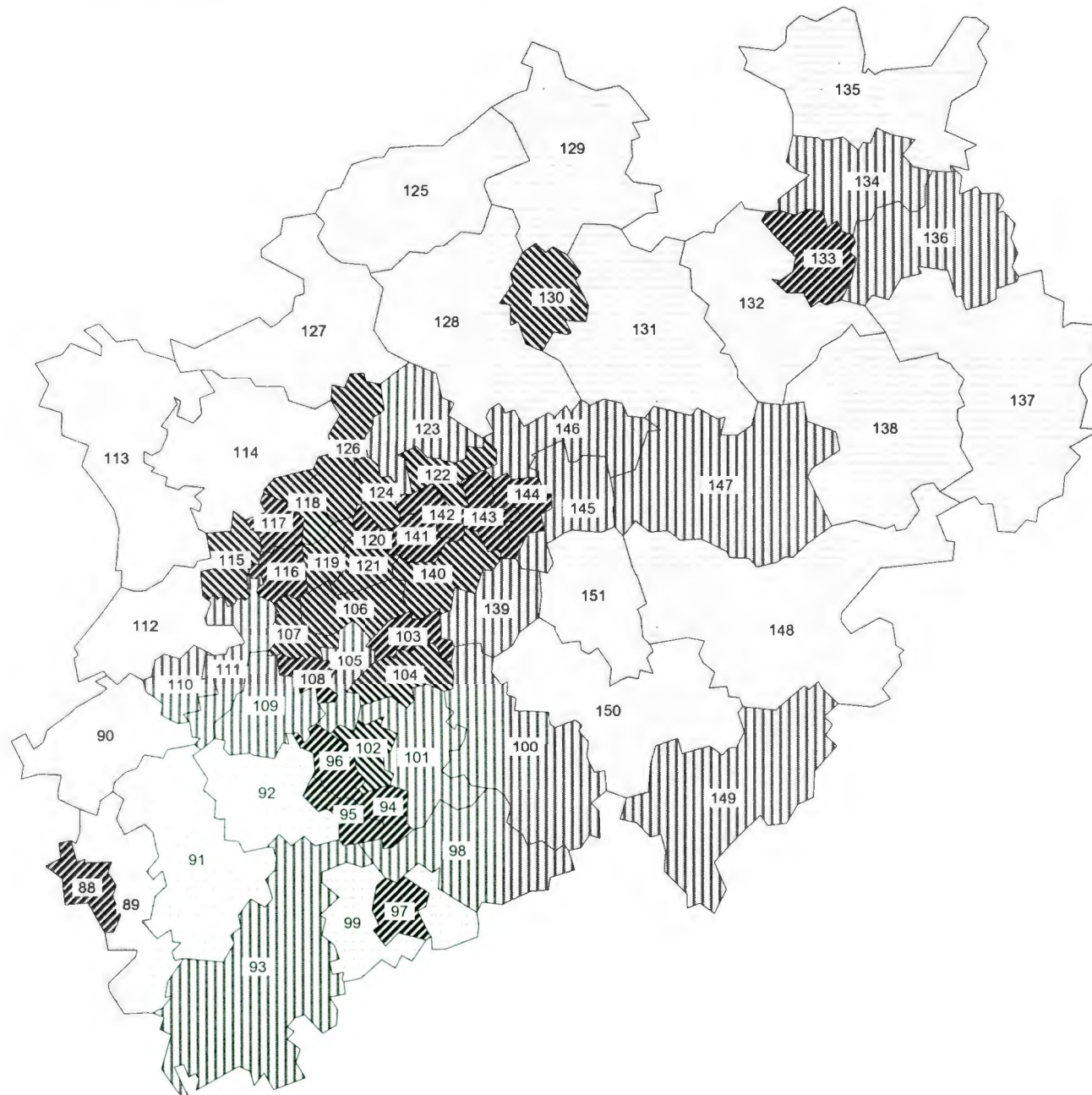

Stimmenanteil der PDS in den
Wahlkreisen (Zweitstimmen)

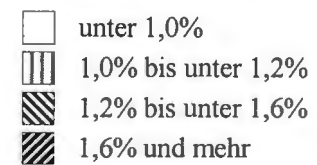

120 Wahlkreisnummer

Grafik: LDS NRW

Anhang

Verzeichnis der Bundestagswahlkreise nach Wahlkreisnummer

Wahlkreis-Nr.	Wahlkreis	Seite	Wahlkreis-Nr.	Wahlkreis	Seite
88	Aachen	10	120	Essen II	74
89	Kreis Aachen	12	121	Essen III	76
90	Heinsberg	14	122	Recklinghausen I	78
91	Düren	16	123	Recklinghausen II	80
92	Erftkreis I	18	124	Gelsenkirchen	82
93	Euskirchen - Erftkreis II	20	125	Steinfurt I - Borken I	84
94	Köln I	22	126	Bottrop - Recklinghausen III	86
95	Köln II	24	127	Borken II	88
96	Köln III	26	128	Coesfeld - Steinfurt II	90
97	Bonn	28	129	Steinfurt III	92
98	Rhein-Sieg-Kreis I	30	130	Münster	94
99	Rhein-Sieg-Kreis II	32	131	Warendorf	96
100	Oberbergischer Kreis	34	132	Gütersloh	98
101	Rheinisch-Bergischer Kreis	36	133	Bielefeld	100
102	Leverkusen - Köln IV	38	134	Herford - Minden-Lübbecke II	102
103	Wuppertal I	40	135	Minden-Lübbecke I	104
104	Solingen - Remscheid - Wuppertal II	42	136	Lippe I	106
105	Mettmann I	44	137	Höxter - Lippe II	108
106	Mettmann II	46	138	Paderborn	110
107	Düsseldorf I	48	139	Hagen - Ennepe-Ruhr-Kreis I	112
108	Düsseldorf II	50	140	Ennepe-Ruhr-Kreis II	114
109	Neuss I	52	141	Bochum I	116
110	Mönchengladbach	54	142	Herne - Bochum II	118
111	Krefeld I - Neuss II	56	143	Dortmund I	120
112	Viersen	58	144	Dortmund II	122
113	Kleve	60	145	Unna I	124
114	Wesel I	62	146	Hamm - Unna II	126
115	Krefeld II - Wesel II	64	147	Soest	128
116	Duisburg I	66	148	Hochsauerlandkreis	130
117	Duisburg II	68	149	Siegen-Wittgenstein	132
118	Oberhausen - Wesel III	70	150	Olpe - Märkischer Kreis I	134
119	Mülheim - Essen I	72	151	Märkischer Kreis II	136

Alphabetisches Verzeichnis der Bundestagswahlkreise

Wahlkreis Teil des Wahlkreises	Wahlkreis- nummer	Seite	Wahlkreis Teil des Wahlkreises	Wahlkreis- nummer	Seite
A			Köln II	95	24
Aachen	88	10	Köln III	96	26
B			Köln IV Teil von: Leverkusen - Köln IV	102	38
Bielefeld	133	100	Krefeld I - Neuss II	111	56
Bochum I	141	116	Krefeld II - Wesel II	115	64
Bochum II Teil von: Herne - Bochum II	142	118	Kreis Aachen	89	12
Bonn	97	28	L		
Borken I Teil von: Steinfurt I - Borken I	125	84	Leverkusen - Köln IV	102	38
Borken II	127	88	Lippe I	136	106
Bottrop - Recklinghausen III	126	86	Lippe II Teil von: Höxter - Lippe II	137	108
C			M		
Coesfeld - Steinfurt II	128	90	Märkischer Kreis I Teil von: Olpe - Märkischer Kreis I	150	134
D			Märkischer Kreis II	151	136
Dortmund I	143	120	Mettmann I	105	44
Dortmund II	144	122	Mettmann II	106	46
Düren	91	16	Minden-Lübbecke I	135	104
Düsseldorf I	107	48	Minden-Lübbecke II Teil von: Herford - Minden-Lübbecke II	134	102
Düsseldorf II	108	50	Mönchengladbach	110	54
Duisburg I	116	66	Mülheim - Essen I	119	72
Duisburg II	117	68	Münster	130	94
E			N		
Ennepe-Ruhr-Kreis I Teil von: Hagen - Ennepe-Ruhr-Kreis I	139	112	Neuss I	109	52
Ennepe-Ruhr-Kreis II	140	114	Neuss II Teil von: Krefeld I - Neuss II	111	56
Erftkreis I	92	18	O		
Erftkreis II Teil von:	93	20	Oberbergischer Kreis	100	34
Euskirchen - Erftkreis II			Oberhausen - Wesel III	118	70
Essen I Teil von: Mülheim - Essen I	119	72	Olpe - Märkischer Kreis I	150	134
Essen II	120	74	P		
Essen III	121	76	Paderborn	138	110
Euskirchen - Erftkreis II	93	20	R		
G			Recklinghausen I	122	78
Gelsenkirchen	124	82	Recklinghausen II	123	80
Gütersloh	132	98	Recklinghausen III Teil von: Bottrop - Recklinghausen III	126	86
H			Remscheid Teil von: Solingen - Remscheid - Wuppertal II	104	42
Hagen - Ennepe-Ruhr-Kreis I	139	112	Rheinisch-Bergischer Kreis	101	36
Hamm - Unna II	146	126	Rhein-Sieg-Kreis I	98	30
Heinsberg	90	14	Rhein-Sieg-Kreis II	99	32
Herford - Minden-Lübbecke I	134	102	S		
Herne - Bochum II	142	118	Siegen-Wittgenstein	149	132
Hochsauerlandkreis	148	130	Soest	147	128
Höxter - Lippe II	137	108	Solingen - Remscheid - Wuppertal II	104	42
K			Steinfurt I - Borken I	125	84
Kleve	113	60			
Köln I	94	22			

Noch: Alphabetisches Verzeichnis der Bundestagswahlkreise

Wahlkreis Teil des Wahlkreises	Wahlkreis- nummer	Seite	Wahlkreis Teil des Wahlkreises	Wahlkreis- nummer	Seite
Steinfurt II Teil von: Coesfeld - Steinfurt II	128	90	W		
Steinfurt III	129	92	Warendorf	131	96
U			Wesel I	114	62
Unna I	145	124	Wesel II Teil von: Krefeld II - Wesel II	115	64
Unna II Teil von: Hamm - Unna II	146	126	Wesel III Teil von: Oberhausen - Wesel III	118	70
V			Wuppertal I	103	40
Viersen	112	58	Wuppertal II Teil von: Solingen - Remscheid - Wuppertal II	104	42

Beschreibung der Wahlkreise

Wahlkreis		Beschreibung
Nr.	Name	
88	Aachen	Kreisfreie Stadt Aachen
89	Kreis Aachen	Kreis Aachen
90	Heinsberg	Kreis Heinsberg
91	Düren	Kreis Düren
92	Erftkreis I	Vom Erftkreis die Gemeinden Bedburg, Bergheim, Elsdorf, Frechen, Hürth, Kerpen, Pulheim
93	Euskirchen – Erftkreis II	Kreis Euskirchen Vom Erftkreis die Gemeinden Brühl, Erftstadt, Wesseling
94	Köln I	Von der kreisfreien Stadt Köln Vom Stadtbezirk 1 Innenstadt die Stadtteile Altstadt-Nord, Deutz, Neustadt-Nord, die Stadtbezirke 7 Porz, 8 Kalk
95	Köln II	Von der kreisfreien Stadt Köln Vom Stadtbezirk 1 Innenstadt die Stadtteile Altstadt-Süd, Neustadt-Süd die Stadtbezirke 2 Rodenkirchen, 3 Lindenthal
96	Köln III	Von der kreisfreien Stadt Köln die Stadtbezirke 4 Ehrenfeld, 5 Nippes, 6 Chorweiler
97	Bonn	Kreisfreie Stadt Bonn
98	Rhein-Sieg-Kreis I	Vom Rhein-Sieg-Kreis die Gemeinden Eitorf, Hennef (Sieg), Lohmar, Much, Neunkirchen-Seelscheid, Niederkassel, Ruppichteroth, Siegburg, Troisdorf, Windeck
99	Rhein-Sieg-Kreis II	Vom Rhein-Sieg-Kreis die Gemeinden Alfter, Bad Honnef, Bornheim, Königswinter, Meckenheim, Rheinbach, Sankt Augustin, Swisttal, Wachtberg
100	Oberbergischer Kreis	Oberbergischer Kreis
101	Rheinisch-Bergischer Kreis	Rheinisch-Bergischer Kreis
102	Leverkusen – Köln IV	Kreisfreie Stadt Leverkusen Von der kreisfreien Stadt Köln der Stadtbezirk 9 Mülheim
103	Wuppertal I	Von der kreisfreien Stadt Wuppertal die Stadtbezirke 0 Elberfeld, 1 Elberfeld-West, 2 Uellendahl-Katernberg, 3 Vohwinkel, 5 Barmen, 6 Oberbarmen, 7 Heckinghausen, 8 Langerfeld-Beyenburg
104	Solingen – Remscheid – Wuppertal II	Kreisfreie Städte Remscheid, Solingen Von der kreisfreien Stadt Wuppertal die Stadtbezirke 4 Cronenberg, 9 Ronsdorf
105	Mettmann I	Vom Kreis Mettmann die Gemeinden Erkrath, Haan, Hilden, Langenfeld (Rheinland), Mettmann, Monheim am Rhein
106	Mettmann II	Vom Kreis Mettmann die Gemeinden Heiligenhaus, Ratingen, Velbert, Wülfrath

Beschreibung der Wahlkreise

Wahlkreis		Beschreibung
Nr.	Name	
107	Düsseldorf I	Von der kreisfreien Stadt Düsseldorf die Stadtbezirke 1, 2, 4, 5, 6, 7
108	Düsseldorf II	Von der kreisfreien Stadt Düsseldorf die Stadtbezirke 3, 8, 9, 10
109	Neuss I	Vom Kreis Neuss die Gemeinden Dormagen, Grevenbroich, Neuss, Rommerskirchen
110	Mönchengladbach	Kreisfreie Stadt Mönchengladbach
111	Krefeld I – Neuss II	Von der kreisfreien Stadt Krefeld die Stadtbezirke 1 West, 5 Süd, 6 Fischeln, 7 Oppum-Linn, 9 Uerdingen, Vom Kreis Neuss die Gemeinden Jüchen, Kaarst, Korschenbroich, Meerbusch
112	Viersen	Kreis Viersen
113	Kleve	Kreis Kleve
114	Wesel I	Vom Kreis Wesel die Gemeinden Alpen, Hamminkeln, Hünxe, Kamp-Lintfort, Rheinberg, Schermbeck, Sonsbeck, Voerde (Niederrhein), Wesel, Xanten
115	Krefeld II – Wesel II	Von der kreisfreien Stadt Krefeld die Stadtbezirke 2 Nord, 3 Hüls, 4 Mitte, 8 Ost, Vom Kreis Wesel die Gemeinden Moers, Neukirchen-Vluyn
116	Duisburg I	Von der kreisfreien Stadt Duisburg die Stadtbezirke E Innenstadt, F Rheinhausen, G Süd
117	Duisburg II	Von der kreisfreien Stadt Duisburg die Stadtbezirke A Walsum, B Hamborn, C Meiderich/Beeck, D Homberg/Ruhrort/Baerl
118	Oberhausen – Wesel III	Kreisfreie Stadt Oberhausen Vom Kreis Wesel die Gemeinde Dinslaken
119	Mülheim – Essen I	Kreisfreie Stadt Mülheim an der Ruhr Von der kreisfreien Stadt Essen der Stadtbezirk IV
120	Essen II	Von der kreisfreien Stadt Essen die Stadtbezirke I, V, VI, VII
121	Essen III	Von der kreisfreien Stadt Essen die Stadtbezirke II, III, VIII, IX
122	Recklinghausen I	Vom Kreis Recklinghausen die Gemeinden Castrop-Rauxel, Recklinghausen, Waltrop
123	Recklinghausen II	Vom Kreis Recklinghausen die Gemeinden Datteln, Haltern, Herten, Marl, Oer-Erkenschwick
124	Gelsenkirchen	Kreisfreie Stadt Gelsenkirchen
125	Steinfurt I – Borken I	Vom Kreis Borken die Gemeinden Ahaus, Gronau (Westf.), Heek, Legden, Schöppingen Vom Kreis Steinfurt die Gemeinden Horstmar, Metelen, Neuenkirchen, Ochtrup, Rheine, Steinfurt, Wettringen

Beschreibung der Wahlkreise

Wahlkreis		Beschreibung
Nr.	Name	
126	Bottrop – Recklinghausen III	Kreisfreie Stadt Bottrop Vom Kreis Recklinghausen die Gemeinden Dorsten, Gladbeck
127	Borken II	Vom Kreis Borken die Gemeinden Bocholt, Borken, Gescher, Heiden, Isselburg, Raesfeld, Reken, Rhede, Stadtlohn, Südlohn, Velen, Vreden
128	Coesfeld – Steinfurt II	Kreis Coesfeld Vom Kreis Steinfurt die Gemeinden Altenberge, Laer, Nordwalde
129	Steinfurt III	Vom Kreis Steinfurt die Gemeinden Emsdetten, Greven, Hörstel, Hopsten, Ibbenbüren, Ladbergen, Lengerich, Lienen, Lotte, Mettingen, Recke, Saerbeck, Tecklenburg, Westerkappeln
130	Münster	Kreisfreie Stadt Münster
131	Warendorf	Kreis Warendorf
132	Gütersloh	Vom Kreis Gütersloh die Gemeinden Borgholzhausen, Gütersloh, Halle (Westf.), Harsewinkel, Herzebrock-Clarholz, Langenberg, Rheda- Wiedenbrück, Rietberg, Schloß Holte-Stukenbrock, Steinhagen, Verl, Versmold
133	Bielefeld	Kreisfreie Stadt Bielefeld Vom Kreis Gütersloh die Gemeinde Werther (Westf.)
134	Herford – Minden-Lübbecke II	Kreis Herford Vom Kreis Minden-Lübbecke die Gemeinde Bad Oeynhausen
135	Minden-Lübbecke I	Vom Kreis Minden-Lübbecke die Gemeinden Espelkamp, Hille, Hüllhorst, Lübbecke, Minden, Petershagen, Porta Westfalica, Preußisch Oldendorf, Rahden, Stemwede
136	Lippe I	Vom Kreis Lippe die Gemeinden Bad Salzuflen, Barntrup, Blomberg, Dörentrup, Extertal, Kalletal, Lage, Lemgo, Leopoldshöhe, Oerlinghausen
137	Höxter – Lippe II	Kreis Höxter Vom Kreis Lippe die Gemeinden Augustdorf, Detmold, Horn-Bad Meinberg, Lügde, Schieder-Schwalenberg, Schlangen
138	Paderborn	Kreis Paderborn
139	Hagen – Ennepe-Ruhr-Kreis I	Kreisfreie Stadt Hagen Vom Ennepe-Ruhr-Kreis die Gemeinden Breckerfeld, Ennepetal, Gevelsberg, Schwelm
140	Ennepe-Ruhr-Kreis II	Vom Ennepe-Ruhr-Kreis die Gemeinden Hattingen, Herdecke, Sprockhövel, Wetter (Ruhr), Witten
141	Bochum I	Von der kreisfreien Stadt Bochum die Stadtbezirke 1 Bochum-Mitte, 2 Bochum-Wattenscheid, 5 Bochum-Süd, 6 Bochum-Südwest

Beschreibung der Wahlkreise

Wahlkreis		Beschreibung
Nr.	Name	
142	Herne – Bochum II	Kreisfreie Stadt Herne Von der kreisfreien Stadt Bochum die Stadtbezirke 3 Bochum-Nord, 4 Bochum-Ost
143	Dortmund I	Von der kreisfreien Stadt Dortmund Vom Stadtbezirk 0 Innenstadt die Stadtteile Innestadt-West, Innstadt Ost, die Stadtbezirke 6 Hombruch, 8 Huckarde, 7 Lütgendortmund, 9 Mengede
144	Dortmund II	Von der kreisfreien Stadt Dortmund Vom Stadtbezirk 0 Innenstadt der Stadtteil Innestadt-Nord, die Stadtbezirke 4 Aplerbeck, 3 Brackel, 1 Eving, 5 Hörde, 2 Scharnhorst
145	Unna I	Vom Kreis Unna die Gemeinden Bergkamen, Bönen, Fröndenberg, Holzwickede, Kamen, Schwerte, Unna
146	Hamm – Unna II	Kreisfreie Stadt Hamm Vom Kreis Unna die Gemeinden Lünen, Selm, Werne
147	Soest	Kreis Soest
148	Hochsauerlandkreis	Hochsauerlandkreis
149	Siegen-Wittgenstein	Kreis Siegen-Wittgenstein
150	Olpe – Märkischer Kreis I	Kreis Olpe Vom Märkischen Kreis die Gemeinden Halver, Herscheid, Kierspe, Lüdenscheid, Meinerzhagen, Schalksmühle
151	Märkischer Kreis II	Vom Märkischen Kreis die Gemeinden Altena, Balve, Hemer, Iserlohn, Menden (Sauerland), Nachrodt-Wiblingwerde, Neuenrade, Plettenberg, Werdohl

Karte
(Stand: 22. September 2002)

Bundestagswahlen 2002 in Nordrhein-Westfalen

– Bundestagswahlkreise –



Grafik: LDS NRW

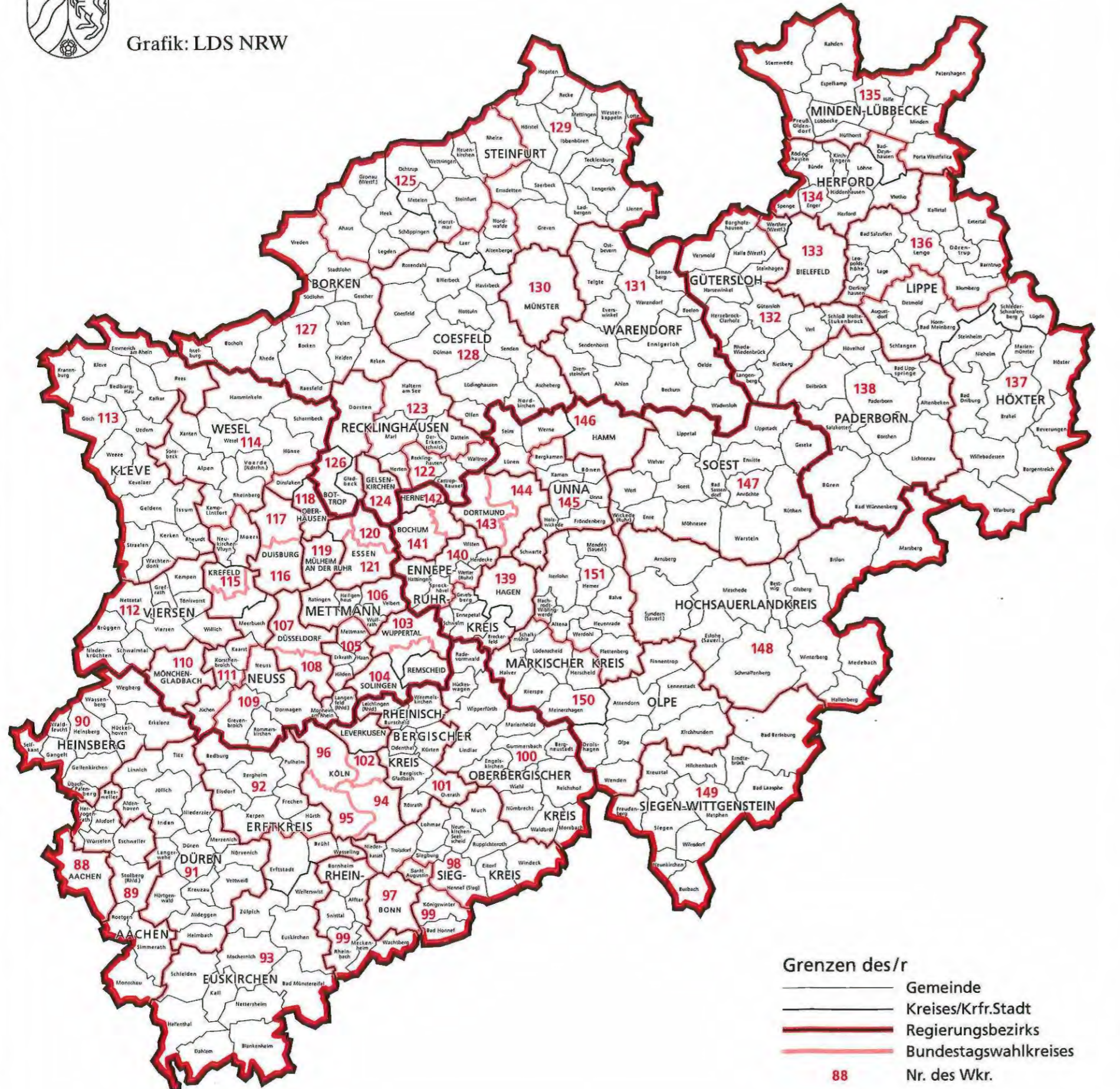

BUNDESTAGSWAHL 2002 IN NORDRHEIN-WESTFALEN

Bundestagswahlkreise

Wahlkreis Nr.	Wahlkreis
88	Aachen
89	Kreis Aachen
90	Heinsberg
91	Düren
92	Erftkreis I
93	Euskirchen – Erftkreis II
94	Köln I
95	Köln II
96	Köln III
97	Bonn
98	Rhein-Sieg-Kreis I
99	Rhein-Sieg-Kreis II
100	Oberbergischer Kreis
101	Rheinisch-Bergischer Kreis
102	Leverkusen – Köln IV
103	Wuppertal I
104	Solingen – Remscheid – Wuppertal II
105	Mettmann I
106	Mettmann II
107	Düsseldorf I
108	Düsseldorf II
109	Neuss I
110	Mönchengladbach
111	Krefeld I – Neuss II
112	Viersen
113	Kleve
114	Wesel I
115	Krefeld II – Wesel II
116	Duisburg I
117	Duisburg II
118	Oberhausen – Wesel III
119	Mülheim – Essen I
120	Essen II
121	Essen III
122	Recklinghausen I
123	Recklinghausen II
124	Gelsenkirchen
125	Steinfurt I – Borken I
126	Bochum – Recklinghausen III
127	Borken II
128	Coesfeld – Steinfurt II
129	Steinfurt III
130	Münster
131	Warendorf
132	Gütersloh
133	Bielefeld
134	Herford – Minden-Lübbecke II
135	Minden-Lübbecke I
136	Lippe I
137	Höxter – Lippe II
138	Paderborn
139	Hagen – Ennepe-Ruhr-Kreis I
140	Ennepe-Ruhr-Kreis II
141	Bochum I
142	Herne – Bochum II
143	Dortmund I
144	Dortmund II
145	Unna I
146	Hamm – Unna II
147	Soest
148	Hochsauerlandkreis
149	Siegen-Wittgenstein
150	Olpe – Märkischer Kreis I
151	Märkischer Kreis II

BUNDESTAGSWAHL 2002

2.

**Vorläufige Ergebnisse
in Nordrhein-Westfalen**

Beilage

8. Bei den Bundestagswahlen 1998 und 2002 (vorläufiges Ergebnis) in Wahlkreisen und aus Landeslisten der Parteien in Nordrhein-Westfalen gewählt

Partei	Geschlecht	gewählt		
		insgesamt	in / aus	
			Wahlkreisen	Landeslisten

Bundestagswahl am 27.09.1998

SPD	männlich	52	42	10
	weiblich	20	11	9
	insgesamt	72	53	19
CDU	männlich	43	17	26
	weiblich	9	1	8
	insgesamt	52	18	34
FDP	männlich	8	0	8
	weiblich	3	0	3
	insgesamt	11	0	11
GRÜNE	männlich	5	0	5
	weiblich	6	0	6
	insgesamt	11	0	11
PDS	männlich	0	0	0
	weiblich	2	0	2
	insgesamt	2	0	2
Insgesamt	männlich	108	59	49
	weiblich	40	12	28
	insgesamt	148	71	77

Bundestagswahl am 22.09.2002

SPD	männlich	42	34	8
	weiblich	18	11	7
	insgesamt	60	45	15
CDU	männlich	39	18	21
	weiblich	10	1	9
	insgesamt	49	19	30
FDP	männlich	10	0	10
	weiblich	3	0	3
	insgesamt	13	0	13
GRÜNE	männlich	6	0	6
	weiblich	6	0	6
	insgesamt	12	0	12
Insgesamt	männlich	97	52	45
	weiblich	37	12	25
	insgesamt	134	64	70



